

PORCELÁNICOS
PORCELAIN TILES

Roca

rocatile.com

PORCELÁNICOS
PORCELAIN TILES

Roca

rocatile.com

La belleza que siempre resiste

Beauty that really lasts
La beauté à toute épreuve
La bellezza che resiste sempre
A beleza que perdura
Langlebige Schönheit
Красота с неизменной прочностью
真正持久的美丽



Los pavimentos porcelánicos Roca son la máxima expresión de resistencia y durabilidad, combinadas con un sentido de la estética basada en la calidez y la elegancia, muy en línea con las tendencias más actuales.



Una gran diversidad de formatos, además de una extensa gama de colores y acabados, permiten personalizar los espacios privados con estilo propio y equipar los espacios públicos según sus exigencias de uso.



Roca's ceramic floor tiles are the greatest expression of strength and durability, combined with a sense of style based on warmth and elegance, very much in line with current trends.

A wide variety of formats, in addition to a broad range of colours and finishes, allows for the personalisation of private spaces with one's own style and for public spaces to be equipped in line with their usage needs.



Le revêtement de sol en grès cérame Roca est la plus haute expression de la résistance et de la durabilité, alliées à l'esthétique fondée sur la chaleur et l'élégance, en harmonie avec les tendances contemporaines.

Une grande diversité de formats, de couleurs et de finitions permet de personnaliser les espaces privés avec une touche d'originalité et d'équiper les espaces publics conformément aux conditions d'usage les plus exigeantes.

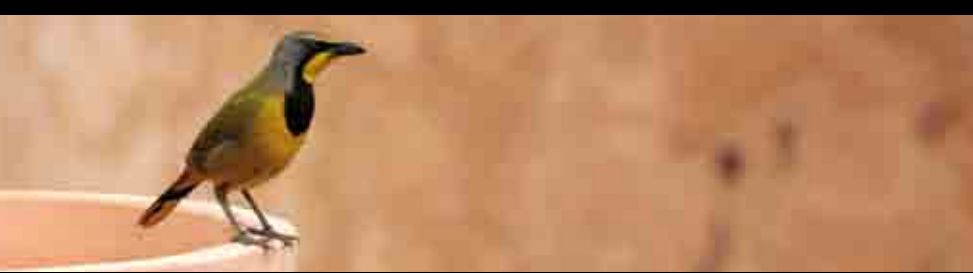

I pavimenti porcellanati Roca sono la massima espressione della resistenza e della durabilità abbinate a un senso estetico basato sulla calorosità e sull'eleganza, decisamente in linea con le tendenze più attuali.

La grande varietà di formati, oltre all'ampia gamma di colori e finiture, consente di personalizzare gli spazi privati con uno stile proprio ed equipaggiare gli spazi pubblici in funzione delle necessità d'uso.



Os pavimentos porcelânicos Roca constituem-se como a expressão máxima da resistência e da durabilidade, combinadas com um sentido de estética baseada na calidez e na elegância, em linha com as tendências mais atuais.

Uma grande diversidade de formatos, para além de uma extensa gama de cores e acabamentos, permite personalizar os espaços privados com um estilo próprio e equipar os espaços públicos de acordo com as exigências de utilização.



Die Feinsteinzeug Fliesen von Roca sind der höchste Ausdruck von Widerstandsfähigkeit und Dauerhaftigkeit, die kombiniert mit einem auf Wärme und Eleganz basierendem ästhetischen Empfinden ganz den aktuellen Tendenzen entsprechen.

Eine große Vielfalt an Formen und die breite Auswahl an Farben und Ausführungen ermöglichen es, private Räume mit persönlichem Stil zu gestalten und öffentliche Einrichtungen den jeweiligen Anforderungen entsprechend einzurichten.

Керамогранитные плитки для пола Roca - это предельное выражение прочности и долговечности в сочетании с эстетическим чувством, в основе которого тепло и изящество, что полностью отвечает самым современным тенденциям.

Большое разнообразие форматов, а также широкий спектр цветов и отделки позволяют придать неповторимость частным помещениям с собственным стилем и оборудовать общественные помещения в соответствии с требующимся вам использованием.



乐家陶瓷地砖完美地诠释了强度和耐久性,结合了温暖而优雅时尚感,非常符合当今的流行趋势。

不但颜色和外观种类齐全,而且产品规格也十分丰富,对于私人空间,可以按照自己的风格进行个性化设计,对于公共空间,可按照其使用要求进行统一装饰。

Roca

rocatile.com

ecological	Green City	14
	Green Earth	18
	Green Urban	20
classic marbles	Campania	32
	Carrara	34
	Palazzo	36
	Scala	38
contemporary	Bengala	50
	Broadway	54
	Fresh	58
	Kappa	60
	Manhattan	62
	Metro B&W	66
	Metropolitan	68
	Pietra Damasco	70
	Polar	74
	Protos	76
	Siros	80
stones	Avila	92
	Lavica	96
	Skintech Lavica	100
	Louvre	102
	Michigan	106
	Monza	108
	Navarra	110
	Sikkim	114
	Sirocco	116
	Street	118
	Ypsilon	120
rustics	Aran	132
	Arles	134
	Granada	138
	Volterra	140
wood	Irokko	150
	Norway	152
	Nuss	154
	Tahiti	156
polished porcelain	Abi	166
	Adara	168
	Antica	170
	Apolo	172
	Artic	174
	Atlas	176
	Nova	178
	Orion	180
	Saronno	182
antislip	Antideslizantes	185
	Packing	200

ecological



TOP | 80%
green | recycled

Belleza y elegancia ecosensible

Eco-sustainable elegance and beauty · Beauté et élégance écosensible · Bellezza ed eleganza ecosensibile · Beleza e elegância ecosensíveis · Ökosensible Schönheit und Eleganz · Красота и изящество с учетом экологии · 生态可持续型优雅和美丽





Green Urban Mist



TOP green | 80% recycled

Fabricado con un 80% de material reciclado



Made from 80% recycled material · Fabriqué avec 80 % de matériel recyclé · Realizzato con l'80% di materiale riciclato · Fabricado com 80% de material reciclado · Aus 80% recyceltem Material hergestellt · Изготовлено на 80% из вторичного материала · 80% 由回收材料制成



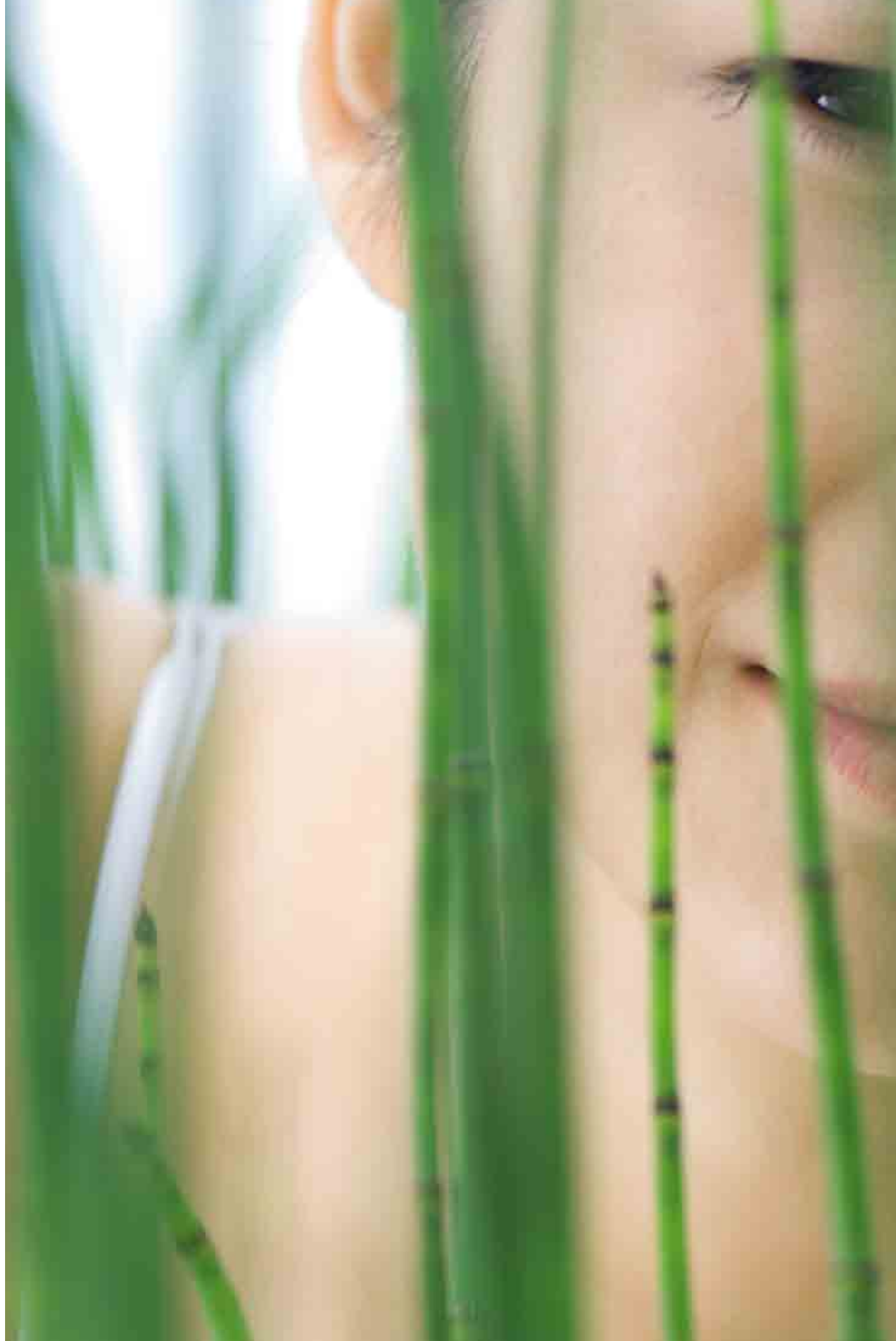

La cerámica íntegramente ecológica



The completely ecological tile · La céramique 100 % écologique · La ceramica completamente ecologica · A cerâmica integralmente ecológica
· Die vollständig ökologische Fliesen · Полностью экологичная керамика · 完全意义的生态瓷砖





Beige



Vison



Mocca



Lapato Beige



Lapato Vison



Lapato Mocca



FORMATOS | FORMATS | FORMATS | FORMATI | FORMATOS
 FORMATE | ФОРМАТЫ | 规格

PIEZAS ESPECIALES | SPECIAL ITEMS | PIĒCES SPĒCIALES | PEZZI SPECIALI | PEÇAS ESPECIAIS
 SONDERAUSFÜHRUNGEN | СПЕЦИАЛЬНЫЕ ДЕТАЛИ | 特殊产品

GREEN CITY

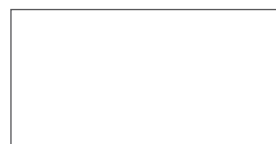
50 x 100 R | 19^{2/3}" x 39^{1/3}"50 x 50 R | 19^{2/3}" x 19^{2/3}"31 x 61 | 12^{1/4}" x 24^{1/8}"

RODAPIE

50 x 8 | 19^{2/3}" x 3^{1/8}"



Gris

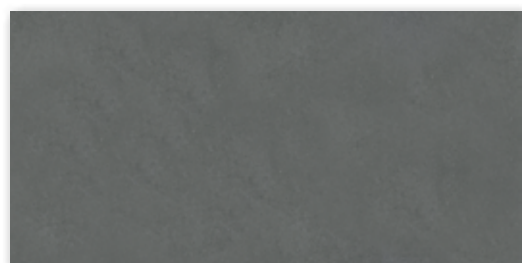

Graphit

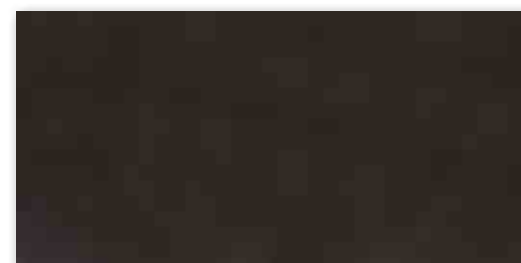

Antracita



Lapato Gris

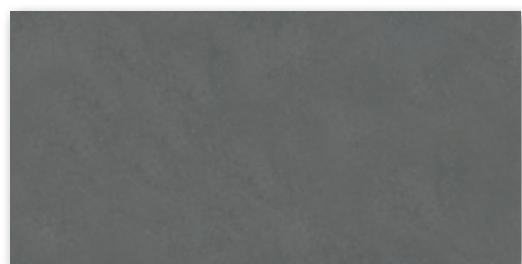

Lapato Graphit



Lapato Antracita





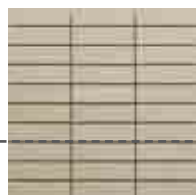

MALLA AVENUE Beige
31 x 31 | 12^{1/4}" x 12^{1/4}"



MALLA AVENUE Vison
31 x 31 | 12^{1/4}" x 12^{1/4}"



MALLA AVENUE Mocca
31 x 31 | 12^{1/4}" x 12^{1/4}"



MALLA AVENUE Gris
31 x 31 | 12^{1/4}" x 12^{1/4}"



MALLA AVENUE Graphit
31 x 31 | 12^{1/4}" x 12^{1/4}"



MALLA AVENUE Antracita
31 x 31 | 12^{1/4}" x 12^{1/4}"

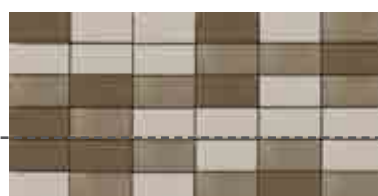

MALLA GREEN CITY Beige
31 x 61 | 12^{1/4}" x 24^{1/8}"

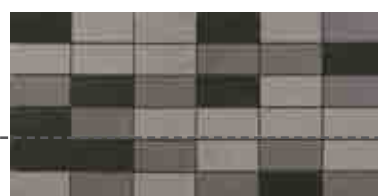

MALLA GREEN CITY Gris
31 x 61 | 12^{1/4}" x 24^{1/8}"



MALLA LINK GREEN CITY Beige
30 x 30 | 11^{7/8}" x 11^{7/8}"



MALLA LINK GREEN CITY Gris
30 x 30 | 11^{7/8}" x 11^{7/8}"



MALLA DISTRICT Beige
30 x 30 | 11^{7/8}" x 11^{7/8}"

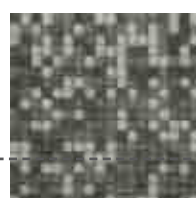

MALLA DISTRICT Gris
30 x 30 | 11^{7/8}" x 11^{7/8}"



Malla Link Green City Gris



LISTELO GREEN CITY Beige
50 x 3 | 19^{2/3}" x 1^{1/4}"



LISTELO GREEN CITY Vison
50 x 3 | 19^{2/3}" x 1^{1/4}"



LISTELO GREEN CITY Mocca
50 x 3 | 19^{2/3}" x 1^{1/4}"



LISTELO GREEN CITY Gris
50 x 3 | 19^{2/3}" x 1^{1/4}"



LISTELO GREEN CITY Graphit
50 x 3 | 19^{2/3}" x 1^{1/4}"



LISTELO GREEN CITY Antracita
50 x 3 | 19^{2/3}" x 1^{1/4}"



Sand



Passion



Rain Forest



FORMATOS | FORMATS | FORMATS | FORMATI | FORMATOS | FORMATE
 ФОРМАТЫ | 规格

GREEN EARTH



43 x 43 R | 17" x 17"





DECORADO | DECORATION | DÉCORATION | DECORAZIONE | DECORAZÃO | DEKORATION | ДЕКОР | 裝飾



MALLA GREEN EARTH Multicolor
43 x 43 R | 17" x 17" R

PIEZAS ESPECIALES | SPECIAL ITEMS | PIÈCES SPÉCIALES
PEZZI SPECIALI | PEÇAS ESPECIAIS SONDERAUSFÜHRUNGEN
СПЕЦИАЛЬНЫЕ ДЕТАЛИ | 特殊产品

RODAPIE



43 x 8 | 17" x 3 1/8"



Mist



Sand



Park



Midnight



Mist ABS



Sand ABS



Park ABS



Midnight ABS



FORMATOS | FORMATS | FORMATS | FORMATI | FORMATOS
 FORMATE | ФОРМАТЫ | 规格

PIEZAS ESPECIALES | SPECIAL ITEMS | PIÈCES SPÉCIALES | PEZZI SPECIALI | PEÇAS ESPECIAIS
 SONDERAUSFÜHRUNGEN | СПЕЦИАЛЬНЫЕ ДЕТАЛИ | 特殊产品

GREEN URBAN



60 x 60 R | 23^{2/3}" x 23^{2/3}"
 ABS 60 x 60 R | 23^{2/3}" x 23^{2/3}"



30 x 60 R | 11^{7/8}" x 23^{2/3}"

RODAPIE



60 x 8 | 23^{2/3}" x 3^{1/8}"



DECORADO | DECORATION | DÉCORATION | DECORAZIONE | DECORAÇÃO | DEKOP | 裝飾 | DEKORATION | DEKORATION



MALLA GREEN URBAN Mist
30 x 30 | 11^{7/8}" x 11^{7/8}"



MALLA GREEN URBAN Midnight
30 x 30 | 11^{7/8}" x 11^{7/8}"

classic marbles

La nobleza del mármol con estilo actual

The nobility of marble with modern style · La noblesse du marbre dans un style actuel · La nobiltà del marmo con uno stile attuale · A nobreza do mármore com estilo atual · Das Edle des Marmors mit aktuellem Stil · Благородство мрамора с современным стилем · 具有大理石的高贵气质和时尚的风格.

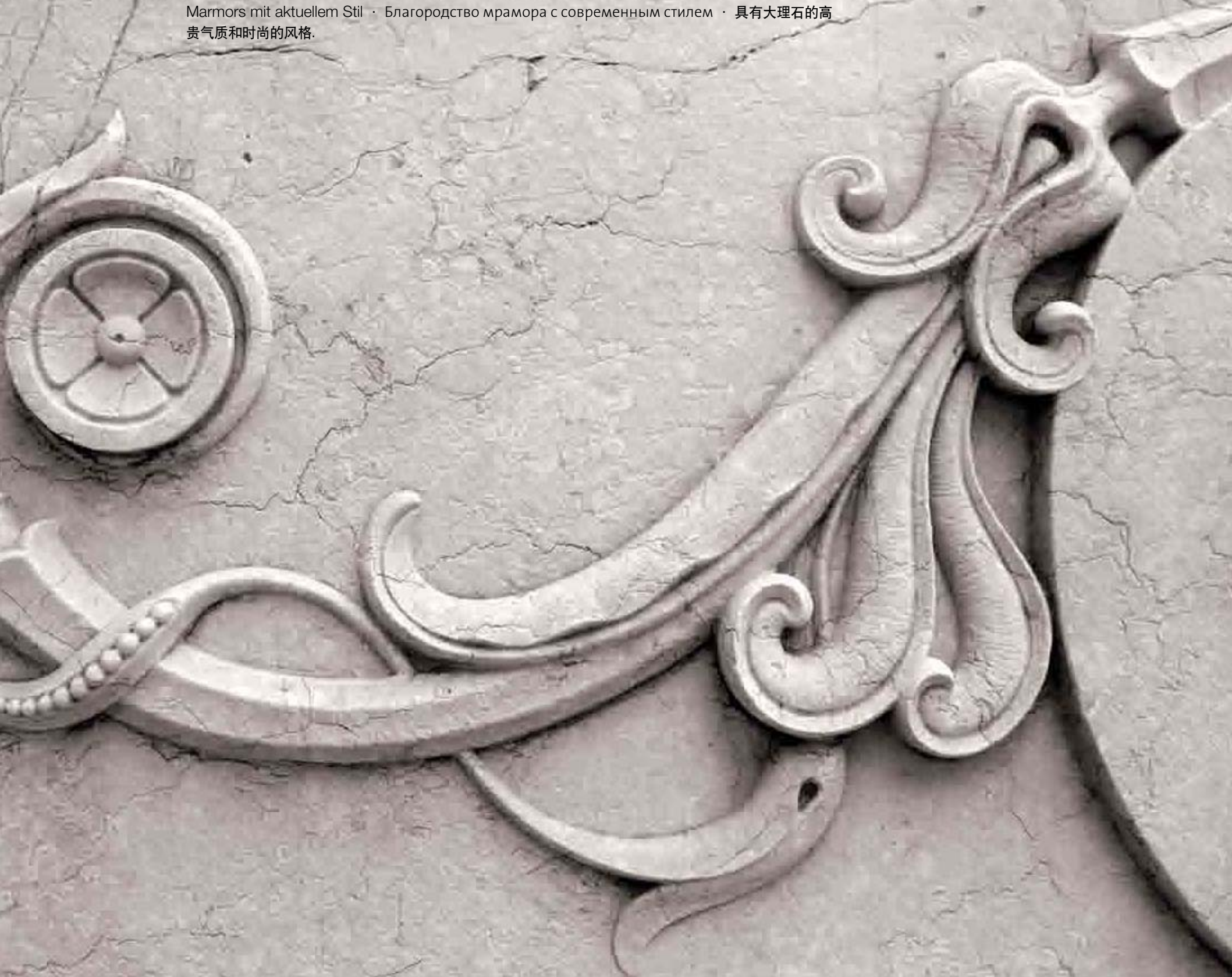



Elegante pureza de inspiración clásica



Elegant purity with classical inspiration · Éléance et pureté d'inspiration classique · Elegante purezza d'ispirazione classica · Elegante pureza de inspiração clássica · Elegante Reinheit, klassisch inspiriert · Элегантная чистота, вдохновлённая классикой · 清纯优雅, 经典动人











Perfect balance between design, beauty and innovation · L'équilibre parfait entre le design, la beauté et l'innovation · Equilibrio perfetto tra design, bellezza e innovazione · Equilíbrio perfeito entre design, beleza e inovação · Ein perfektes Gleichgewicht zwischen Design, Schönheit und Innovation · Совершенное равновесие между дизайном, красотой и инновацией · 设计、美学与创新精神的完美结合

Carrara Blanco



Equilibrio perfecto entre diseño, belleza e innovación



LAPATO Beige



FORMATOS | FORMATS | FORMATS | FORMATI | FORMATOS
 FORMATE | ФОРМАТЫ | 规格

PIEZAS ESPECIALES | SPECIAL ITEMS | PIÈCES SPÉCIALES | PEZZI SPECIALI
 PEÇAS ESPECIAIS | SONDERAUSFÜHRUNGEN | СПЕЦИАЛЬНЫЕ ДЕТАЛИ | 特殊产品

CAMPANIA

43 x 43 R | 17" x 17" 

RODAPIE

43 x 8 | 17" x 3¹/₈"

Campania Beige





LAPATO Blanco



FORMATOS | FORMATS | FORMATS | FORMATI | FORMATOS
 FORMATE | ФОРМАТЫ | 规格

PIEZAS ESPECIALES | SPECIAL ITEMS | PIÈCES SPÉCIALES | PEZZI SPECIALI
 PEÇAS ESPECIAIS | SONDERAUSFÜHRUNGEN | СПЕЦИАЛЬНЫЕ ДЕТАЛИ | 特殊产品

CARRARA

43 x 43 R | 17" x 17" 

RODAPIE

43 x 8 | 17" x 3¹/₈"



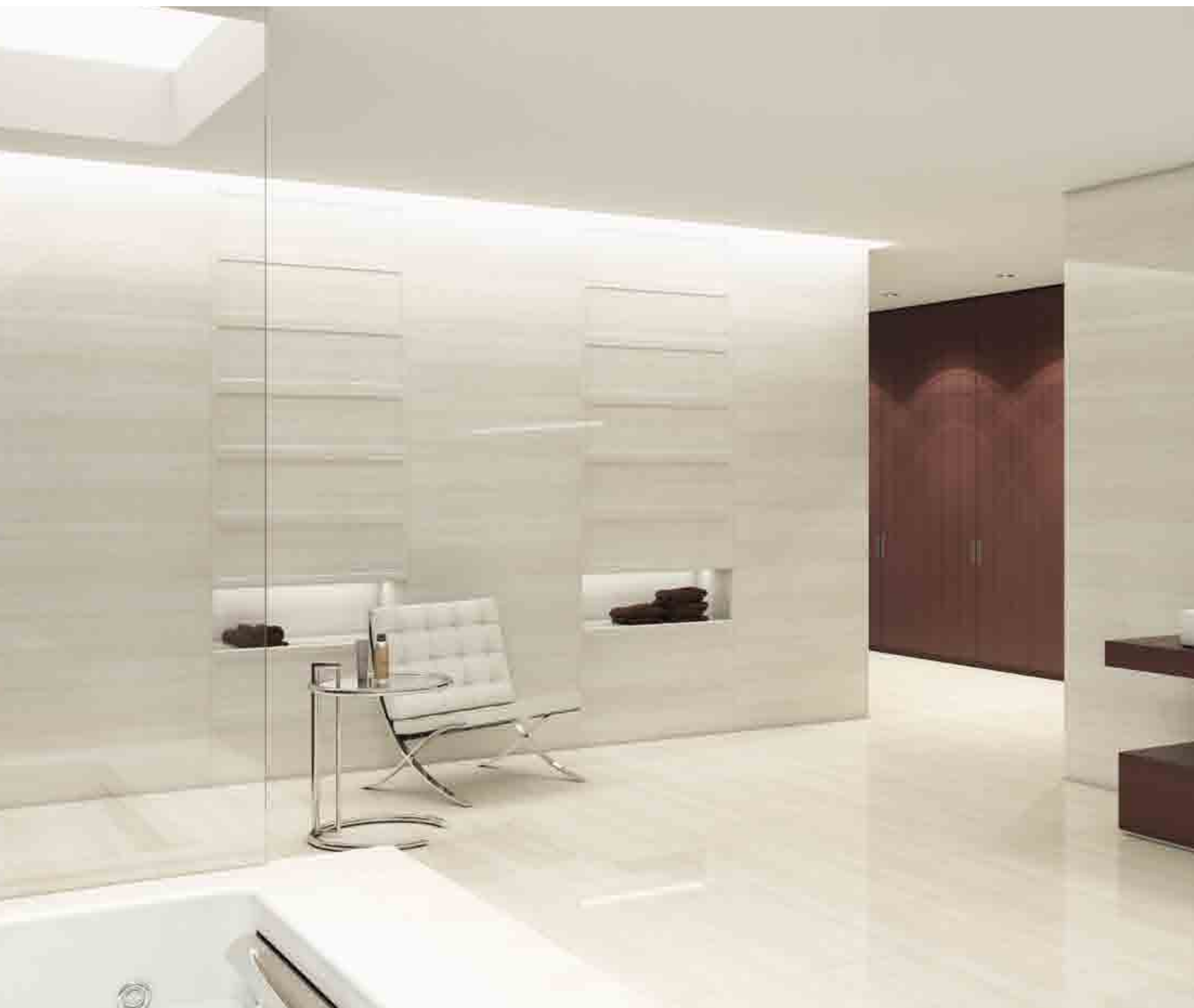



Palazzo Beige



LAPATO Beige



FORMATOS | FORMATS | FORMATS | FORMATI
 FORMATOS | FORMATE | ФОРМАТЫ | 规格

PIEZAS ESPECIALES | SPECIAL ITEMS | PIÈCES SPÉCIALES
 PEZZI SPECIALI | PEÇAS ESPECIAIS SONDERAUSFÜHRUNGEN
 СПЕЦИАЛЬНЫЕ ДЕТАЛИ | 特殊产品

PALAZZO



43 x 43 R | 17" x 17" 

RODAPIE



43 x 8 | 17" x 3^{1/8}"



LAPATO Beige



FORMATOS | FORMATS | FORMATS | FORMATI
FORMATOS | FORMATE | ФОРМАТЫ | 规格

PIEZAS ESPECIALES | SPECIAL ITEMS | PIĒCES SPĒCIALES | PEZZI SPECIALI
PEÇAS ESPECIAIS | SONDERAUSFÜHRUNGEN | СПЕЦИАЛЬНЫЕ ДЕТАЛИ | 特殊产品

SCALA

43 x 43 R | 17" x 17" 

RODAPIE

43 x 8 | 17" x 3¹/₈"

Scala Beige



contemporary

Un concepto panorámico para vestir espacios muy personales

A panoramic concept for dressing highly personal spaces · Un concept panoramique pour habiller des espaces très personnels · Un concetto panoramico per rivestire spazi molto personali · Um conceito panorâmico para decorar espaços muito pessoais · Ein Panoramakonzept für die ganz persönliche Raumgestaltung · Всеобъемлющая концепция для отделки чрезвычайно индивидуальных помещений · 设计、装点十分个性化空间的全景式概念







Bengala Gris





Estética y funcionalidad contemporáneas

Contemporary aesthetics and functionality · L'esthétique et la fonctionnalité contemporaines · Estetica e funzionalità contemporanee · Estética e funcionalidade contemporâneas · Zeitgenössische Ästhetik und Funktionalität · Современные эстетика и функциональность · 极具现代美感和各种时尚功能

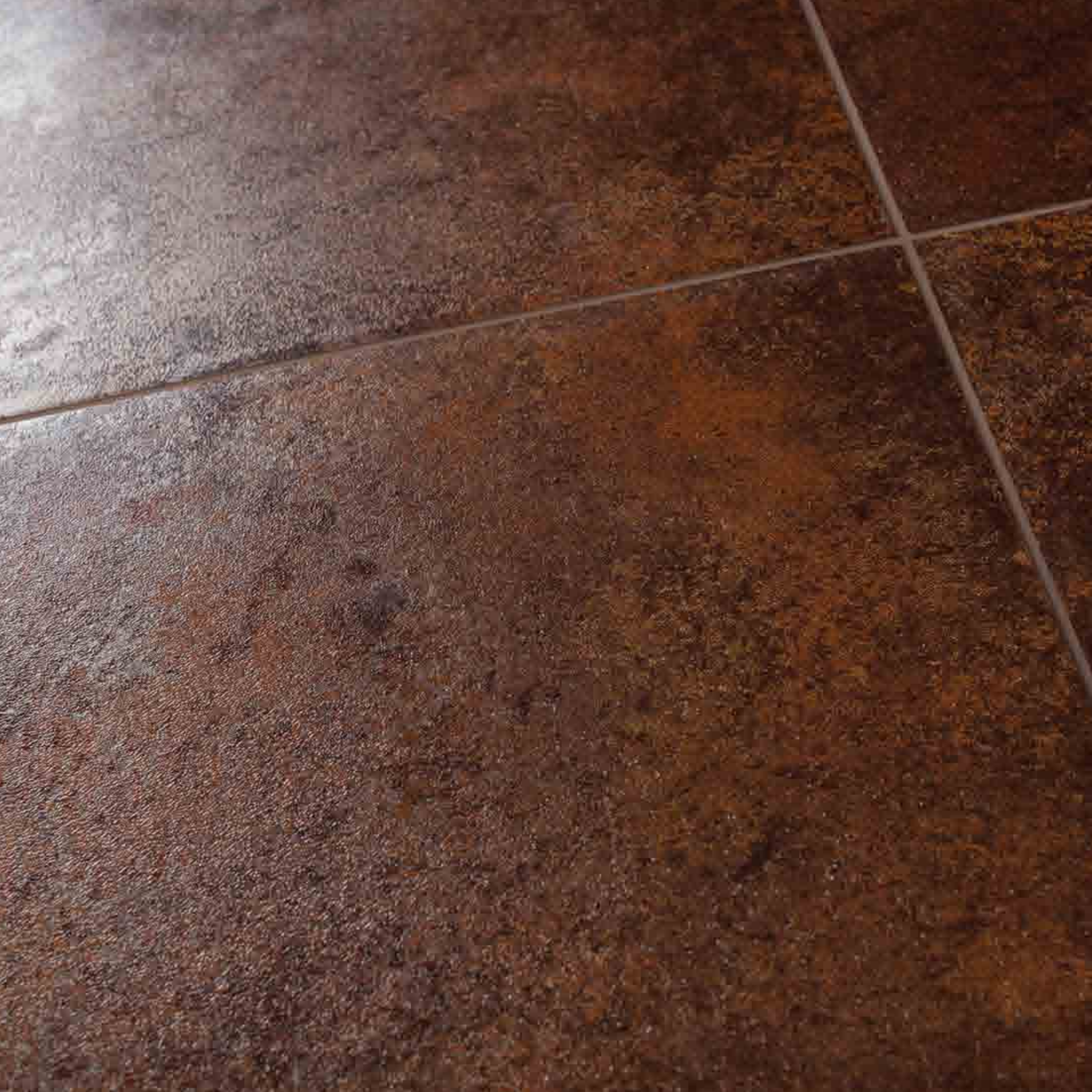



Armonía exclusiva en cada detalle



Exclusive harmony in every detail · L'harmonie exclusive de chaque détail · Armonia esclusiva in ogni dettaglio · Harmonia exclusiva em cada detalhe
Exklusive Harmonie in jedem Detail · Эксклюзивная гармония в каждой мелочи · 每一细节之处都具有独到的和谐氛围





Blanco



Beige



Rojo

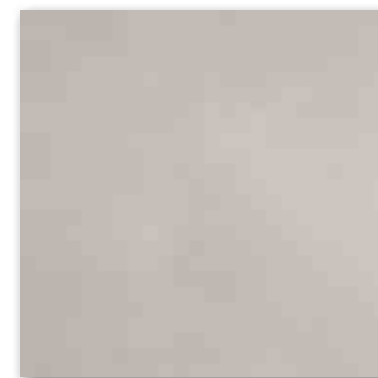

Gris



Blanco ABS



Beige ABS



Rojo ABS



Gris ABS



FORMATOS | FORMATS | FORMATS | FORMATI | FORMATOS
FORMATE | ФОРМАТЫ | 规格

PIEZAS ESPECIALES | SPECIAL ITEMS | PIĒCES SPĒCIALES | PEZZI SPECIALI | PEÇAS ESPECIAIS
SONDERAUSFÜHRUNGEN | СПЕЦИАЛЬНЫЕ ДЕТАЛИ | 特殊产品

BENGALA



61 x 61 | 24^{1/8"} x 24^{1/8"}
ABS 61 x 61 | 24^{1/8"} x 24^{1/8"}



31 x 61 | 12^{1/4"} x 24^{1/8"}
ABS 31 x 61 | 12^{1/4"} x 24^{1/8"}

RODAPIE



61 x 10 | 24^{1/8"} x 4

GRADINO



31 x 61 | 12^{1/4"} x 24^{1/8"}



Marengo

Class 1 R9 IV



Negro

Class 1 R9 IV



Marengo ABS

Class 3 R11 IV



Negro ABS

Class 3 R11 IV



Bengala Gris y Marengo



DECORADO | DECORATION | DÉCORATION | DECORAZIONE | DECORAÇÃO | DEKORATION | DEKOP | 裝飾

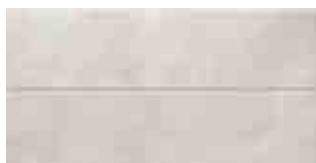

MOSAICO ASSAM Blanco
31 x 61 | 12^{1/4}" x 24^{1/8}"



MOSAICO KALI Blanco
31 x 61 | 12^{1/4}" x 24^{1/8}"



INSERTO MIX NAGARI Multicolor
61 x 61 | 24^{1/8}" x 24^{1/8}"

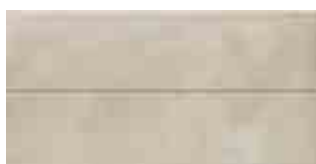

MOSAICO ASSAM Beige
31 x 61 | 12^{1/4}" x 24^{1/8}"



MOSAICO KALI Beige
31 x 61 | 12^{1/4}" x 24^{1/8}"



CENEFA NAGARI Multicolor
61 x 10 | 24^{1/8}" x 4"



MOSAICO ASSAM Rojo
31 x 61 | 12^{1/4}" x 24^{1/8}"



MOSAICO KALI Rojo
31 x 61 | 12^{1/4}" x 24^{1/8}"



MALLA INDICO Multicolor
31 x 61 | 12^{1/4}" x 24^{1/8}"



MOSAICO ASSAM Gris
31 x 61 | 12^{1/4}" x 24^{1/8}"

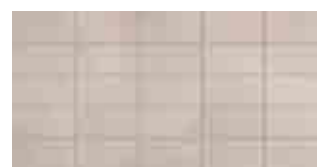

MOSAICO KALI Gris
31 x 61 | 12^{1/4}" x 24^{1/8}"



MOSAICO ASSAM Marengo
31 x 61 | 12^{1/4}" x 24^{1/8}"



MOSAICO KALI Marengo
31 x 61 | 12^{1/4}" x 24^{1/8}"

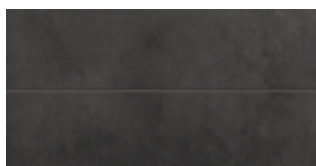

MOSAICO ASSAM Negro
31 x 61 | 12^{1/4}" x 24^{1/8}"

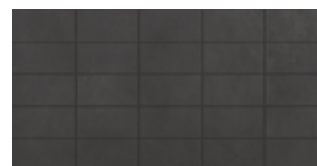

MOSAICO KALI Negro
31 x 61 | 12^{1/4}" x 24^{1/8}"



Arena



Gris

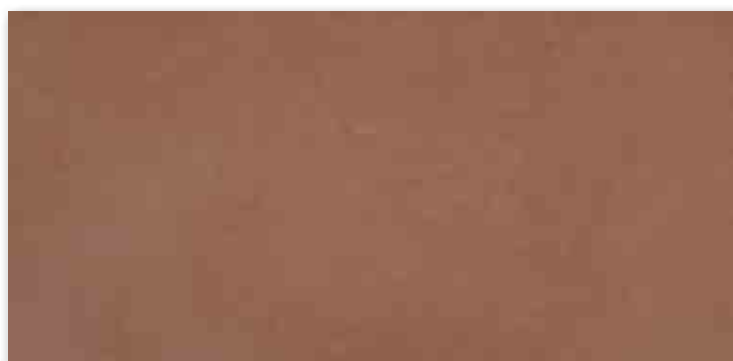

Teja



Antracita



FORMATOS | FORMATS | FORMATS | FORMATI | FORMATOS | FORMATE | ФОРМАТЫ | 规格

BROADWAY



33,2 x 66,5 R | 13^{1/8}" x 26^{1/8}" 



33,2 x 33,2 R | 13^{1/8}" x 13^{1/8}" 



33,2 x 16 R | 13^{1/8}" x 6^{1/3}" 

Contemporary

Roca

55

Broadway Antracita

STAR
TUTTOMASSA



Broadway es la nueva cerámica de Roca de 15 mm de grosor. Por su dureza y excelentes propiedades técnicas y antideslizantes es ideal para instalación en interiores, exteriores y espacios públicos con alto tránsito:

PROYECTOS DE PISCINAS
ZONAS COMERCIALES
ESPACIOS PÚBLICOS
ESPACIOS EXTERIORES URBANOS
ESCALERAS / RAMPAS
PROYECTOS DE ILUMINACIÓN LED

Broadway is a new 15 mm-thick tile from Roca. Its toughness and excellent technical and non-slip properties make it ideal for installation in high-traffic indoor, outdoor and public spaces:

SWIMMING POOLS
RETAIL PREMISES
PUBLIC SPACES
OUTDOOR URBAN SPACES
STAIRS/RAMPAS
LED LIGHTING

Broadway est la nouvelle céramique de Roca de 15 mm d'épaisseur. Par sa dureté et ses propriétés techniques et antidérapantes exceptionnelles, elle est idéale en intérieur, en extérieur et dans les lieux publics au trafic intense :

PROJETS DE PISCINES
ZONES COMMERCIALES
ESPACES PUBLICS
ESPACES EXTÉRIEURS URBAINS
ESCALIERS / RAMPES
PROJETS D'ÉCLAIRAGE LED

Broadway è la nuova ceramica Roca con 15 mm di spessore. Grazie alla durezza e alle eccellenti proprietà tecniche e antiscivolo è ideale per la posa in interni, esterni e spazi pubblici caratterizzati da transito elevato:

PROGETTI DI PISCINE
ZONE COMMERCIALI
SPAZI PUBBLICI
SPAZI ESTERNI URBANI
SCALE / RAMPE
PROGETTI DI ILLUMINAZIONE A LED

Broadway é a nova cerâmica da Roca com 15 mm de grossura. Pela sua dureza e excelentes propriedades técnicas e antiderrapantes, é ideal para instalação em interiores, exteriores e espaços públicos com afluência elevada:

PROJETOS DE PISCINAS
ZONAS COMERCIAIS
ESPAÇOS PÚBLICOS
ESPAÇOS EXTERIORES URBANOS
ESCADAS / RAMPAS
PROJETOS DE ILUMINAÇÃO LED

Broadway ist die neue, 15 mm dicke Bodenfliese von Roca. Wegen ihrer Robustheit und ihren ausgezeichneten technischen und rutschfesten Eigenschaften ist sie ideal für Innen- und Außenbereiche und öffentliche Einrichtungen mit starkem Publikumsverkehr:

SCHWIMMBÄDER
EINKAUFSZONEN
ÖFFENTLICHE EINRICHTUNGEN
STÄDTISCHE AUSSENBEREICHE
TREPPEN / RAMPEN
LED-BELEUCHTUNG

Broadway - это новая керамика Roca толщиной 15 мм. По своей прочности и отличным техническим и противоскользящим свойствам она идеально подходит для установки в помещениях, на открытом воздухе и в зонах с высокой интенсивностью движения людей:

ПРОЕКТЫ БАСЕЙНОВ
КОММЕРЧЕСКИЕ ЗОНЫ
ОБЩЕСТВЕННЫЕ ПРОСТРАНСТВА
ВНЕШНИЕ ГОРОДСКИЕ ПРОСТРАНСТВА
ЛЕСТНИЦЫ / РАМПЫ
ПРОЕКТЫ СВЕТОДИОДНОГО ОСВЕЩЕНИЯ

百老汇是乐家最新推出的 15 毫米厚瓷砖系列。该产品具有极高的韧性、卓越的技术性和防滑性，是具有高交通流量的室内、室外和公共空间的理想之选:

游泳池
零售店铺
公共空间
室外城市空间
楼梯/坡道
LED 照明



PIEZAS ESPECIALES
SPECIAL ITEMS
PIÈCES SPÉCIALES
PEZZI SPECIALI
PEÇAS ESPECIAIS
SONDERAUSFÜHRUNGEN
СПЕЦИАЛЬНЫЕ ДЕТАЛИ
规格特殊产品

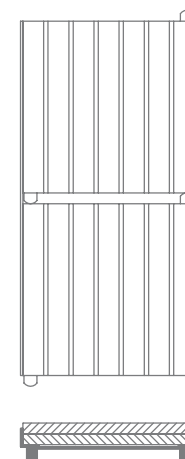
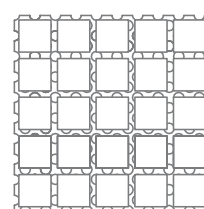
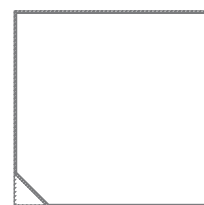

ZONAS COMERCIALES

SWIMMING POOLS

STEPS

URBAN EXTERIORS

DESAGÜES

DRAINAGE

ESPACIOS PÚBLICOS

PUBLIC AREAS

PISCINAS

RAMPAS

RAMPS

ESPACIOS EXTERIORES URBANOS

STAIRS

ESCALERAS



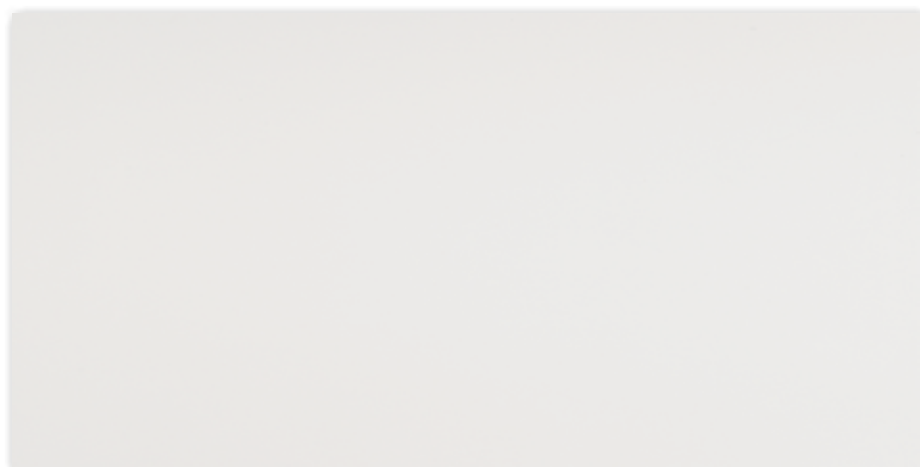

Blanco



FORMATOS | FORMATS | FORMATS | FORMATI | FORMATOS | FORMATE | ФОРМАТЫ | 规格

FRESH

60 x 120 R | 23^{2/3}" x 47^{1/4}"60 x 60 R | 23^{2/3}" x 23^{2/3}"





Graphit
44,5 x 72 / 44,5 x 44,5



Graphit
33,3 x 67,1



Cobre
44,5 x 72 / 44,5 x 44,5



Cobre
33,3 x 67,1



FORMATOS | FORMATS | FORMATS | FORMATI | FORMATOS
FORMATE | ФОРМАТЫ | 规格

PIEZAS ESPECIALES | SPECIAL ITEMS | PIÈCES SPÉCIALES | PEZZI SPECIALI
PEÇAS ESPECIAIS | SONDERAUSFÜHRUNGEN | СПЕЦИАЛЬНЫЕ ДЕТАЛИ | 特殊产品

KAPPA



44,5 x 72 | 17^{1/2}" x 28"



44,5 x 44,5 | 17^{1/2}" x 17^{1/2}"



33,3 x 67,1 | 13^{1/8}" x 26^{3/8}"

RODAPIE



44,5 x 8 | 17^{1/2}" x 3^{1/8}"





DECORADO | DECORATION | DECORAZIONE | DECORAZÃO | DEKOP | 裝飾



MALLA SOHO Graphit
32 x 32 | 12^{5/8}" x 12^{5/8}"



MALLA SOHO Cobre
32 x 32 | 12^{5/8}" x 12^{5/8}"

Kappa Cobre

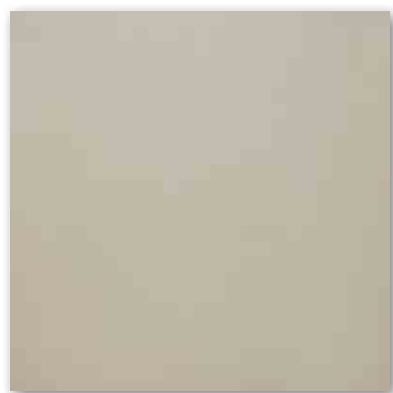

Beige



Ocre



Marron



Gris



Lapato Beige



Lapato Ocre



Lapato Marron



Lapato Gris



FORMATOS | FORMATS | FORMATS | FORMATI | FORMATOS | FORMATE | ФОРМАТЫ | 规格

PIEZAS ESPECIALES | SPECIAL ITEMS | PIÈCES SPÉCIALES | PEZZI SPECIALI | PEÇAS ESPECIAIS
SONDERAUSFÜHRUNGEN | СПЕЦИАЛЬНЫЕ ДЕТАЛИ | 特殊产品

MANHATTAN

Lapato 60 x 60 R | 23^{2/3}" x 23^{2/3}" 61,5 x 61,5 | 24^{1/4}" x 24^{1/4}"44,5 x 44,5 | 17^{1/2}" x 17^{1/2}"

RODAPIE

44,5 x 8 | 17^{1/2}" x 3^{1/8}"



Marengo

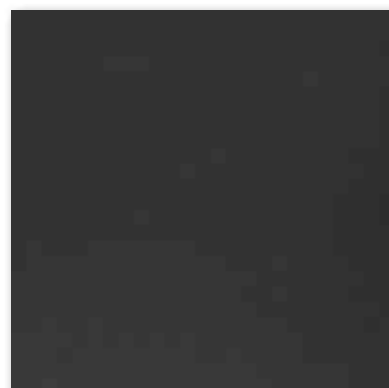

Antracita



Lapato Marengo

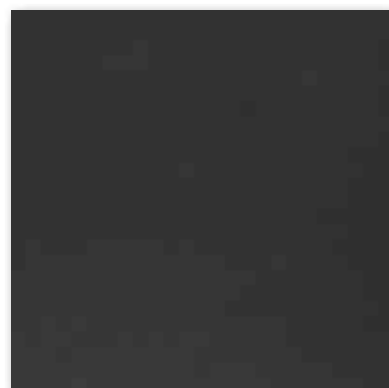

Lapato Antracita



Manhattan Marron





DECORADO | DECORATION | DÉCORATION | DECORAZIONE | DECORAÇÃO | DEKORATION | DEKOP | 裝飾

Manhattan Gris



MALLA MANHATTAN Beige
36 x 19 | 10^{1/8}" x 7^{1/2}"



MALLA MANHATTAN Ocre
36 x 19 | 10^{1/8}" x 7^{1/2}"



MALLA MANHATTAN Marron
36 x 19 | 10^{1/8}" x 7^{1/2}"



MALLA MANHATTAN Gris
36 x 19 | 10^{1/8}" x 7^{1/2}"



MALLA MANHATTAN Marengo
36 x 19 | 10^{1/8}" x 7^{1/2}"



MALLA MANHATTAN Antracita
36 x 19 | 10^{1/8}" x 7^{1/2}"



WHITE MONTREAL Beige
30 x 60 R | 11^{7/8}" x 23^{2/3}"



INSERTO WHITE MANHATTAN Beige
30 x 60 R | 11^{7/8}" x 23^{2/3}"



CENEFA WHITE MANHATTAN Beige
60 x 6 R | 23^{2/3}" x 2^{1/3}"

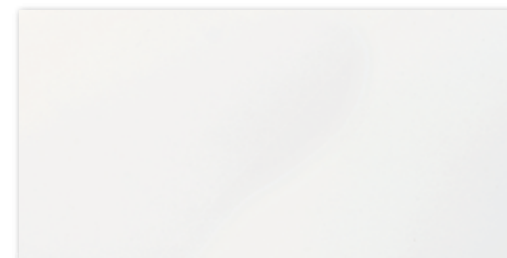

WHITE MONTREAL Blanco
30 x 60 R | 11^{7/8}" x 23^{2/3}"

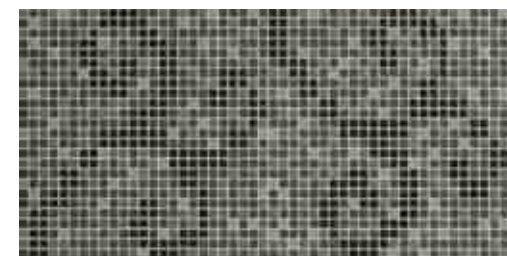

INSERTO WHITE MANHATTAN Gris
30 x 60 R | 11^{7/8}" x 23^{2/3}"



CENEFA WHITE MANHATTAN Gris
60 x 6 R | 23^{2/3}" x 2^{1/3}"



Metro Black & White



Black



White



FORMATOS | FORMATS | FORMATS | FORMATI | FORMATOS
 FORMATE | ФОРМАТЫ | 规格

PIEZAS ESPECIALES | SPECIAL ITEMS | PIÈCES SPÉCIALES | PEZZI SPECIALI
 PEÇAS ESPECIAIS | SONDERAUSFÜHRUNGEN | СПЕЦИАЛЬНЫЕ ДЕТАЛИ | 特殊产品

METRO B&W



80 x 80 R | 31^{1/2}" x 31^{1/2}"

RODAPIE



80 x 8 | 31^{1/2}" x 3^{1/8}"



Metro Black & White





Arena



Gris



Marron



FORMATOS | FORMATS | FORMATS | FORMATI | FORMATOS | FORMATE | ФОРМАТЫ | 规格

PIEZAS ESPECIALES | SPECIAL ITEMS | PIÈCES SPÉCIALES | PEZZI SPECIALI | PEÇAS ESPECIAIS
SONDERAUSFÜHRUNGEN | СПЕЦИАЛЬНЫЕ ДЕТАЛИ | 特殊产品

METROPOLITAN



80 x 80 R | 31^{1/2}" x 31^{1/2}" 

RODAPIE



80 x 8 | 31^{1/2}" x 3^{1/8}"



Negro



Metropolitan Negro / Arena



Arena



Beige



Alga



FORMATOS | FORMATS | FORMATS | FORMATI | FORMATOS | FORMATE | ФОРМАТЫ | 规格

PIEZAS ESPECIALES | SPECIAL ITEMS | PIÈCES SPÉCIALES | PEZZI SPECIALI
PEÇAS ESPECIAIS | SONDERAUSFÜHRUNGEN | СПЕЦИАЛЬНЫЕ ДЕТАЛИ | 特殊产品

PIETRA DAMASCO



43 x 43 R | 17" x 17"



32 x 66 R | 12^{5/8}" x 26"



44,5 x 44,5 | 17^{1/2}" x 17^{1/2}"



33,3 x 67,1 | 13^{1/8}" x 26^{3/8}"



10,2 x 66 R | 4^{1/8}" x 26"



15,7 x 66 R | 6^{1/4}" x 26"

RODAPIE



44,5 x 8 | 17^{1/2}" x 3^{1/8}"

Contemporary

Roca

71

Pietra Damasco Alga / Malla Link Multicolor

STAR
TUTTO MASSA





INSERTO MIRROR Arena
32 x 66 R | 12^{5/8}" x 26"



INSERTO MIRROR Beige
32 x 66 R | 12^{5/8}" x 26"



INSERTO MIRROR Alga
32 x 66 R | 12^{5/8}" x 26"



LISTELO MIRROR Arena
66 x 5 R | 26" x 2"



LISTELO MIRROR Beige
66 x 5 R | 26" x 2"



LISTELO MIRROR Alga
66 x 5 R | 26" x 2"



LI STELO MIRROR Arena
66 x 1,5 R | 26" x 5/8"



LI STELO MIRROR Beige
66 x 1,5 R | 26" x 5/8"



LI STELO MIRROR Alga
66 x 1,5 R | 26" x 5/8"



INSERTO ALEPPO Arena
32 x 66 R | 12^{5/8}" x 26"



INSERTO ALEPPO Beige
32 x 66 R | 12^{5/8}" x 26"



INSERTO ALEPPO Alga
32 x 66 R | 12^{5/8}" x 26"



INSERTO SILK Arena
32 x 66 R | 12^{5/8}" x 26"



INSERTO SILK Beige
32 x 66 R | 12^{5/8}" x 26"



INSERTO SILK Alga
32 x 66 R | 12^{5/8}" x 26"



Inseto Silk Arena



MALLA P. DAMASCO Arena
32 x 32 R | 12^{5/8}" x 12^{5/8}"



MALLA P. DAMASCO Beige
32 x 32 R | 12^{5/8}" x 12^{5/8}"



MALLA P. DAMASCO Alga
32 x 32 R | 12^{5/8}" x 12^{5/8}"

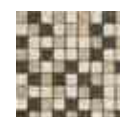

MALLA P. DAMASCO Multicolor
32 x 32 R | 12^{5/8}" x 12^{5/8}"



MALLA LINK P. DAMASCO Multicolor
32 x 32 R | 12^{5/8}" x 12^{5/8}"



MALLA TANGRAM P. DAMASCO Arena
32 x 32 R | 12^{5/8}" x 12^{5/8}"



MALLA TANGRAM P. DAMASCO Beige
32 x 32 R | 12^{5/8}" x 12^{5/8}"



MALLA TANGRAM P. DAMASCO Alga
32 x 32 R | 12^{5/8}" x 12^{5/8}"

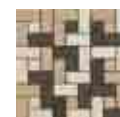

MALLA TANGRAM P. DAMASCO Multicolor
32 x 32 R | 12^{5/8}" x 12^{5/8}"

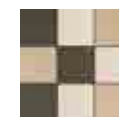

MALLA SQUARE P. DAMASCO Multicolor
32 x 32 R | 12^{5/8}" x 12^{5/8}"



CENEF A EUPHRATES Arena
32 x 5 R | 12^{5/8}" x 2"



CENEF A EUPHRATES Beige
32 x 5 R | 12^{5/8}" x 2"



CENEF A EUPHRATES Alga
32 x 5 R | 12^{5/8}" x 2"



Blanco



FORMATOS | FORMATS | FORMATS | FORMATI | FORMATOS
 FORMATE | ФОРМАТЫ | 规格

PIEZAS ESPECIALES | SPECIAL ITEMS | PIÈCES SPÉCIALES | PEZZI SPECIALI
 PEÇAS ESPECIAIS | SONDERAUSFÜHRUNGEN | СПЕЦИАЛЬНЫЕ ДЕТАЛИ | 特殊产品

POLAR

44,5 x 44,5 | 17¹/₂" x 17¹/₂"

RODAPIE

44,5 x 8 | 17¹/₂" x 3¹/₈"

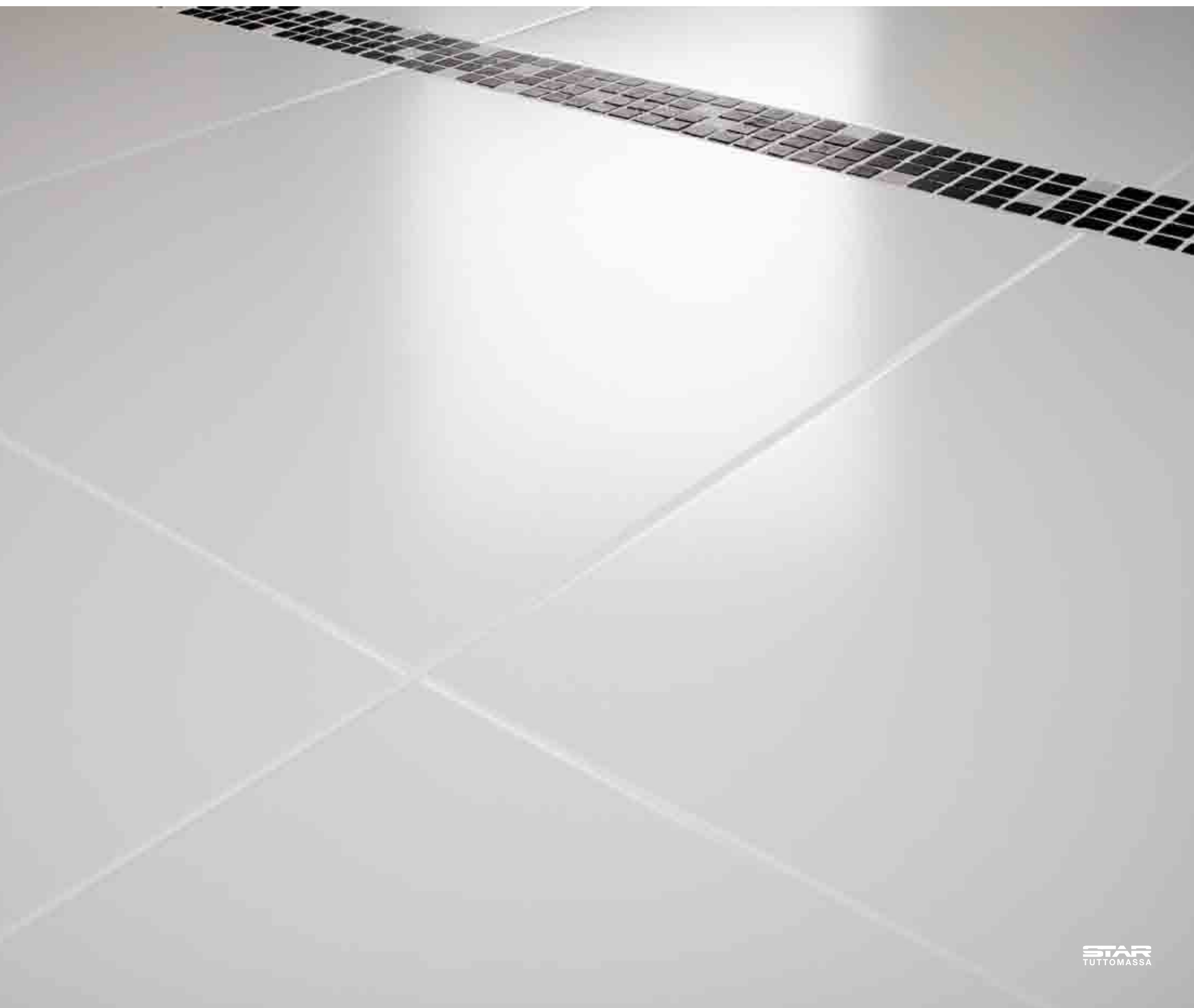



Arena

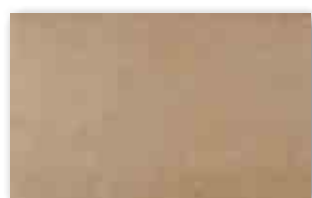

Bambu



Ocre

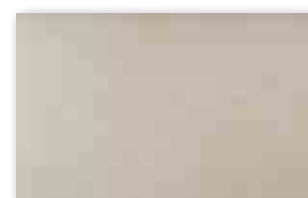

Gris

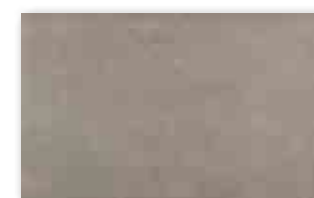

Alga



Arena ABS



Bambu ABS



Ocre ABS

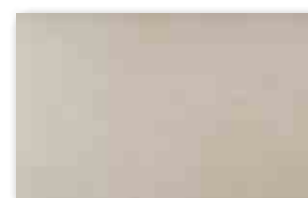

Gris ABS

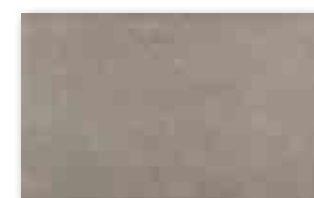

Alga ABS



LINEAS Arena



LINEAS Bambu



LINEAS Ocre

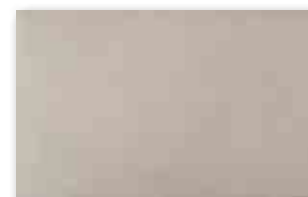

LINEAS Gris

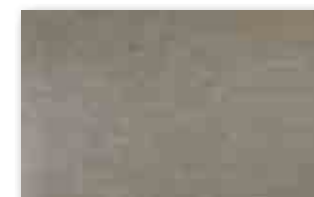

LINEAS Alga



LINEAS LAPATO Arena



LINEAS LAPATO Bambu



LINEAS LAPATO Ocre

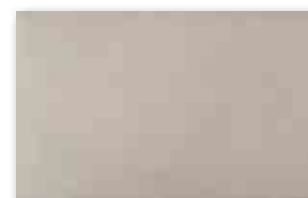

LINEAS LAPATO Gris

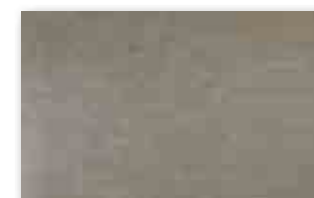

LINEAS LAPATO Alga



FORMATOS | FORMATS | FORMATS | FORMATI | FORMATOS | FORMATE | ФОРМАТЫ | 规格

PROTOS

PROTOS LINEAS



44,5 x 72 | 17^{1/2}" x 28"
ABS 44,5 x 72 | 17^{1/2}" x 28"



44,5 x 44,5 | 17^{1/2}" x 17^{1/2}"

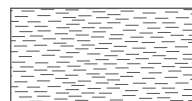

44,5 x 72 | 17^{1/2}" x 28"
Lapato 44,5 x 72 | 17^{1/2}" x 28"

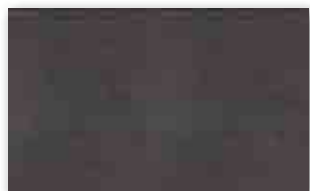

Antracita

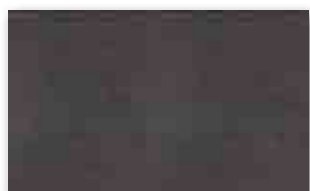

Antracita ABS

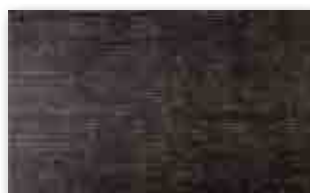

LINEAS Antracita

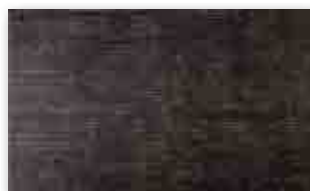

LINEAS LAPATO Antracita



Protos Antracita

PIEZAS ESPECIALES | SPECIAL ITEMS | PIÈCES SPÉCIALES | PEZZI SPECIALI | PEÇAS ESPECIAIS | SONDERAUSFÜHRUNGEN | СПЕЦИАЛЬНЫЕ ДЕТАЛИ | 特殊产品

LISTELO



72 x 22 | 28" x 8²³/₃₂"



72 x 14 | 28" x 5¹²/₃₂"



72 x 7 | 28" x 2³⁴/₃₂"

RODAPIE



44,5 x 8 | 17¹²/₃₂" x 3¹⁸/₃₂"

GRADINO

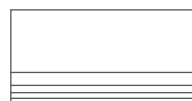

44,5 x 72 | 17¹²/₃₂" x 28"

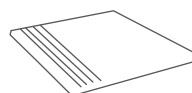

ANGULO DERECHO 44,5 x 36 | 17¹²/₃₂" x 14¹⁴/₃₂"

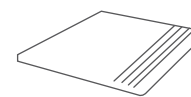

ANGULO IZQUIERDO 44,5 x 36 | 17¹²/₃₂" x 14¹⁴/₃₂"



DECORADO | DECORATION | DÉCORATION | DECORAZIONE | DECORAÇÃO | DEKORATION | ДЕКОР | 裝飾

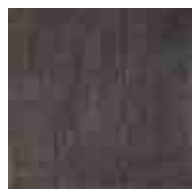

MALLA IBEX Antracita
44,5 x 44,5 | 17¹/₂" x 17¹/₂"



INSERTO PROTOS Antracita
44,5 x 44,5 | 17¹/₂" x 17¹/₂"



INSERTO PROTOS
LAPATO Antracita
44,5 x 44,5 | 17¹/₂" x 17¹/₂"



MALLA KALEIDOSCOPE
Multicolor
44,5 x 44,5 | 17¹/₂" x 17¹/₂"



CENEFA CITARA Multicolor
44,5 x 14,5 | 17¹/₂" x 5³/₄"



MALLA IBEX Alga
44,5 x 44,5 | 17¹/₂" x 17¹/₂"

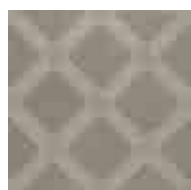

INSERTO PROTOS Alga
44,5 x 44,5 | 17¹/₂" x 17¹/₂"



INSERTO PROTOS
LAPATO Alga
44,5 x 44,5 | 17¹/₂" x 17¹/₂"

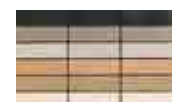

MALLA BELUKHA
Multicolor
36 x 22 | 14¹/₄" x 8²/₃"



CENEFA VERTEX Ocre
44,5 x 11 | 17¹/₂" x 4¹/₃"



MALLA IBEX Gris
44,5 x 44,5 | 17¹/₂" x 17¹/₂"



INSERTO PROTOS Gris
44,5 x 44,5 | 17¹/₂" x 17¹/₂"

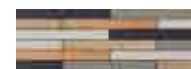

MALLA ALAIOR Multicolor
44,5 x 14,5 | 17¹/₂" x 5³/₄"



CENEFA VERTEX Antracita
44,5 x 11 | 17¹/₂" x 4¹/₃"



MALLA IBEX Ocre
44,5 x 44,5 | 17¹/₂" x 17¹/₂"



INSERTO PROTOS Ocre
44,5 x 44,5 | 17¹/₂" x 17¹/₂"



MALLA IBEX Bambu
44,5 x 44,5 | 17¹/₂" x 17¹/₂"



INSERTO PROTOS Bambu
44,5 x 44,5 | 17¹/₂" x 17¹/₂"



MALLA IBEX Arena
44,5 x 44,5 | 17¹/₂" x 17¹/₂"



INSERTO PROTOS Arena
44,5 x 44,5 | 17¹/₂" x 17¹/₂"

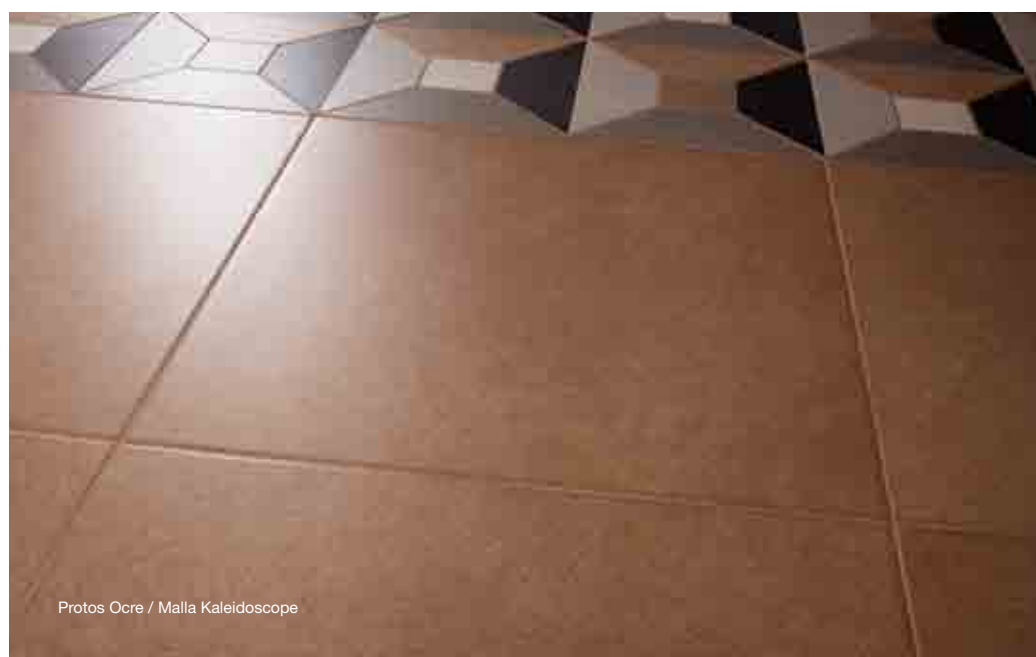

Protos Ocre / Malla Kaleidoscope



Arena



Gris



Antracita



FORMATOS | FORMATS | FORMATS | FORMATI | FORMATOS | FORMATE | ФОРМАТЫ | 规格

PIEZAS ESPECIALES | SPECIAL ITEMS | PIĒCES SPĒCIALES | PEZZI SPECIALI | PEÇAS ESPECIAIS
SONDERAUSFÜHRUNGEN | СПЕЦИАЛЬНЫЕ ДЕТАЛИ | 特殊产品

SIROS



60 x 60 R | 23^{2/3}" x 23^{2/3}"



30 x 60 R | 11^{7/8}" x 23^{2/3}"

RODAPIE



60 x 8 R | 3^{1/8}" x 23^{2/3}"



DECORADO | DECORATION | DECORAZIONE | DECORAZÃO | DEKOP | 裝飾



MALLA IBEX Arena
44,5 x 44,5 | 17^{1/2}" x 17^{1/2}"



MALLA IBEX Gris
44,5 x 44,5 | 17^{1/2}" x 17^{1/2}"



MALLA IBEX Antracita
44,5 x 44,5 | 17^{1/2}" x 17^{1/2}"



CENEFA VERTEX Ocre
44,5 x 11,5 | 17^{1/2}" x 4^{1/2}"



CENEFA VERTEX Antracita
44,5 x 11,5 | 17^{1/2}" x 4^{1/2}"

stones



Innovación y belleza al natural

Natural innovation and beauty · Innovation et beauté sans artifices · Innovazione e bellezza al naturale · Inovação e beleza ao natural · Natürliche Innovation und Schönheit · Новаторство и красота в первозданном виде · 自然的创新与美丽



Michigan Gris



Descubriendo la sensibilidad del estilo pétreo



Revealing the sensitivity of stone's style · La sensibilité révélée de la pierre · La riscoperta della concretezza dell'effetto pietra · Descubriendo a sensibilidade do estilo pétreo · Die Entdeckung der Sensibilität des Steineffekts · Открытие чувствительности стиля в камне · 透露着石头的风格和敏感



Lavica Beige ABS







Propuestas innovadoras de estilo natural

An innovative proposal in a natural style · Des propositions innovantes dans un style naturel · Proposte innovative in stile naturale · Propostas inovadoras de estilo natural · Innovative Lösungen mit natürlichem Stil · Новаторские предложения в природном стиле · 具有自然风格的创新产品

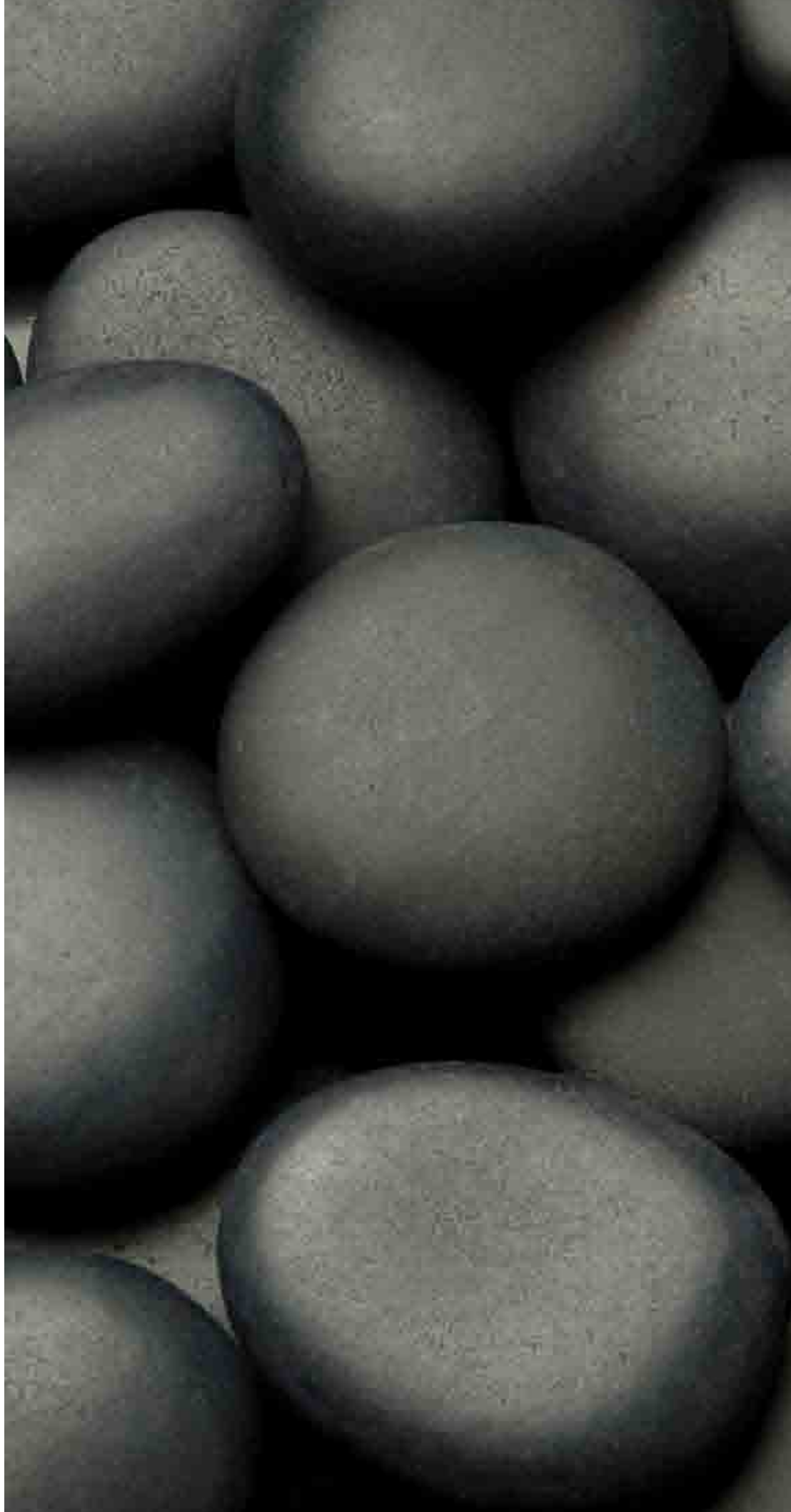

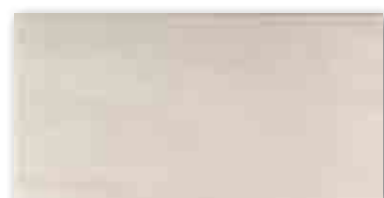

Blanco

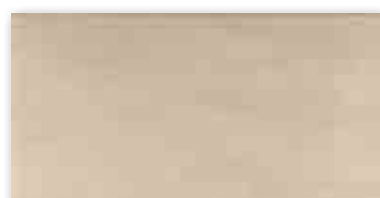

Arena

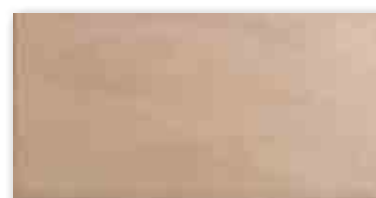

Beige

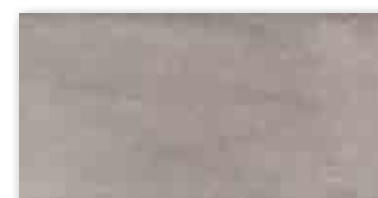

Gris



Blanco ABS



Arena ABS

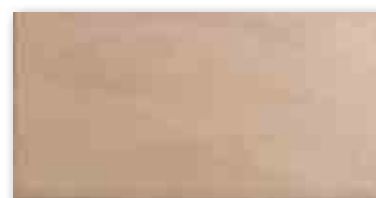

Beige ABS

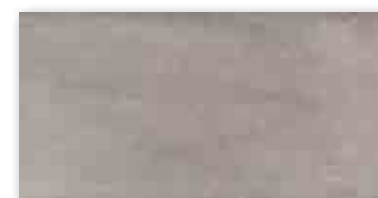

Gris ABS



CUADROS Blanco



CUADROS Arena



CUADROS Beige



CUADROS Gris

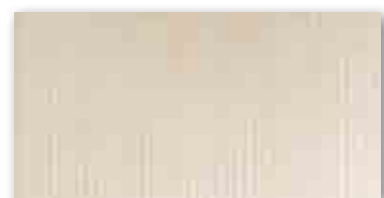

LINEAS Blanco



LINEAS Arena



LINEAS Beige



LINEAS Gris



FORMATOS | FORMATS | FORMATS | FORMATI | FORMATOS | FORMATE | ФОРМАТЫ | 规格

PIEZAS ESPECIALES | SPECIAL ITEMS | PIÈCES SPÉCIALES | PEZZI SPECIALI
PEÇAS ESPECIAIS | SONDERAUSFÜHRUNGEN | СПЕЦИАЛЬНЫЕ ДЕТАЛИ | 特殊产品

AVILA



44,5 x 44,5 | 17^{1/2}" x 17^{1/2}"
ABS 44,5 x 44,5 | 17^{1/2}" x 17^{1/2}"

AVILA LINEAS



31 x 61 | 12^{1/4}" x 24^{1/8}"
ABS 31 x 61 | 12^{1/4}" x 24^{1/8}"

AVILA CUADROS

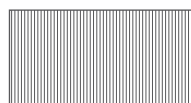

31 x 61 | 12^{1/4}" x 24^{1/8}"



31 x 61 | 12^{1/4}" x 24^{1/8}"

LISTELO AVILA

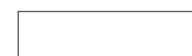

61 x 15 | 24^{1/8}" x 6"



61 x 10 | 24^{1/8}" x 4"



61 x 7,5 | 24^{1/8}" x 3"



61 x 5 | 24^{1/8}" x 2"

RODAPIE



44,5 x 8 | 17^{1/2}" x 3^{1/8}"



31 x 8 | 12^{1/4}" x 3^{1/8}"

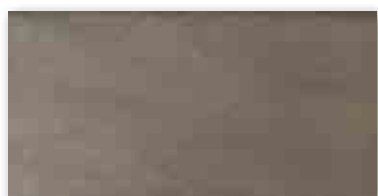

Alga Clase 1 R9 IV



Marron Clase 1 R9 IV

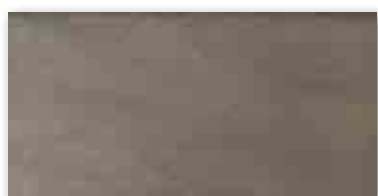

Alga ABS Clase 3 R10 IV



Marron ABS Clase 3 R10 IV



CUADROS Alga Clase 1 IV



CUADROS Marron Clase 1 IV



LINEAS Alga Clase 1 IV



LINEAS Marron Clase 1 IV



Avila Marron

PELDAÑO



31 x 61 | 12^{1/4}" x 24^{1/8}"



IZQUIERDO 31 x 61 | 12^{1/4}" x 24^{1/8}"



DERECHO 31 x 61 | 12^{1/4}" x 24^{1/8}"

COVE BASE

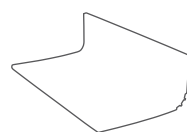

31 x 61 | 12^{1/4}" x 24^{1/8}"



Avila Alga



INSERTO AVILA Blanco
44,5 x 44,5 | 17^{1/2}" x 17^{1/2}"



INSERTO AVILA Arena
44,5 x 44,5 | 17^{1/2}" x 17^{1/2}"



INSERTO AVILA Beige
44,5 x 44,5 | 17^{1/2}" x 17^{1/2}"



INSERTO AVILA Gris
44,5 x 44,5 | 17^{1/2}" x 17^{1/2}"



INSERTO AVILA Alga
44,5 x 44,5 | 17^{1/2}" x 17^{1/2}"



INSERTO AVILA Marron
44,5 x 44,5 | 17^{1/2}" x 17^{1/2}"

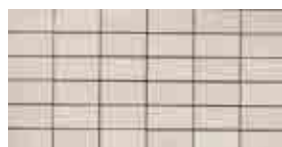

MALLA AVILA Blanco
31 x 61 | 12^{1/4}" x 24^{1/8}"

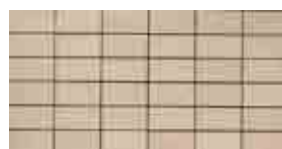

MALLA AVILA Arena
31 x 61 | 12^{1/4}" x 24^{1/8}"



MALLA AVILA Beige
31 x 61 | 12^{1/4}" x 24^{1/8}"



MALLA AVILA Gris
31 x 61 | 12^{1/4}" x 24^{1/8}"



MALLA AVILA Alga
31 x 61 | 12^{1/4}" x 24^{1/8}"



MALLA AVILA Marron
31 x 61 | 12^{1/4}" x 24^{1/8}"



MALLA AVILA Multicolor
31 x 61 | 12^{1/4}" x 24^{1/8}"



CENEFA AVILA Multicolor
44,5 x 14,5 | 17^{1/2}" x 5^{3/4}"



CENEFA AVILA Multicolor
31 x 10 | 12^{1/4}" x 4"

Avila Alga / Malla Avila Multicolor





Beige



Arena



Marengo



Beige ABS



Arena ABS



Marengo ABS



FORMATOS | FORMATS | FORMATS | FORMATI | FORMATOS | FORMATE | ФОРМАТЫ | 规格

PIEZAS ESPECIALES | SPECIAL ITEMS | PIĒCES SPĒCIALES | PEZZI SPECIALI | PEÇAS ESPECIAIS
SONDERAUSFÜHRUNGEN | СПЕЦИАЛЬНЫЕ ДЕТАЛИ | 特殊产品

LAVICA



44,5 x 44,5 | 17^{1/2}" x 17^{1/2}"



31 x 61 | 12^{1/4}" x 24^{1/8}"



31 x 31 | 12^{1/4}" x 12^{1/4}"
ABS 31 x 31 | 12^{1/4}" x 12^{1/4}"

RODAPIE



31 x 8 | 12^{1/4}" x 3^{1/8}"

PELDAÑO



31 x 31 | 12^{1/4}" x 12^{1/4}"



ANGULO 31 x 31 | 12^{1/4}" x 12^{1/4}"



Negro



Negro ABS



Lavica Marengo



porcellanato





DECORADO | DECORATION | DECORAZIONE | DECORAZÃO | DEKORATION | DEKORATION | 裝飾



MALLA Link Beige
31 x 10 | 12^{1/4}" x 4^{1/4}"



MALLA Link Arena
31 x 10 | 12^{1/4}" x 4^{1/4}"



MALLA Link Marengo
31 x 10 | 12^{1/4}" x 4^{1/4}"



MALLA Link Negro
31 x 10 | 12^{1/4}" x 4^{1/4}"



MALLA Link Multicolor
31 x 10 | 12^{1/4}" x 4^{1/4}"



MALLA Multicolor
31 x 31 | 12^{1/4}" x 12^{1/4}"



Beige



Arena



Marengo



Negro



Lavica Arena / Marengo



MALLA Link Beige
31 x 10 | 12^{1/4"} x 4^{1/4"}



MALLA Link Arena
31 x 10 | 12^{1/4"} x 4^{1/4"}



MALLA Link Marengo
31 x 10 | 12^{1/4"} x 4^{1/4"}



MALLA Link Negro
31 x 10 | 12^{1/4"} x 4^{1/4"}



MALLA Link Multicolor
31 x 10 | 12^{1/4"} x 4^{1/4"}



CENEFA Arena-Beige
43 x 3,5 | 17 x 1^{1/2"}



CENEFA Negro-Marengo
43 x 3,5 | 17 x 1^{1/2"}



CENEFA Greca Arena
70,5 x 14 | 27^{3/4"} x 5^{1/2"}



CENEFA Greca Negro
70,5 x 14 | 27^{3/4"} x 5^{1/2"}



INSERTO Oro
70,5 x 21 | 27^{3/4"} x 8^{1/4"}



INSERTO Platino
70,5 x 21 | 27^{3/4"} x 8^{1/4"}



MALLA PRINOS Arena-Beige
30 x 30 | 11^{7/8"} x 11^{7/8"}

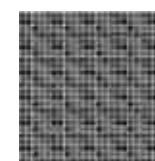

MALLA PRINOS Negro-Marengo
30 x 30 | 11^{7/8"} x 11^{7/8"}

FORMATOS | FORMATS | FORMATS | FORMATI | FORMATOS
FORMATE | ФОРМАТЫ | 规格

SKINTECH LAVICA



43 x 70,5 R | 17" x 27^{3/4"}



21 x 70,5 R | 8^{1/4"} x 27^{3/4"}



Skintech Lavica Negro / Malla Prinos



Arena



Beige



Marron



LAPATO Arena



LAPATO Beige



LAPATO Marron



FORMATOS | FORMATS | FORMATS | FORMATI | FORMATOS | FORMATE | ФОРМАТЫ | 规格

PIEZAS ESPECIALES | SPECIAL ITEMS | PIÈCES SPÉCIALES | PEZZI SPECIALI | PEÇAS ESPECIAIS
SONDERAUSFÜHRUNGEN | СПЕЦИАЛЬНЫЕ ДЕТАЛИ | 特殊产品

LOUVRE



44,5 x 72 | 17^{1/2}" x 28"
Lapato 44,5 x 72 | 17^{1/2}" x 28"

LISTELO



72 x 22 | 28 x 8^{2/3}"



72 x 14 | 28 x 5^{1/5}"



72 x 7 | 28 x 2^{3/4}"

RODAPIE



44,5 x 8 | 17^{1/2}" x 3^{1/8}"



Rojo



LAPATO Rojo



GRADINO



44,5 x 72 | 17^{1/2}" x 28"

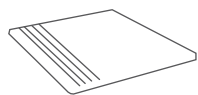

DERECHO 44,5 x 36 | 17^{1/2}" x 14^{1/4}"

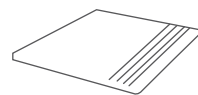

IZQUIERDO 31 x 61 | 12^{1/4}" x 24^{1/8}"



Louvre Arena

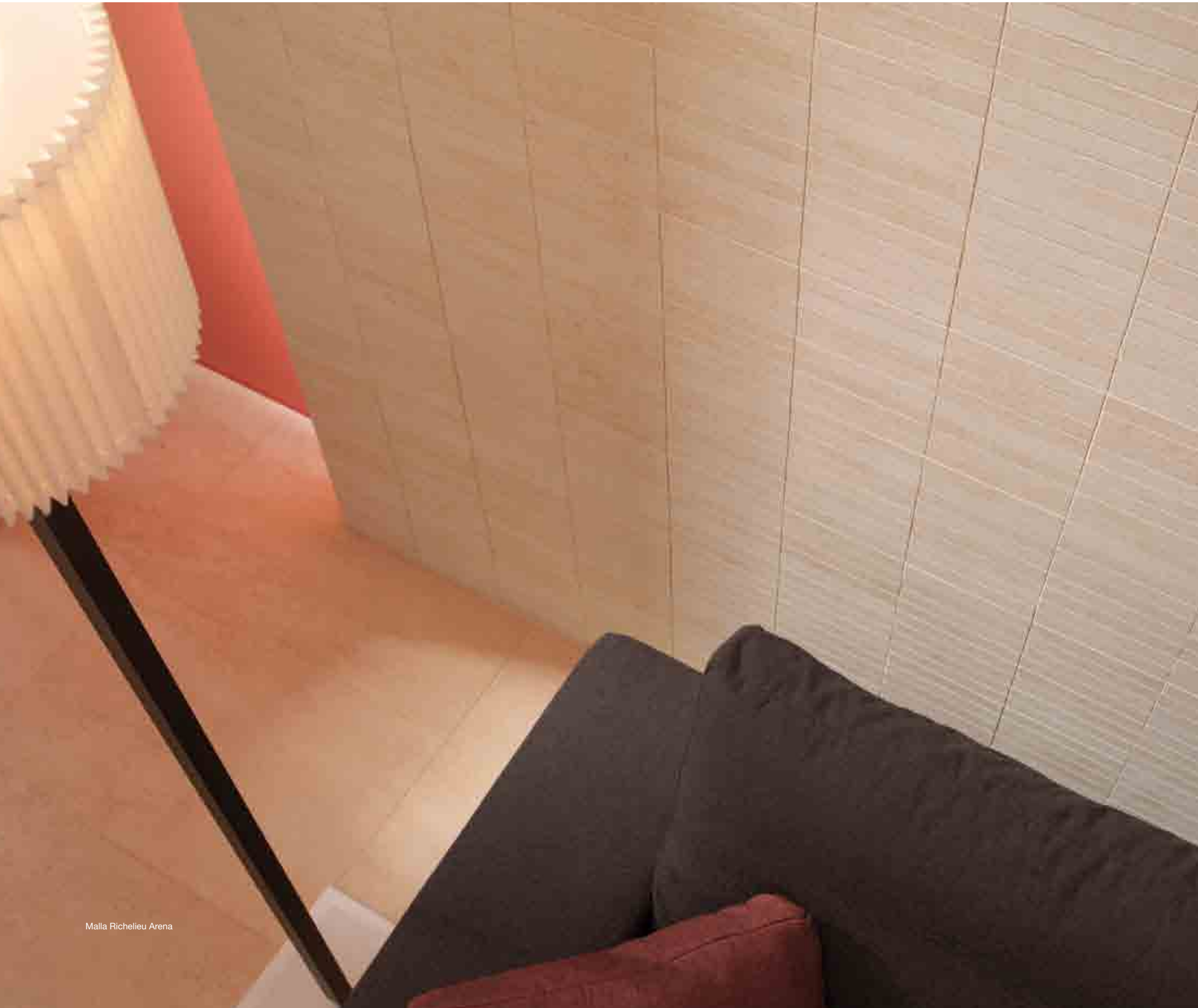



MALLA MONALISA Arena
36 x 22 | 14^{1/4}" x 8^{2/3}"



MALLA RICHELIEU Arena
36 x 22 | 14^{1/4}" x 8^{2/3}"



MALLA SENA Arena
36 x 22 | 14^{1/4}" x 8^{2/3}"



MALLA MONALISA Beige
36 x 22 | 14^{1/4}" x 8^{2/3}"



MALLA RICHELIEU Beige
36 x 22 | 14^{1/4}" x 8^{2/3}"



MALLA SENA Beige
36 x 22 | 14^{1/4}" x 8^{2/3}"



MALLA MONALISA Marron
36 x 22 | 14^{1/4}" x 8^{2/3}"



MALLA RICHELIEU Marron
36 x 22 | 14^{1/4}" x 8^{2/3}"



MALLA SENA Marron
36 x 22 | 14^{1/4}" x 8^{2/3}"



MALLA MONALISA Rojo
36 x 22 | 14^{1/4}" x 8^{2/3}"



MALLA RICHELIEU Rojo
36 x 22 | 14^{1/4}" x 8^{2/3}"



MALLA SENA Rojo
36 x 22 | 14^{1/4}" x 8^{2/3}"



MALLA MONALISA Multicolor
36 x 22 | 14^{1/4}" x 8^{2/3}"

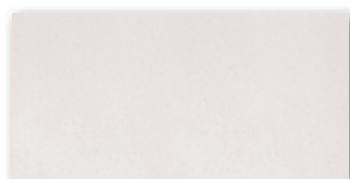

Nieve

(Clase 1) R10 IV

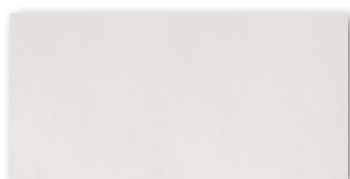

Nieve AF

(Clase 3) R11 IV



Blanco

(Clase 1) R10 V



Blanco AF

(Clase 3) R11 V

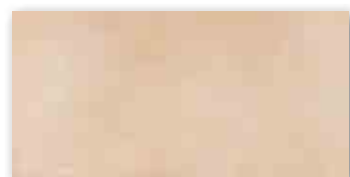

Arena

(Clase 1) R10 V



Arena AF

(Clase 3) R11 V



Gris

(Clase 1) R10 IV



Gris AF

(Clase 3) R11 IV

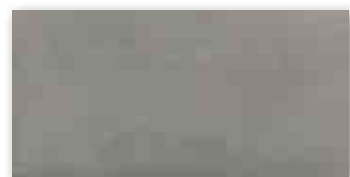

Graphit

(Clase 1) R10 III

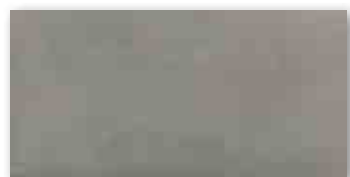

Graphit AF

(Clase 3) R11 III

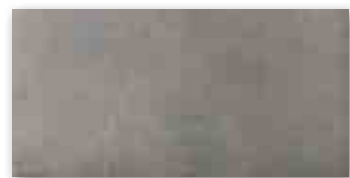

Bambu

(Clase 1) R10 III

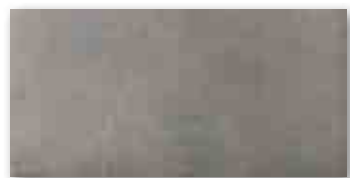

Bambu AF

(Clase 3) R11 III

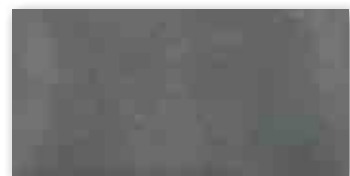

Negro

(Clase 1) R10 IV

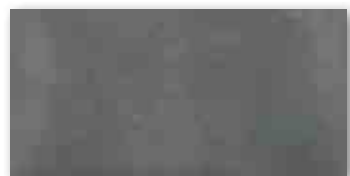

Negro AF

(Clase 3) R11 IV



Michigan Blanco / Cenefa Michigan

FORMATOS | FORMATS | FORMATS | FORMATI | FORMATOS | FORMATE | ФОРМАТЫ | 规格

MICHIGAN



 40 x 40 | 15^{3/4"} x 15^{3/4"}
 AF 40 x 40 | 15^{3/4"} x 15^{3/4"}

 33,3 x 67,1 | 13^{1/8"} x 26^{3/8"}
 AF 33,3 x 67,1 | 13^{1/8"} x 26^{3/8"}

 33,3 x 33,3 | 13^{1/8"} x 13^{1/8"}
 AF 33,3 x 33,3 | 13^{1/8"} x 13^{1/8"}

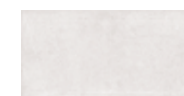

DECORADO | DECORATION | DÉCORATION | DECORAZIONE | DECORAÇÃO | DEKORATION | ДЕКOP | 裝飾



CENEFA Nieve
40 x 20 | 15^{3/4}" x 7^{7/8}"



TACO Nieve
20 x 20 | 7^{7/8}" x 7^{7/8}"



CENEFA Blanco
40 x 20 | 15^{3/4}" x 7^{7/8}"



TACO Blanco
20 x 20 | 7^{7/8}" x 7^{7/8}"



CENEFA Arena
40 x 20 | 15^{3/4}" x 7^{7/8}"



TACO Arena
20 x 20 | 7^{7/8}" x 7^{7/8}"



CENEFA Gris
40 x 20 | 15^{3/4}" x 7^{7/8}"



TACO Gris
20 x 20 | 7^{7/8}" x 7^{7/8}"



CENEFA Bambu
40 x 20 | 15^{3/4}" x 7^{7/8}"



TACO Bambu
20 x 20 | 7^{7/8}" x 7^{7/8}"



CENEFA Graphit
40 x 20 | 15^{3/4}" x 7^{7/8}"



TACO Graphit
20 x 20 | 7^{7/8}" x 7^{7/8}"



CENEFA Negro
40 x 20 | 15^{3/4}" x 7^{7/8}"



TACO Negro
20 x 20 | 7^{7/8}" x 7^{7/8}"

PIEZAS ESPECIALES | SPECIAL ITEMS | PIÈCES SPÉCIALES | PEZZI SPECIALI | PEÇAS ESPECIAIS | SONDERAUSFÜHRUNGEN | СПЕЦИАЛЬНЫЕ ДЕТАЛИ | 特殊产品

RODAPIE



40 x 8 | 15^{3/4}" x 3^{1/8}"



33,3 x 8 | 13" x 3^{1/8}"

PELDAÑO

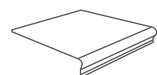

33,3 x 33,3 | 13^{1/8}" x 13^{1/8}"



Angulo 33,3 x 33,3 | 13^{1/8}" x 13^{1/8}"



Monza Beige



Beige



Gris

FORMATOS | FORMATS | FORMATS | FORMATI | FORMATOS | FORMATE | ФОРМАТЫ | 规格

MONZA



31 x 31 | 12^{1/4}" x 12^{1/4}"



15 x 31 | 6" x 12^{1/4}"



Crema



Beige



Gris



Marron



Negro



FORMATOS | FORMATS | FORMATS | FORMATI | FORMATOS | FORMATE | ФОРМАТЫ | 规格

PIEZAS ESPECIALES | SPECIAL ITEMS | PIÈCES SPÉCIALES | PEZZI SPECIALI | PEÇAS ESPECIAIS
SONDERAUSFÜHRUNGEN | СПЕЦИАЛЬНЫЕ ДЕТАЛИ | 特殊产品

NAVARRA



44,5 x 44,5 | 17^{1/2}" x 17^{1/2}"



31 x 61 | 12^{1/4}" x 24^{1/8}"

RODAPIE

44,5 x 8 | 17^{1/2}" x 3^{1/8}"

31 x 8 | 12^{1/4}" x 3^{1/8}"

GRADINO



31 x 61 | 12^{1/4}" x 24^{1/8}"



MALLA NAVARRA Crema
31 x 59 | 12^{1/4}" x 23^{1/4}"



MALLA NAVARRA Beige
31 x 59 | 12^{1/4}" x 23^{1/4}"

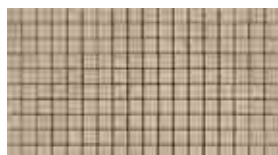

MALLA NAVARRA Gris
31 x 59 | 12^{1/4}" x 23^{1/4}"



MALLA NAVARRA Marron
31 x 59 | 12^{1/4}" x 23^{1/4}"



MALLA NAVARRA Negro
31 x 59 | 12^{1/4}" x 23^{1/4}"

Navarra Beige / Malla Navarra





DECORADO | DECORATION | DECORAZIONE | DECORAZÃO | DEKORATION | ДЕКОР | 装饰



MOSAICO ARAIZ Crema
31 x 61 | 12^{1/4}" x 24^{1/8}"

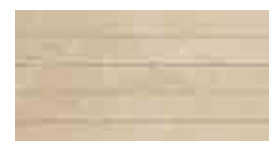

MOSAICO URBASA Crema
31 x 61 | 12^{1/4}" x 24^{1/8}"



MALLA ISABA Crema
31 x 61 | 12^{1/4}" x 24^{1/8}"



MALLA TUDELA Crema
31 x 61 | 12^{1/4}" x 24^{1/8}"



CENEFA LEYRE Beige-Marron
44,5 x 17 | 17^{1/2}" x 6^{2/3}"



CENEFA IRATI Beige-Marron
44,5 x 10 | 17^{1/2}" x 4"



MOSAICO ARAIZ Beige
31 x 61 | 12^{1/4}" x 24^{1/8}"

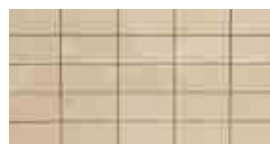

MOSAICO ARAIZ Gris
31 x 61 | 12^{1/4}" x 24^{1/8}"



MOSAICO ARAIZ Marron
31 x 61 | 12^{1/4}" x 24^{1/8}"

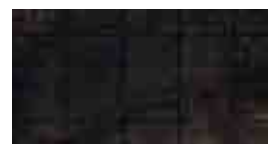

MOSAICO ARAIZ Negro
31 x 61 | 12^{1/4}" x 24^{1/8}"



MALLA Bera
44,5 x 44,5 | 17^{1/2}" x 17^{1/2}"



MOSAICO URBASA Beige
31 x 61 | 12^{1/4}" x 24^{1/8}"



MOSAICO URBASA Gris
31 x 61 | 12^{1/4}" x 24^{1/8}"



MOSAICO URBASA Marron
31 x 61 | 12^{1/4}" x 24^{1/8}"

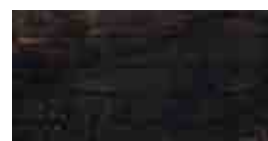

MOSAICO URBASA Negro
31 x 61 | 12^{1/4}" x 24^{1/8}"



MALLA Fitero
44,5 x 44,5 | 17^{1/2}" x 17^{1/2}"



MALLA ISABA Beige
31 x 61 | 12^{1/4}" x 24^{1/8}"



MALLA ISABA Gris
31 x 61 | 12^{1/4}" x 24^{1/8}"



MALLA ISABA Marron
31 x 61 | 12^{1/4}" x 24^{1/8}"

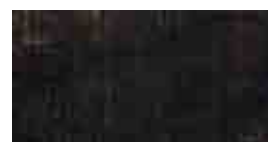

MALLA ISABA Negro
31 x 61 | 12^{1/4}" x 24^{1/8}"



MALLA Viana
44,5 x 44,5 | 17^{1/2}" x 17^{1/2}"



MALLA TUDELA Beige
31 x 61 | 12^{1/4}" x 24^{1/8}"



MALLA TUDELA Gris
31 x 61 | 12^{1/4}" x 24^{1/8}"



MALLA TUDELA Marron
31 x 61 | 12^{1/4}" x 24^{1/8}"



MALLA TUDELA Negro
31 x 61 | 12^{1/4}" x 24^{1/8}"

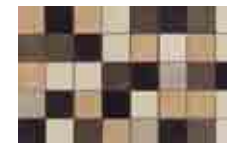

MALLA PAMPLONA Multicolor
31 x 56 | 12^{1/4}" x 22^{1/8}"



CENEFA LEYRE Crema-Negro
44,5 x 17 | 17^{1/2}" x 6^{2/3}"



CENEFA LEYRE Gris-Negro
44,5 x 17 | 17^{1/2}" x 6^{2/3}"



CENEFA IRATI Crema-Negro
44,5 x 10 | 17^{1/2}" x 4"



CENEFA IRATI Gris-Negro
44,5 x 10 | 17^{1/2}" x 4"



Beige



Gris

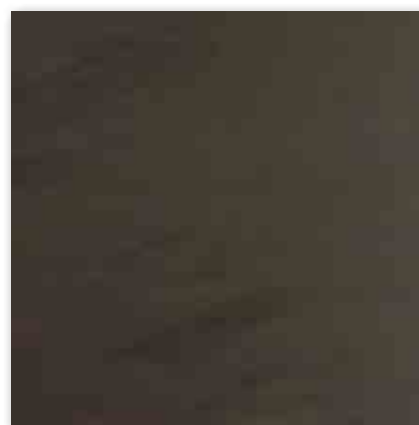

Marron



FRAME Beige



FRAME Gris



FRAME Marron



FORMATOS | FORMATS | FORMATS | FORMATI | FORMATOS | FORMATE
 ФОРМАТЫ | 规格

PIEZAS ESPECIALES | SPECIAL ITEMS | PIÈCES SPÉCIALES | PEZZI SPECIALI
 PEÇAS ESPECIAIS | SONDERAUSFÜHRUNGEN | СПЕЦИАЛЬНЫЕ ДЕТАЛИ | 特殊产品

SIKKIM



61,5 x 61,5 | 24^{1/4}" x 24^{1/4}"



31 x 61 | 12^{1/4}" x 24^{1/8}"

SIKKIM FRAME

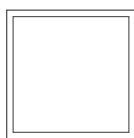

61,5 x 61,5 | 24^{1/4}" x 24^{1/4}"

RODAPIE



31 x 8 | 12^{1/4}" x 3^{1/8}"

Sikkim Frame Gris





DECORADO | DECORATION | DÉCORATION | DECORAZIONE | DECORAZÃO | DEKOP | 裝飾



MALLA Beige
31 x 31 | 12^{1/4}" x 12^{1/4}"

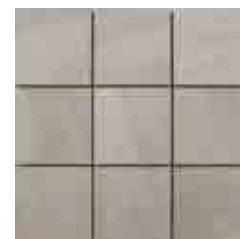

MALLA Gris
31 x 31 | 12^{1/4}" x 12^{1/4}"



MALLA Marron
31 x 31 | 12^{1/4}" x 12^{1/4}"



Blanco



Beige



Ocre



Marron



Sirocco Marron



CENEFA SIROCCO Blanco
33,3 x 16,5 | 13¹/₈" x 6¹/₂"



CENEFA SIROCCO Beige
33,3 x 16,5 | 13¹/₈" x 6¹/₂"



CENEFA SIROCCO Ocre
33,3 x 16,5 | 13¹/₈" x 6¹/₂"



CENEFA SIROCCO Marron
33,3 x 16,5 | 13¹/₈" x 6¹/₂"



CENEFA ADEN Blanco
33,3 x 16,5 | 13¹/₈" x 6¹/₂"



TACO SIROCCO Blanco
16,5 x 16,5 | 6¹/₂" x 6¹/₂"



TACO SIROCCO Beige
16,5 x 16,5 | 6¹/₂" x 6¹/₂"



TACO SIROCCO Ocre
16,5 x 16,5 | 6¹/₂" x 6¹/₂"



TACO SIROCCO Marron
16,5 x 16,5 | 6¹/₂" x 6¹/₂"



Sirocco Blanco

FORMATOS | FORMATS | FORMATS | FORMATI | FORMATOS | FORMATE | ФОРМАТЫ | 规格

PIEZAS ESPECIALES | SPECIAL ITEMS | PIÈCES SPÉCIALES | PEZZI SPECIALI
PEÇAS ESPECIAIS | SONDERAUSFÜHRUNGEN | СПЕЦИАЛЬНЫЕ ДЕТАЛИ | 特殊产品

SIROCCO



40 x 40 | 15³/₄" x 15³/₄"

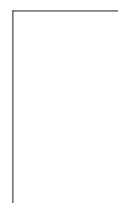

33,3 x 67,1 | 13¹/₈" x 26³/₈"



33,3 x 33,3 | 13¹/₈" x 13¹/₈"



16,5 x 16,5 | 6¹/₂" x 6¹/₂"



33,3 x 16,5 | 13¹/₈" x 6¹/₂"

RODAPIE



33,3 x 8 | 13¹/₈" x 3¹/₈"

PELDAÑO

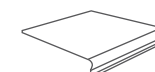

33,3 x 33,3 | 13¹/₈" x 13¹/₈"

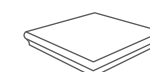

Angulo 33,3 x 33,3 | 13¹/₈" x 13¹/₈"

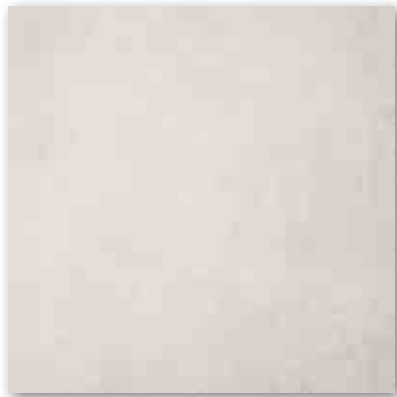

Blanco



Gris



Marron



Negro



FORMATOS | FORMATS | FORMATS | FORMATI | FORMATOS | FORMATE | ФОРМАТЫ | 规格

STREET



61,5 x 61,5 | 24^{1/4}" x 24^{1/4}"



44,5 x 44,5 | 17^{1/2}" x 17^{1/2}"



Street Gris



DECORADO | DECORATION | DÉCORATION | DECORAZIONE | DECORAÇÃO | DEKORATION | DEKORATION | ДЕКОР | 装饰



CENEFA LANE Marron
44,5 x 10 | 17^{1/2}" x 4^{1/4}"



CENEFA LANE Negro
44,5 x 10 | 17^{1/2}" x 4^{1/4}"



CENEFA STREET
44,5 x 9 | 17^{1/2}" x 3^{1/2}"

PIEZAS ESPECIALES | SPECIAL ITEMS | PIÈCES SPÉCIALES | PEZZI SPECIALI
PEÇAS ESPECIAIS | SONDERAUSFÜHRUNGEN | СПЕЦИАЛЬНЫЕ ДЕТАЛИ | 特殊产品

RODAPIE



44,5 x 8 | 17^{1/2}" x 3^{1/8}"

PELDAÑO



31 x 61 | 12^{1/4}" x 24^{1/8}"



LAPATO Beige



LAPATO Ocre



LAPATO Marron



Ypsilon Lapato Ocre

DECORADO | DECORATION | DÉCORATION | DECORAZIONE | DECORAZÃO | DEKORATION | ДЕКОР | 裝飾



MALLA YPSILON Beige
30 x 30 R | 11^{7/8}" x 11^{7/8}"



MALLA YPSILON Ocre
30 x 30 R | 11^{7/8}" x 11^{7/8}"



MALLA YPSILON Marron
30 x 30 R | 11^{7/8}" x 11^{7/8}"

FORMATOS | FORMATS | FORMATS | FORMATI
FORMATOS | FORMATE | ФОРМАТЫ | 规格

PIEZAS ESPECIALES | SPECIAL ITEMS | PIÈCES SPÉCIALES
PEZZI SPECIALI | PEÇAS ESPECIAIS | SONDERAUSFÜHRUNGEN
СПЕЦИАЛЬНЫЕ ДЕТАЛИ | 特殊产品

YPSILON



Lapato 60 x 60 R | 23^{3/8}" x 23^{3/8}"

RODAPIE



60 x 9,5 R | 23^{3/8}" x 3^{3/4}"

rustics



La autenticidad de un estilo inspirado en la Toscana

The authenticity of a style inspired by Tuscany · L'authenticité d'un style inspiré par la Toscane · L'autenticità di uno stile ispirato alla Toscana · A autenticidade de um estilo inspirado na Toscana · Die Authentizität eines an der Toskana inspirierten Stils · Подлинность стиля с тосканским вдохновением · 源于托斯卡纳的真正风格



Granada Octogono Blanco



Soluciones pensadas para vestir ambientes rústicos



Solutions designed to dress rustic spaces · Des solutions pensées pour habiller les ambiances rustiques · Soluzioni pensate per rivestire gli ambienti rustici · Soluções pensadas para vestir ambientes rústicos · Lösungen für die Gestaltung rustikaler Räumlichkeiten · Решения, рассчитанные на оформление рустикальной среды · 为复古空间专门设计的解决方案







La fusión perfecta con un entorno paisajístico rural



The perfect fusion with the atmosphere of a rural landscape · La fusion parfaite avec un cadre paysager rural · La fusione perfetta con un habitat paesaggistico rurale · A fusão perfeita com um ambiente paisagístico rural · Die perfekte Fusion mit ländlicher Atmosphäre · Совершенное слияние с атмосферой сельского пейзажа · 与乡村气氛完美的融合



Aries Blanco



Beige



Marron



Ocre



Blanco



Alga



Beige AF



Marron AF



Ocre AF

CENEFA SEGRE Blanco
31 x 8 | 12^{1/4}" x 3^{1/8}"TACO SEGRE Blanco
8 x 8 | 3^{1/8}" x 3^{1/8}"

FORMATOS | FORMATS | FORMATS | FORMATI | FORMATOS | FORMATE | ФОРМАТЫ | 规格

PIEZAS ESPECIALES | SPECIAL ITEMS | PIÈCES SPÉCIALES | PEZZI SPECIALI | PEÇAS ESPECIAIS
SONDERAUSFÜHRUNGEN | СПЕЦИАЛЬНЫЕ ДЕТАЛИ | 特殊产品

ARAN

44,5 x 44,5 | 17^{1/2}" x 17^{1/2}"31 x 31 | 12^{1/4}" x 12^{1/4}"
AF 31 x 31 | 12^{1/4}" x 12^{1/4}"

RODAPIE

31 x 8 | 12^{1/4}" x 3^{1/8}"

rustics

Roca

133

Aran Blanco / Cenefa Segre

porcellanato



Blanco



Ocre



Marron



Verde



Blanco AF



Ocre AF



Marron AF



Verde AF



ROMBO Ocre
31 x 31 | 12^{1/4}" x 12^{1/4}"



ROMBO Marron
31 x 31 | 12^{1/4}" x 12^{1/4}"



ROMBO Verde
31 x 31 | 12^{1/4}" x 12^{1/4}"

FORMATOS | FORMATS | FORMATS | FORMATI | FORMATOS | FORMATE | ФОРМАТЫ | 规格

ARLES

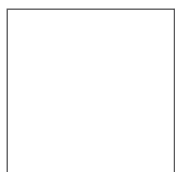

31 x 31 | 12^{1/4}" x 12^{1/4}"
AF 31 x 31 | 12^{1/4}" x 12^{1/4}"



Celeste

Clase 1 R9 IV



Azul

Clase 1 R9 III



Celeste AF

Clase 3 R12 IV



Azul AF

Clase 3 R12 IV



ROMBO Celeste
31 x 61 | 12¹/₄" x 24¹/₈"



ROMBO Azul
31 x 31 | 12¹/₄" x 12¹/₄"



Aries Azul



Arles Blanco



INSERTO ARLES
31 x 31 | 12^{1/4}" x 12^{1/4}"



CENEFA ARLES
31 x 13 | 12^{1/4}" x 5^{1/3}"



TACO ARLES
13 x 13 | 5^{1/3}" x 5^{1/3}"



CENEFA ALBI
31 x 15 | 12^{1/4}" x 6"



TACO ALBI
15 x 15 | 6" x 6"



CENEFA POLIS Azul
31 x 15 | 12^{1/4}" x 6"



ÁNGULO POLIS Azul
15 x 15 | 6" x 6"



CENEFA POLIS Marron
31 x 15 | 12^{1/4}" x 6"



ÁNGULO POLIS Marron
15 x 15 | 6" x 6"



CENEFA ESPIGA Ocre
31 x 9 | 12^{1/4}" x 3^{1/2}"



CENEFA ESPIGA Marrón
31 x 9 | 12^{1/4}" x 3^{1/2}"



CENEFA ESPIGA Celeste
31 x 9 | 12^{1/4}" x 3^{1/2}"



CENEFA ESPIGA Azul
31 x 9 | 12^{1/4}" x 3^{1/2}"



CENEFA ESPIGA Verde
31 x 9 | 12^{1/4}" x 3^{1/2}"



ÁNGULO ESPIGA Ocre
9 x 9 | 3^{1/2}" x 3^{1/2}"



ÁNGULO ESPIGA Marrón
9 x 9 | 3^{1/2}" x 3^{1/2}"



ÁNGULO ESPIGA Celeste
9 x 9 | 3^{1/2}" x 3^{1/2}"



ÁNGULO ESPIGA Azul
9 x 9 | 3^{1/2}" x 3^{1/2}"



ÁNGULO ESPIGA Verde
9 x 9 | 3^{1/2}" x 3^{1/2}"

PIEZAS ESPECIALES | SPECIAL ITEMS | PIÈCES SPÉCIALES | PEZZI SPECIALI | PEÇAS ESPECIAIS | SONDERAUSFÜHRUNGEN | СПЕЦИАЛЬНЫЕ ДЕТАЛИ | 特殊产品

RODAPIE



31 x 8 | 12^{1/4}" x 3^{1/8}"

PELDAÑO

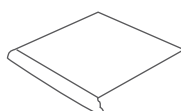

31 x 31 | 12^{1/4}" x 12^{1/4}"

PELDAÑO ANGULO

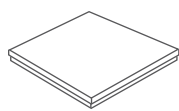

31 x 31 | 12^{1/4}" x 12^{1/4}"

ZANQUIN IZQUIERDO

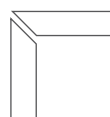

31 x 8 | 12^{1/4}" x 3^{1/8}"

ZANQUIN DERECHO

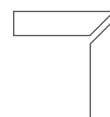

31 x 8 | 12^{1/4}" x 3^{1/8}"

ANGULO PLETINA



31 x 5 | 12^{1/4}" x 2"

PLETINA



31 x 5 | 12^{1/4}" x 2"



Octogono Blanco



Octogono Ocre



Blanco



Ocre



Blanco ABS



Ocre ABS

CENEFA GRANADA Blanco
32 x 13,5 | 12^{5/8}" x 5^{1/3}"CENEFA GRANADA Ocre
32 x 13,5 | 12^{5/8}" x 5^{1/3}"ANGULO GRANADA Blanco
13,5 x 13,5 | 5^{1/3}" x 5^{1/3}"ANGULO GRANADA Ocre
13,5 x 13,5 | 5^{1/3}" x 5^{1/3}"TACO GRANADA Blanco
3 x 3 | 1^{1/4}" x 1^{1/4}"TACO GRANADA Rojo
3 x 3 | 1^{1/4}" x 1^{1/4}"TACO GRANADA Verde
3 x 3 | 1^{1/4}" x 1^{1/4}"TACO GRANADA Negro
3 x 3 | 1^{1/4}" x 1^{1/4}"

FORMATOS | FORMATS | FORMATS | FORMATI | FORMATOS | FORMATE | ФОРМАТЫ | 规格

PIEZAS ESPECIALES | SPECIAL ITEMS | PIÈCES SPÉCIALES | PEZZI SPECIALI | PEÇAS ESPECIAIS
SONDERAUSFÜHRUNGEN | СПЕЦИАЛЬНЫЕ ДЕТАЛИ | 特殊产品

GRANADA



40 X 40 | 15^{3/4}" x 15^{3/4}"
ABS 40 X 40 | 15^{3/4}" x 15^{3/4}"

OCTOGONO



40 X 40 | 15^{3/4}" x 15^{3/4}"

RODAPIE



40 x 8 | 15^{3/4}" x 3^{1/8}"

rustics

Roca

139

Granada Octogono Blanco

porcellanato





Ocre



Teja

FORMATOS | FORMATS | FORMATS | FORMATI | FORMATOS | FORMATE | ФОРМАТЫ | 规格

VOLTERRA



31 x 31 | 12^{1/4}" x 12^{1/4}"



15 x 31 | 6" x 12^{1/4}"

wood



Atractiva calidez para ambientes muy personales

Attractive warmth for highly personal atmospheres · Une ambiance chaleureuse et séduisante pour des espaces très personnels · Calore seducente per ambienti molto personali · Calidez atrativa para ambientes muito pessoais · Attraktive Wärme für ganz persönliche Räume · Привлекательная теплота для чрезвычайно личных помещений · 极富吸引力的温暖氛围,适合高度个性化的设计







Un estilo inspirado en las maderas más nobles



A style inspired by the best hardwoods · Un style inspiré par les bois les plus nobles · Uno stile ispirato ai legni più nobili · Um estilo inspirado nas madeiras mais nobres · Ein an den edelsten Hölzern inspirierter Stil · Стиль, вдохновленный самыми благородными породами дерева · 源自最美的硬木风格



Irokko Blanco

Acabado preciso para un perfecto efecto parqueté



A precise finish for a perfect parquet effect · Une finition soignée pour un effet parquet très réussi · Finitura precisa per un perfetto effetto parquet · Acabamento preciso para um efeito parquet perfeito · Exakte Bearbeitung für einen perfekten Parkett-Effekt · Точная отделка для безупречного эффекта паркета · 精密的表面达到完美的地板效果





Blanco



Gris



Graphit



FORMATOS | FORMATS | FORMATS | FORMATI | FORMATOS
FORMATE | ФОРМАТЫ | 规格

PIEZAS ESPECIALES | SPECIAL ITEMS | PIÈCES SPÉCIALES | PEZZI SPECIALI
PEÇAS ESPECIAIS | SONDERAUSFÜHRUNGEN | СПЕЦИАЛЬНЫЕ ДЕТАЛИ | 特殊产品

IROKKO



15 x 90 R | 6" x 35^{3/8"}

RODAPIE



8 x 45 | 3^{1/8"} x 17^{3/4"}

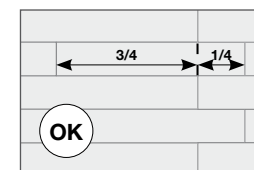

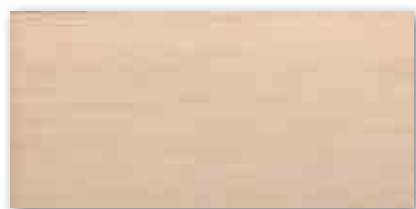

Arce



Abeto



Roble



Wenge



Arce ABS



Abeto ABS



Roble ABS



Wenge ABS



INSERTO NORWAY 2L Arce



INSERTO NORWAY 2L Abeto



INSERTO NORWAY 2L Roble



INSERTO NORWAY 2L Wenge



INSERTO NORWAY 3L Arce



INSERTO NORWAY 3L Abeto



INSERTO NORWAY 3L Roble



INSERTO NORWAY 3L Wenge

FORMATOS | FORMATS | FORMATS | FORMATI | FORMATOS | FORMATE | ФОРМАТЫ | 规格

NORWAY



32 x 66 R | 12^{5/8}" x 26"
ABS 32 x 66 R | 12^{5/8}" x 26"



15,7 x 66 R | 6^{1/4}" x 26"
ABS 15,7 x 66 R | 6^{1/4}" x 26"



10,2 x 66 R | 4^{1/8}" x 26"
ABS 10,2 x 66 R | 4^{1/8}" x 26"

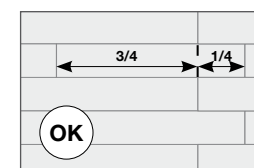



Sapeli



Zebrano



MALLA NORWAY Arce
32 x 32 | 12^{5/8}" x 12^{5/8}"



MALLA NORWAY Abeto
32 x 32 | 12^{5/8}" x 12^{5/8}"

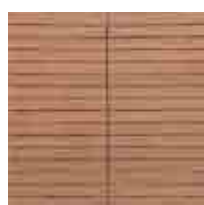

MALLA NORWAY Roble
32 x 32 | 12^{5/8}" x 12^{5/8}"



MALLA NORWAY Wenge
32 x 32 | 12^{5/8}" x 12^{5/8}"

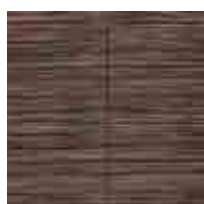

MALLA NORWAY Sapeli
32 x 32 | 12^{5/8}" x 12^{5/8}"



MALLA NORWAY Zebrano
32 x 32 | 12^{5/8}" x 12^{5/8}"



MALLA NORWAY Multicolor
32 x 32 | 12^{5/8}" x 12^{5/8}"



TACO NORWAY Arce
10,2 x 10,2 R | 4^{1/8}" x 4^{1/8}"



TACO NORWAY Abeto
10,2 x 10,2 R | 4^{1/8}" x 4^{1/8}"



TACO NORWAY Roble
10,2 x 10,2 R | 4^{1/8}" x 4^{1/8}"



TACO NORWAY Wenge
10,2 x 10,2 R | 4^{1/8}" x 4^{1/8}"



TACO NORWAY Sapeli
10,2 x 10,2 R | 4^{1/8}" x 4^{1/8}"



TACO NORWAY Zebrano
10,2 x 10,2 R | 4^{1/8}" x 4^{1/8}"



TACO NORWAY Multicolor
10,2 x 10,2 R | 4^{1/8}" x 4^{1/8}"



LISTELO NORWAY Arce
32 x 3,4 R | 12^{5/8}" x 1^{1/3}"



LISTELO NORWAY Abeto
32 x 3,4 R | 12^{5/8}" x 1^{1/3}"



LISTELO NORWAY Roble
32 x 3,4 R | 12^{5/8}" x 1^{1/3}"



LISTELO NORWAY Wenge
32 x 3,4 R | 12^{5/8}" x 1^{1/3}"



LISTELO NORWAY Sapeli
32 x 3,4 R | 12^{5/8}" x 1^{1/3}"



LISTELO NORWAY Zebrano
32 x 3,4 R | 12^{5/8}" x 1^{1/3}"

Norway Wenge / Malla Norway Multicolor

DECORADO | DECORATION | DÉCORATION | DECORAZIONE | DECORAÇÃO | DEKORATION | DEKORATION | 裝飾





Abeto



Roble



Wenge



FORMATOS | FORMATS | FORMATS | FORMATI | FORMATOS
 FORMATE | ФОРМАТЫ | 规格

PIEZAS ESPECIALES | SPECIAL ITEMS | PIĒCES SPĒCIALES | PEZZI SPECIALI
 PEÇAS ESPECIAIS | SONDERAUSFÜHRUNGEN | СПЕЦИАЛЬНЫЕ ДЕТАЛИ | 特殊产品

NUSS

RODAPIE

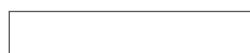

15 x 90 R | 6" x 35^{3/8"}



45 x 8 | 17^{3/4"} x 3^{1/8"}

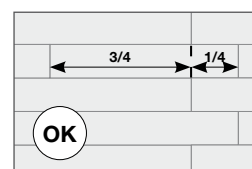

Nuss Roble





Blanco



Amarillo



Marron

CENEFA TAHITI 10 Blanco
50 x 12 | 19^{2/3}" x 4^{3/4}"CENEFA TAHITI 10 Amarillo
50 x 12 | 19^{2/3}" x 4^{3/4}"CENEFA TAHITI 10 Marron
50 x 12 | 19^{2/3}" x 4^{3/4}"

Beige



Gris



Antracita

CENEFA TAHITI 10 Beige
50 x 12 | 19^{2/3}" x 4^{3/4}"CENEFA TAHITI 10 Gris
50 x 12 | 19^{2/3}" x 4^{3/4}"CENEFA TAHITI 10 Antracita
50 x 12 | 19^{2/3}" x 4^{3/4}"

FORMATOS | FORMATS | FORMATS | FORMATI | FORMATOS
FORMATE | ФОРМАТЫ | 规格

PIEZAS ESPECIALES | SPECIAL ITEMS | PIÈCES SPÉCIALES | PEZZI SPECIALI
PEÇAS ESPECIAIS | SONDERAUSFÜHRUNGEN | СПЕЦИАЛЬНЫЕ ДЕТАЛИ | 特殊产品

TAHITI

50 x 50 | 19^{2/3}" x 19^{2/3}"31 x 31 | 12^{1/4}" x 12^{1/4}"

RODAPIE

50 x 8 | 19^{2/3}" x 3^{1/8}"

Tahiti Marron



polished porcelain



Look actual inspirado en la nobleza clásica del mármol pulido

A modern look inspired by the classical nobility of polished marble · Look contemporain inspiré par la noblesse classique du marbre poli · Look attuale ispirato alla nobiltà classica del marmo lucidato · Look atual, inspirado na nobreza clássica do mármore polido · Aktueller, an der klassischen Noblesse des polierten Marmors inspirierter Look · Современный вид, вдохновленный классическим благородством полированного мрамора · 源自抛光大理石的古典尊贵,极具现代气息

Diseño al servicio de la funcionalidad y la estética



Atlas Blanco

Design at the service of functionality and aesthetics · Le design au service de la fonctionnalité et de l'esthétique · Design al servizio della funzionalità e dell'estetica · Design ao serviço da funcionalidade e da estética · Design im Dienste der Funktionalität und Ästhetik · Дизайн на службе функциональности и эстетики · 兼顾功能性与美感的创意设计







Superficies de alta calidad y máxima fiabilidad



High-quality, completely reliable surfaces · Des surfaces sûres et haut de gamme · Superfici di alta qualità e massima affidabilità · Superfícies de alta qualidade e máxima fiabilidade · Oberflächen von höchster Qualität und Zuverlässigkeit · Высококачественные поверхности с максимальной надежностью · 完全可靠的高品质表面





ABI PULIDO Arena



FORMATOS | FORMATS | FORMATS | FORMATI | FORMATOS
 FORMATE | ФОРМАТЫ | 规格

PIEZAS ESPECIALES | SPECIAL ITEMS | PIÈCES SPÉCIALES | PEZZI SPECIALI
 PEÇAS ESPECIAIS | SONDERAUSFÜHRUNGEN | СПЕЦИАЛЬНЫЕ ДЕТАЛИ | 特殊产品

STRATOS ABI



60 x 60 R | 23^{2/3}" x 23^{2/3}" 

RODAPIE



60 x 9,5 | 23^{2/3}" x 3^{3/4}"



Abi Pulido Arena





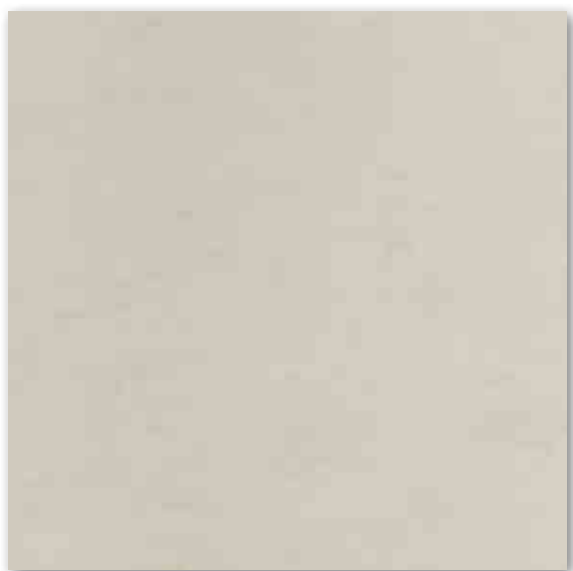

ADARA PULIDO Beige



FORMATOS | FORMATS | FORMATS | FORMATI | FORMATOS | FORMATE | ФОРМАТЫ | 规格

PIEZAS ESPECIALES | SPECIAL ITEMS | PIÈCES SPÉCIALES | PEZZI SPECIALI | PEÇAS ESPECIAIS
SONDERAUSFÜHRUNGEN | СПЕЦИАЛЬНЫЕ ДЕТАЛИ | 特殊产品

STRATOS ADARA

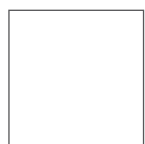

60 x 60 R | 23^{2/3}" x 23^{2/3}" 

RODAPIE



60 x 9,5 | 23^{2/3}" x 3^{3/4}"



ANTICA PULIDO Beige



ANTICA PULIDO Crema

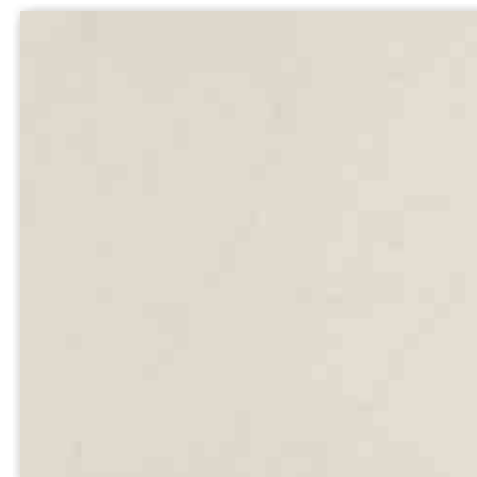

ANTICA PULIDO Gris

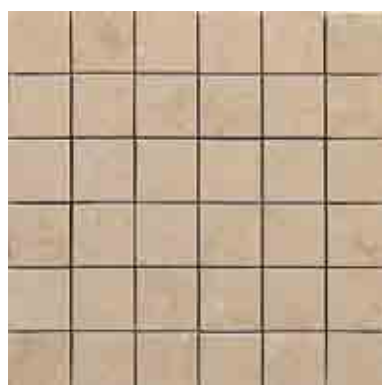

MALLA Beige
30 x 30 | 11^{7/8}" x 11^{7/8}"



MALLA Crema
30 x 30 | 11^{7/8}" x 11^{7/8}"

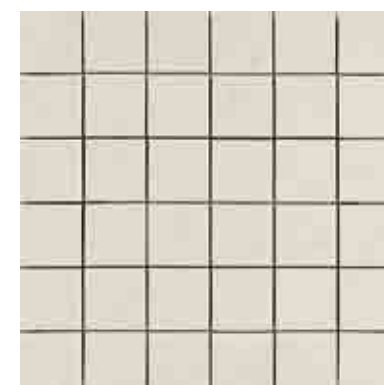

MALLA Gris
30 x 30 | 11^{7/8}" x 11^{7/8}"

FORMATOS | FORMATS | FORMATS | FORMATI | FORMATOS | FORMATE | ФОРМАТЫ | 规格

PIEZAS ESPECIALES | SPECIAL ITEMS | PIÈCES SPÉCIALES | PEZZI SPECIALI | PEÇAS ESPECIAIS
SONDERAUSFÜHRUNGEN | СПЕЦИАЛЬНЫЕ ДЕТАЛИ | 特殊产品

STRATOS ANTICA



45,7 x 45,7 R | 18" x 18"

RODAPIE



45,7 x 9 | 18" x 3^{1/2}"

GRADINO



45,7 x 45,7 | 18" x 18"



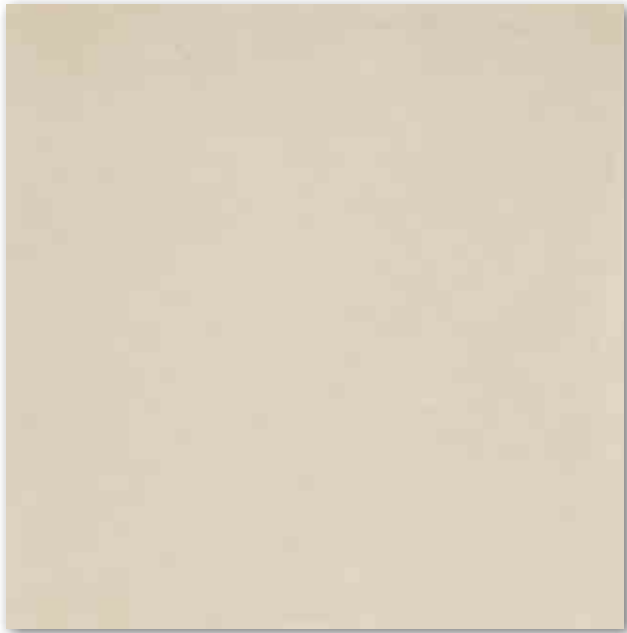



APOLO PULIDO Beige

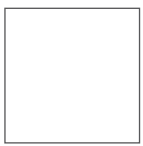

FORMATOS | FORMATS | FORMATS | FORMATI | FORMATOS | FORMATE | ФОРМАТЫ | 规格

STRATOS APOLO



80 X 80 R | 31¹/₂" x 31¹/₂" 



40 X 80 R | 15³/₄" x 31¹/₂" 

polished porcelain

Roca

173

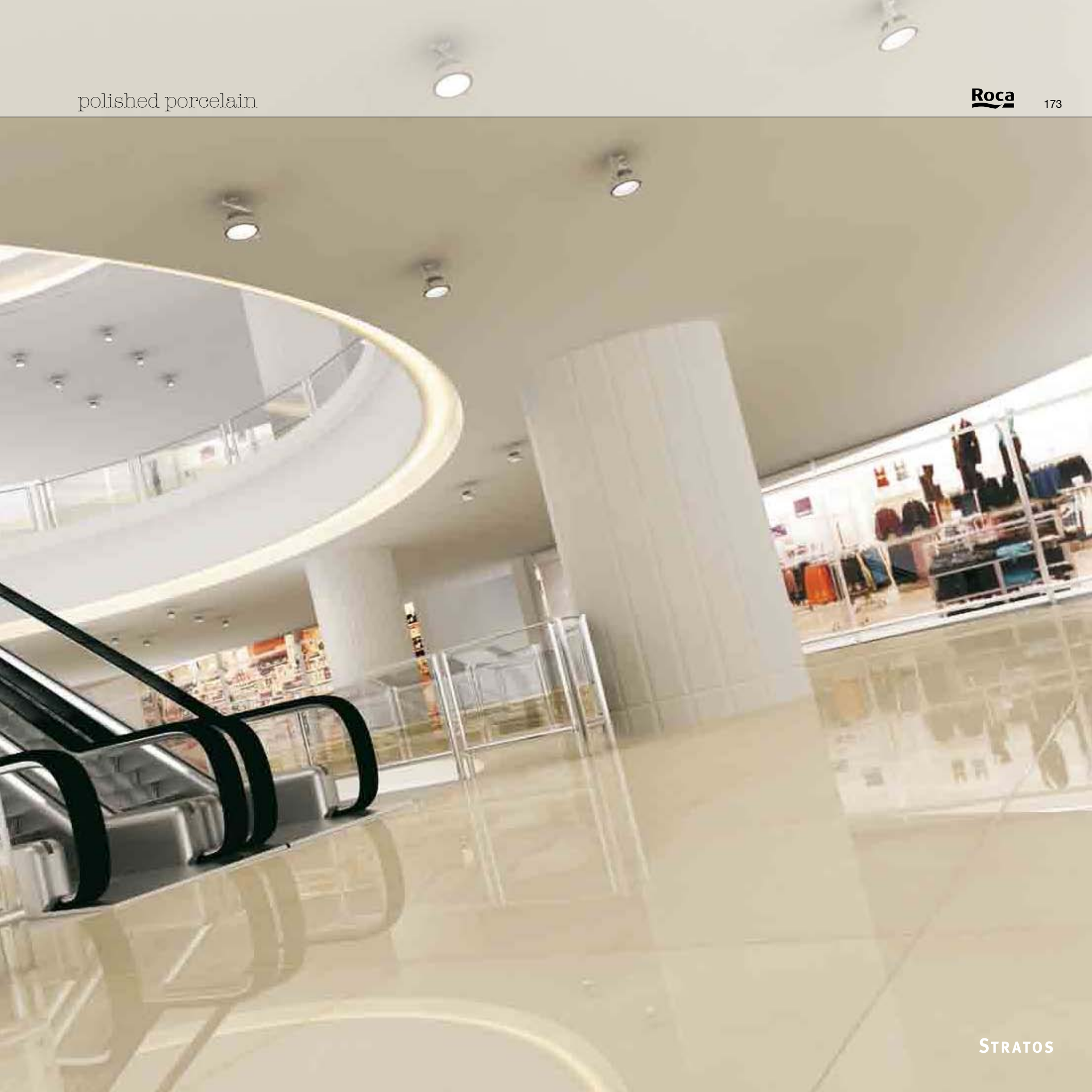

STRATOS



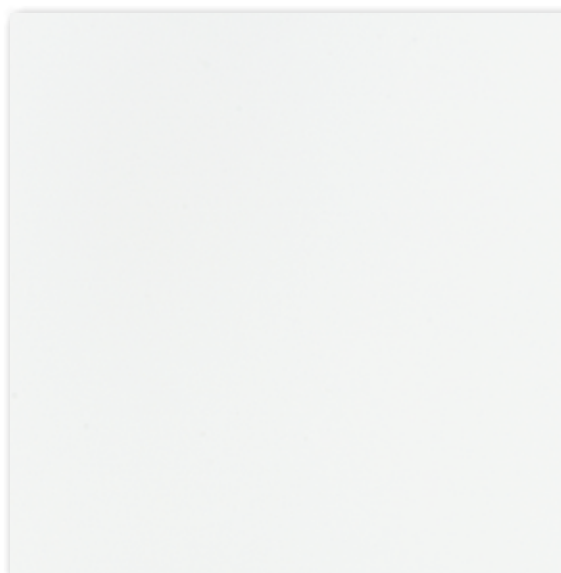

ARTIC PULIDO Blanco



FORMATOS | FORMATS | FORMATS | FORMATI | FORMATOS | FORMATE | ФОРМАТЫ | 规格

STRATOS ARTIC



60 X 60 R1 23^{2/3}" x 23^{2/3}" 

Artic Pulido Blanco



ATLAS PULIDO Blanco

IVP

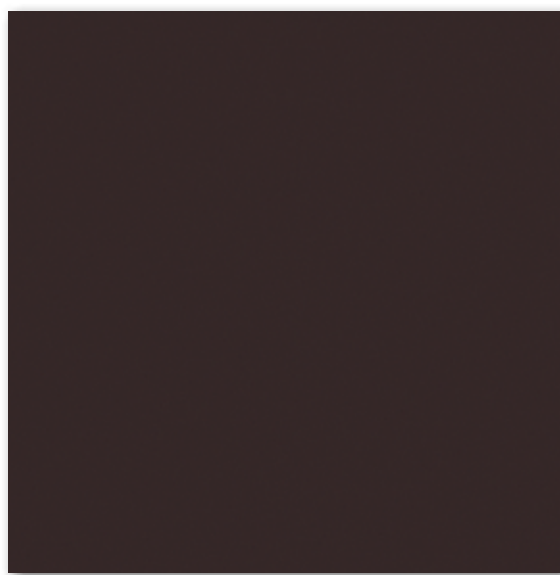

ATLAS PULIDO Negro

IVP

MALLA Blanco
30 x 30 | 11^{7/8}" x 11^{7/8}"MALLA Negro
30 x 30 | 11^{7/8}" x 11^{7/8}"

FORMATOS | FORMATS | FORMATS | FORMATI | FORMATOS | FORMATE | ФОРМАТЫ | 规格

PIEZAS ESPECIALES | SPECIAL ITEMS | PIÈCES SPÉCIALES | PEZZI SPECIALI | PEÇAS ESPECIAIS
SONDERAUSFÜHRUNGEN | СПЕЦИАЛЬНЫЕ ДЕТАЛИ | 特殊产品

STRATOS ATLAS

60 X 60 R | 23^{2/3}" x 23^{2/3}"30 x 60 R | 11^{7/8}" x 23^{2/3}"

RODAPIE

60 x 9,5 | 23^{2/3}" x 3^{3/4}"

GRADINO

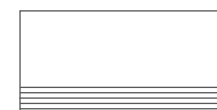
30 x 60 | 11^{7/8}" x 23^{2/3}"





Beige



Gris



Negro



FORMATOS | FORMATS | FORMATS | FORMATI | FORMATOS | FORMATE | ФОРМАТЫ | 规格

PIEZAS ESPECIALES | SPECIAL ITEMS | PIÈCES SPÉCIALES | PEZZI SPECIALI | PEÇAS ESPECIAIS
SONDERAUSFÜHRUNGEN | СПЕЦИАЛЬНЫЕ ДЕТАЛИ | 特殊产品

STRATOS NOVA



60 X 60 R | 23^{2/3}" x 23^{2/3}" 

RODAPIE



60 x 9,5 | 23^{2/3}" x 3^{3/4}"

polished porcelain

Roca

179



Nova Negro

STRATOS



Class 1 IVP

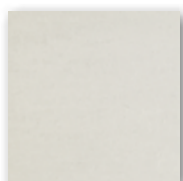

Pulido Nieve
60 x 60 | 23^{2/3}" x 23^{2/3}"
40 x 40 | 15^{3/4}" x 15^{3/4}"

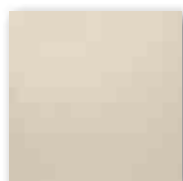

Pulido Blanco
60 x 60 | 23^{2/3}" x 23^{2/3}"
30 x 60 | 11^{7/8}" x 23^{2/3}"
40 x 40 | 15^{3/4}" x 15^{3/4}"

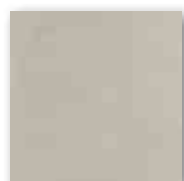

Pulido Gris
60 x 60 | 23^{2/3}" x 23^{2/3}"
30 x 60 | 11^{7/8}" x 23^{2/3}"
40 x 40 | 15^{3/4}" x 15^{3/4}"



Pulido Beige
60 x 60 | 23^{2/3}" x 23^{2/3}"
30 x 60 | 11^{7/8}" x 23^{2/3}"
40 x 40 | 15^{3/4}" x 15^{3/4}"

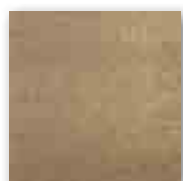

Pulido Marron
60 x 60 | 23^{2/3}" x 23^{2/3}"
30 x 60 | 11^{7/8}" x 23^{2/3}"
40 x 40 | 15^{3/4}" x 15^{3/4}"



Pulido Alga
60 x 60 | 23^{2/3}" x 23^{2/3}"
40 x 40 | 15^{3/4}" x 15^{3/4}"

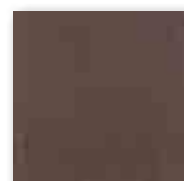

Pulido Chocolate
60 x 60 | 23^{2/3}" x 23^{2/3}"
40 x 40 | 15^{3/4}" x 15^{3/4}"



Pulido Antracita
60 x 60 | 23^{2/3}" x 23^{2/3}"
30 x 60 | 11^{7/8}" x 23^{2/3}"
40 x 40 | 15^{3/4}" x 15^{3/4}"

Class 1 IVP

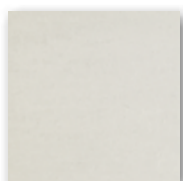

Mate Nieve
40 x 40 | 15^{3/4}" x 15^{3/4}"

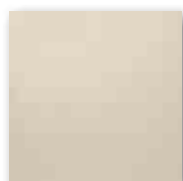

Mate Blanco
60 x 60 | 23^{2/3}" x 23^{2/3}"
30 x 60 | 11^{7/8}" x 23^{2/3}"
40 x 40 | 15^{3/4}" x 15^{3/4}"



Mate Gris
60 x 60 | 23^{2/3}" x 23^{2/3}"
30 x 60 | 11^{7/8}" x 23^{2/3}"
40 x 40 | 15^{3/4}" x 15^{3/4}"



Mate Beige
60 x 60 | 23^{2/3}" x 23^{2/3}"
30 x 60 | 11^{7/8}" x 23^{2/3}"
40 x 40 | 15^{3/4}" x 15^{3/4}"

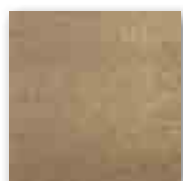

Mate Marron
40 x 40 | 15^{3/4}" x 15^{3/4}"



Mate Alga
40 x 40 | 15^{3/4}" x 15^{3/4}"



Mate Chocolate
40 x 40 | 15^{3/4}" x 15^{3/4}"



Mate Antracita
60 x 60 | 23^{2/3}" x 23^{2/3}"
30 x 60 | 11^{7/8}" x 23^{2/3}"
40 x 40 | 15^{3/4}" x 15^{3/4}"

Class 1 IVP

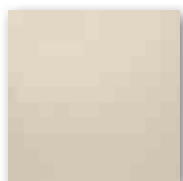

Honed Blanco
60 x 60 | 23^{2/3}" x 23^{2/3}"



Honed Beige
60 x 60 | 23^{2/3}" x 23^{2/3}"

Class 3 R11 IVP



Antislip Blanco
60 x 60 | 23^{2/3}" x 23^{2/3}"

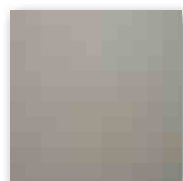

Antislip Gris
60 x 60 | 23^{2/3}" x 23^{2/3}"



Antislip Beige
60 x 60 | 23^{2/3}" x 23^{2/3}"

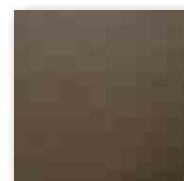

Antislip Marron
60 x 60 | 23^{2/3}" x 23^{2/3}"

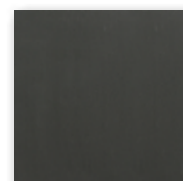

Antislip Antracita
60 x 60 | 23^{2/3}" x 23^{2/3}"

FORMATOS | FORMATS | FORMATS | FORMATI | FORMATOS | FORMATE | ФОРМАТЫ | 规格

PIEZAS ESPECIALES | SPECIAL ITEMS | PIÈCES SPÉCIALES | PEZZI SPECIALI | PEÇAS ESPECIAIS
SONDERAUSFÜHRUNGEN | СПЕЦИАЛЬНЫЕ ДЕТАЛИ | 特殊产品

STRATOS ORION



60 X 60 R1 | 23^{2/3}" x 23^{2/3}"



30 X 60 R1 | 11^{7/8}" x 23^{2/3}"



40 X 40 R1 | 15^{3/4}" x 15^{3/4}"

STRATOS ORION ANTISLIP

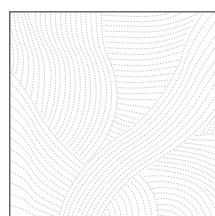

60 X 60 R1 | 23^{2/3}" x 23^{2/3}"

RODAPIE



40 x 9,5 | 15^{3/4}" x 3^{3/4}"



60 x 9,5 | 23^{2/3}" x 3^{3/4}"

GRADINO



40 x 40 | 15^{3/4}" x 15^{3/4}"
Pulido: Gr, Bg, Mn, An, Bl

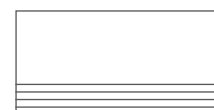

30 x 60 | 11^{7/8}" x 23^{2/3}"
Pulido: Gr, Bg, Mn, An, Bl

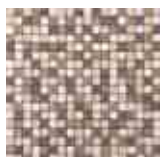

MOSAICO ORION PULIDO Multicolor
40 x 40 | 15^{3/4}" x 15^{3/4}"



CENEFA ORION Square Beige
40 x 40 | 15^{3/4}" x 4"



CENEFA ORION Tri Beige
40 x 10 | 15^{3/4}" x 4"



TACO ORION Tri Beige
10 x 10 | 4" x 4"



CENEFA ORION Square Antracita
40 x 40 | 15^{3/4}" x 4"



CENEFA ORION Tri Antracita
40 x 10 | 15^{3/4}" x 4"



TACO ORION Tri Antracita
10 x 10 | 4" x 4"

DECORADO | DECORATION | DÉCORATION | DECORAZIONE | DECORAÇÃO | DEKORATION | ДЕКОР | 装饰





Beige

IVP

CENEFA SARONNO Beige
30 x 10 | 11^{7/8}" x 4"

FORMATOS | FORMATS | FORMATS | FORMATI | FORMATOS | FORMATE | ФОРМАТЫ | 规格

PIEZAS ESPECIALES | SPECIAL ITEMS | PIÈCES SPÉCIALES | PEZZI SPECIALI | PEÇAS ESPECIAIS
SONDERAUSFÜHRUNGEN | СПЕЦИАЛЬНЫЕ ДЕТАЛИ | 特殊产品

STRATOS SARONNO

60 x 60 R | 23^{2/3}" x 23^{2/3}"30 x 60 R | 11^{7/8}" x 23^{2/3}"

RODAPIE

60 x 9,5 | 23^{2/3}" x 3^{3/4}"

polished porcelain

Roca

183

STRATOS

antislip



Máxima seguridad en zonas de tránsito peatonal alto y muy alto

Unbeatable safety in high and very high foot traffic areas · Sécurité optimale dans les zones de trafic piéton intense et très intense · Massima sicurezza nelle zone di transito pedonale intenso e molto intenso · Massima sicurezza nelle zone di transito pedonale intenso e molto intenso · Maximale Sicherheit in Bereichen mit starkem bzw. sehr starkem Fußgängerverkehr · Максимальная безопасность в пешеходных зонах высокой и очень высокой активности · 为高密度和超高密度步行交通区域提供无与伦比的安全性



Propiedades antideslizantes que no afectan al aspecto de la superficie

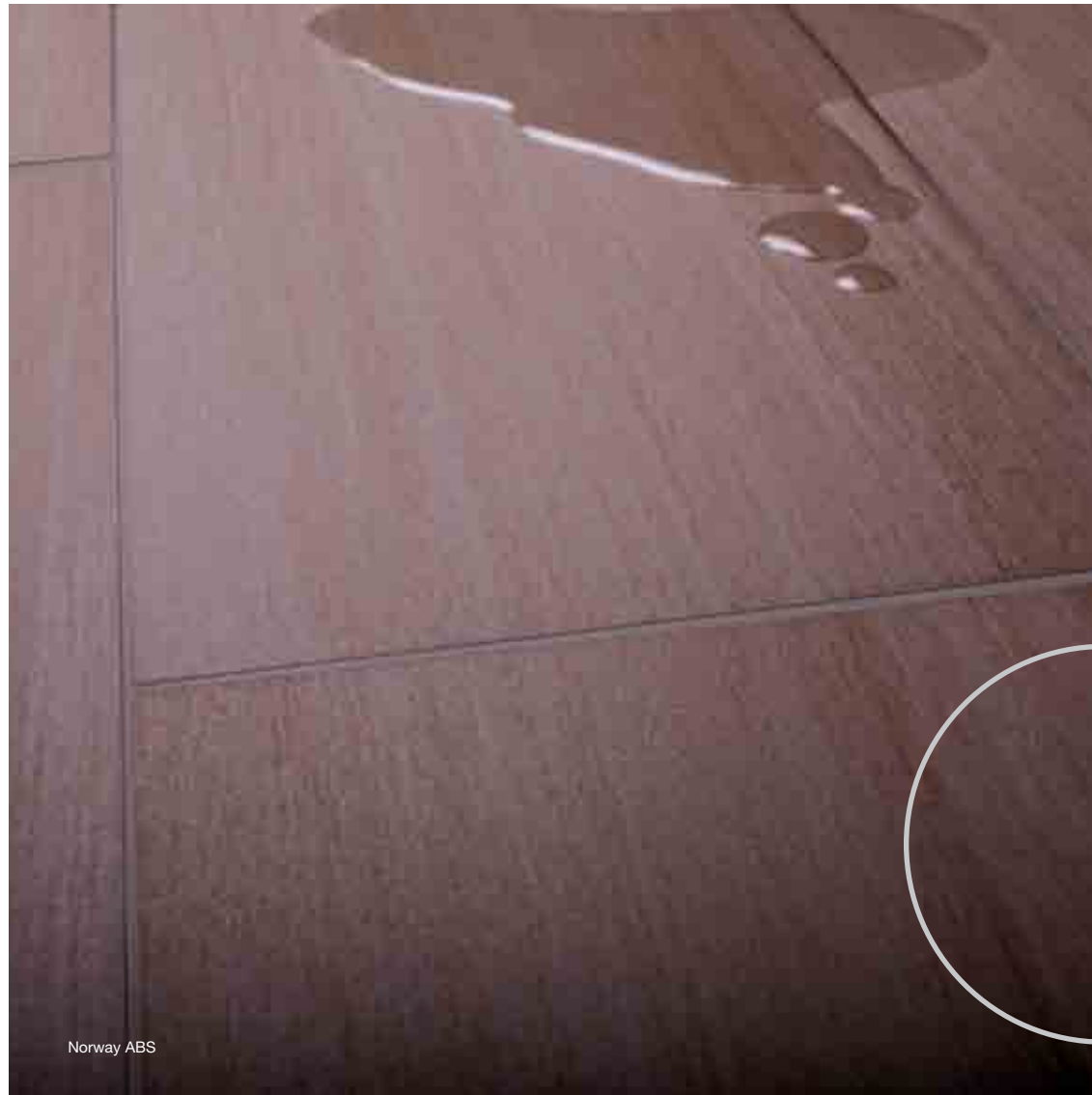

Non-slip properties that do not affect the look of the surface · Propriétés antidérapantes sans modifier l'aspect de la surface · Proprietà antisdrucchiolevoli che non influiscono sull'aspetto della superficie · Propriedades antiderrapantes que não afetam o aspeto da superfície · Rutschfeste Eigenschaften, die das Aussehen der Oberfläche nicht beeinträchtigen · Противоскользкие свойства, которые не сказываются на внешнем виде поверхности · 其防滑性能并不影响表面的外观效果

La solución perfecta para zonas públicas y áreas comerciales



The perfect solution for public and retail areas · La solution idéale pour les espaces publics et les zones commerciales · La soluzione perfetta per le aree pubbliche e le zone commerciali · A solução perfeita para zonas públicas e áreas comerciais · Die perfekte Lösung für öffentliche Einrichtungen und Einkaufsbereiche · Идеальное решение для общественных мест и торговых площадей · 公共和零售场所的完美解决方案

Bengala ABS Beige

antislip

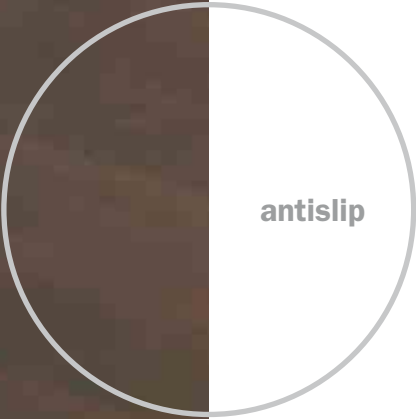

antislip

Resiste los efectos de los agentes
climatológicos como lluvia, hielo y nieve

Resist the effects of weather such as rain, ice and snow ·
Résistance à l'agression des conditions atmosphériques (pluie, gel
et neige) · Resistono agli effetti degli agenti atmosferici quali la
pioggia, il ghiaccio e la neve · Resistem aos efeitos dos agentes
climáticos como chuva, gelo e neve · Witterungsbeständig und
somit widerstandsfähig gegen klimatische Einflüsse wie Regen,
Eis und Schnee · Устойчивость к воздействию климатических
факторов - дождя, льда и снега · 抵抗下雨、结冰、下雪等恶劣天气
的影响



Idóneos para espacios exteriores con gran afluencia de personas

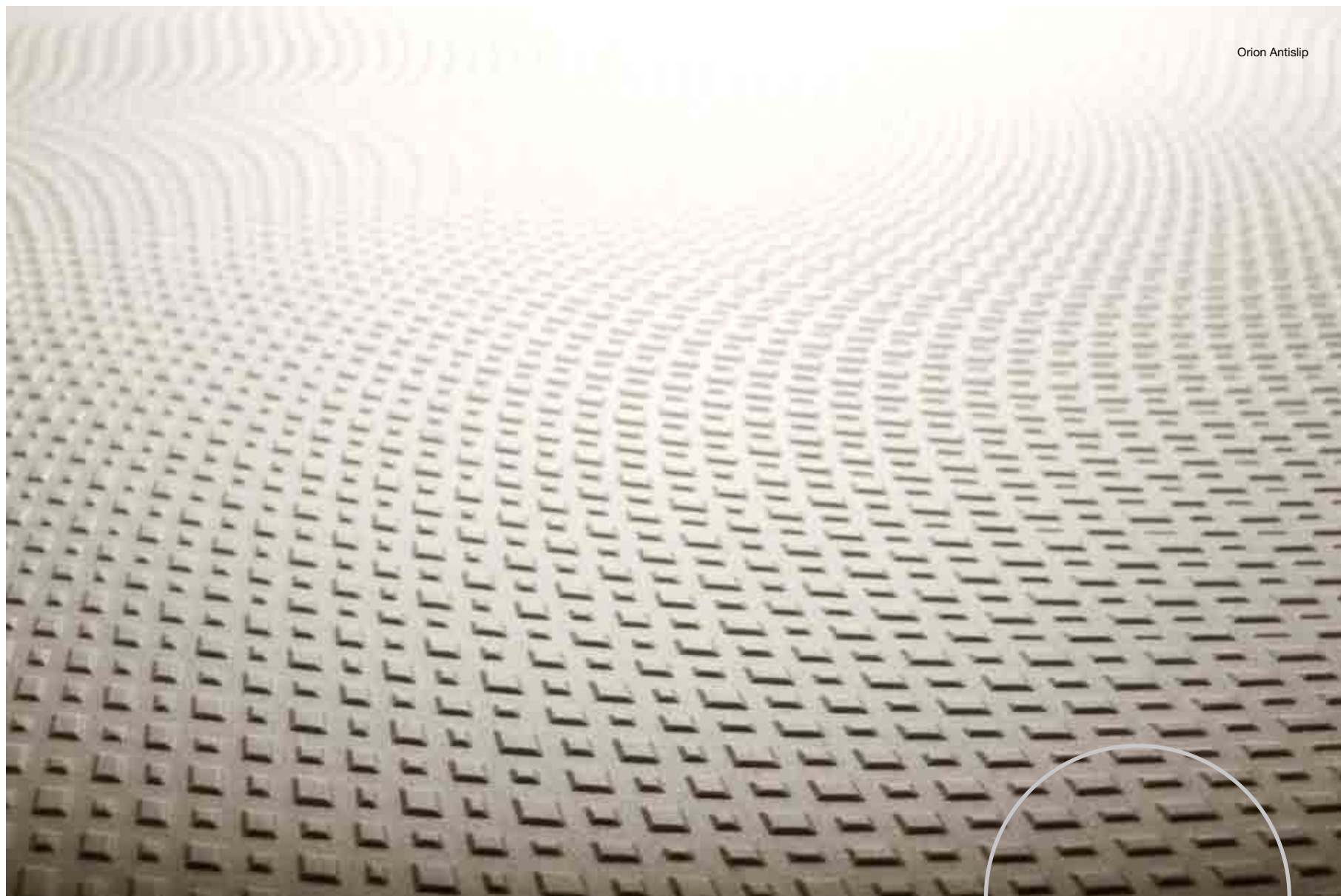

Ideal for outdoor spaces seeing great public use · L'idéal pour les espaces extérieurs de grande affluence · Idonei per gli spazi esterni e con grande affluenza di persone · Elementos idóneos para espaços exteriores com grande afluência de pessoas · Ideal für Außenbereiche mit starkem Publikumsverkehr · Пригодно для открытых пространств с большим движением людей · 十分适合具有大量公共用途的室外空间

antislip



Lavica Beige ABS

PROPIEDADES ANTIDESLIZANTES

Non-slip properties | Propriétés antidérapantes | Proprietà antiscivolo | Propriedades antiderrapantes
Rutschfestigkeit | Противоскользкие свойства | 防滑性能

Los pavimentos porcelánicos Roca están diseñados para responder a las necesidades de uso más exigentes, soportando el tránsito intenso y muy intenso de personas en exteriores y locales de uso público. Sus propiedades antideslizantes se consiguen mediante la modificación estructural de su superficie, sin que ello afecte a su aspecto. Son extremadamente resistentes a los efectos de agentes climatológicos, a la abrasión, al desgaste, a ataques químicos, choques térmicos y manchas.

Ideados y producidos para los profesionales de la arquitectura, ofrecen seguridad a los viandantes, máxima resistencia en cualquier circunstancia y frente a cualquier tipo de ataque o agresión. Son productos preparados para responder con eficacia a las necesidades de uso más exigentes y para vestir locales con exigencias de antideslizamiento particulares, siempre con un alto nivel estético.

Las propiedades antideslizantes de la cerámica fabricada por Roca se clasifican en función del ensayo que se utilice:

Método	Descripción
PÉNDULO (ENV 12633)	Simula un zapato que oscila sobre el azulejo.
RAMPA (DIN 51130 y 51097)	Sitúa a la persona sobre una plataforma de azulejos, dicha plataforma se va inclinando hasta resbalar.
ASTM C1028	Simula el deslizamiento por arrastre de una pesa sobre el azulejo.
TORTUS (ISO-10545/17A)	Se realiza con un aparato mecánico que se desplaza a velocidad constante.

Los métodos de ensayo no son equivalentes entre sí, debido a las propias características del ensayo. No obstante, cuanto mayor sea el valor obtenido, más antideslizante será el producto.

Es muy importante seleccionar bien las propiedades antideslizantes del material en función del uso final.

Roca floor tiles are designed to meet the most demanding usage requirements, resisting high and very high traffic outdoors and public premises. Their non-slip properties are achieved by means of the structural modification of their surface, without this affecting their look. They are extremely resistant to weather, abrasion, wear and tear, chemicals, sudden temperature changes and stains.

Designed and made for architectural professionals, they offer safety for pedestrians, unbeatable toughness under any circumstance and against any type of attack or aggression. They are products designed to provide an effective response to the most demanding usage requirements and to dress premises with particular non-slip requirements, always with a high aesthetic level.

The non-slip properties of Roca's ceramic tiles are classified according to the test used:

Method	Description
PENDULUM (ENV 12633)	Simulates a shoe swinging across the tile.
RAMP (DIN 51130 and 51097)	Places the person on a platform of tiles which tilts until the person slips.
ASTM C1028	Simulates the dragging of a weight over the tile.
TORTUS (ISO-10545/17A)	Performed with a mechanical apparatus which moves at a constant speed.

The diversity of test methods used means that the same diversity exists with regard to the recommended use, since the methods are not comparable between themselves, although it is true that the greater the value obtained, the greater the non-slip rating of the product.

It is very important to select the non-slip properties of the material in accordance with the intended use.

Le revêtement de sol en grès cérame Roca est conçu pour répondre aux usages les plus exigeants et pour résister aux trafics piétons intenses et très intenses, en extérieur et dans les espaces publics. Ses propriétés antidérapantes sont dues à une modification structurale de la surface qui n'altère pas l'aspect. Il est extrêmement résistant à l'agression des agents atmosphériques, à l'abrasion, à l'usure, aux agressions chimiques, aux chocs thermiques et aux taches.

Conçu et fabriqué pour les professionnels de l'architecture, il est sûr pour les passants et très résistant en toute circonstance face aux agressions de toute nature. C'est un produit étudié pour répondre efficacement aux conditions d'usage les plus exigeantes, ce qui lui permet d'habiller des locaux devant être à la fois antidérapants et très esthétiques.

Les propriétés antidérapantes du grès cérame de sol Roca sont classées selon la méthode d'essai utilisée:

Méthode	Description
PENDULE (ENV 12633)	Simulation d'une chaussure oscillant sur le carrelage.
RAMPE (DIN 51130 et 51097)	Une plateforme carrelée portant une personne s'incline jusqu'à ce que la personne glisse.
ASTM C1028	Simulation du glissement par trainage d'un poids sur un sol carrelé.
TORTUS (ISO-10545/17A)	Déplacement d'un appareil mécanique à vitesse constante.

La diversité des méthodes d'essai utilisées débouche sur une diversité comparable des usages recommandés, les méthodes n'étant pas comparables entre elles. On peut toutefois affirmer que plus la valeur obtenue est élevée, plus le produit est antidérapant.

Il convient de procéder à une sélection minutieuse des propriétés antidérapantes du matériau en fonction de l'usage prévu.

I pavimenti porcellanati Roca sono pensati per rispondere alle necessità d'uso più esigenti e sopportano il transito intenso e molto intenso di persone tipico degli ambienti esterni e dei locali di uso pubblico. Le loro proprietà antiscivolo si ottengono modificando strutturalmente la superficie senza influire negativamente sull'aspetto. Sono estremamente resistenti agli effetti degli agenti atmosferici, all'abrasione, all'usura, all'aggressione dei prodotti chimici, agli shock termici e alle macchie.

Ideati e realizzati per i professionali dell'architettura, offrono sicurezza ai pedoni, massima resistenza in ogni circostanza e a qualunque tipo di attacco o aggressione. Sono prodotti preparati per rispondere con efficacia alle necessità d'uso più severe e per rivestire locali con particolari esigenze antiscivolo, sempre con un elevato livello estetico.

Le proprietà antiscivolo delle ceramiche prodotte da Roca si classificano in base al test impiegato:

Metodo	Descrizione
PENDOLO (ENV 12633)	Simulazione di una scarpa che oscilla sulla piastrella.
RAMPA (DIN 51130 e 51097)	Posizionamento di una persona su una piattaforma di piastrelle che si va inclinando fino a farla scivolare.
ASTM C1028	Simulazione di scivolamento per trascinamento di un peso sulla piastrella.
TORTUS (ISO-10545/17A)	Effettuato tramite un apparecchio meccanico che si sposta a velocità costante.

Alla diversità dei metodi di prova impiegati corrisponde una diversità d'uso raccomandato del prodotto, in quanto i metodi non possono essere confrontati tra loro. Tuttavia, più alto è il valore ottenuto dal metodo di prova, più alta sarà la proprietà antiscivolo del prodotto.

È molto importante scegliere bene le proprietà antiscivolo del materiale in funzione dell'uso a cui il prodotto è destinato.

Os pavimentos porcelânicos Roca são concebidos para responder às necessidades de utilização mais exigentes, suportando afluências intensas de pessoas em exteriores e locais de uso público. As suas propriedades antiderrapantes são obtidas através da modificação estrutural da sua superfície, sem isso afetar o aspeto. São extremamente resistentes aos efeitos de agentes climáticos, à abrasão, ao desgaste, aos ataques químicos, aos choques térmicos e às manchas.

Idealizados e produzidos para os profissionais da arquitetura, oferecem segurança a todos os transeuntes, máxima resistência em qualquer circunstância e face a qualquer tipo de ataque ou agressão. São produtos preparados para responder com eficácia às necessidades de utilização mais exigentes e para vestir locais com exigências de antideslizamento particulares, sempre com um elevado nível estético.

As propriedades antiderrapantes da cerâmica fabricada pela Roca são classificadas em função do teste utilizado:

Método	Descrição
PÊNDULO (ENV 12633)	Simula um sapato que oscila sobre o azulejo.
RAMPA (DIN 51130 e 51097)	Coloca a pessoa sobre uma plataforma de azulejos e essa plataforma vai inclinando até resvalar.
ASTM C1028	Simula a derrapagem por arrasto de um peso sobre o azulejo.
TORTUS (ISO-10545/17A)	Realiza-se com um dispositivo mecânico que se desloca a uma velocidade constante.

A diversidade de métodos de teste utilizados faz com que exista essa mesma diversidade no que toca ao uso recomendado, uma vez que os métodos não são comparáveis entre si, embora seja certo que, quanto mais elevado o valor obtido, mais antiderrapante é o produto.

É muito importante efetuar uma boa seleção das propriedades antiderrapantes do material em função do uso final.

Die Feinsteinzeug Fliesen von Roca wurden entwickelt, um den anspruchsvollsten Anforderungen eines intensiven bzw. sehr intensiven Fußgängerverkehrs in Außenbereichen und öffentlichen Räumen gerecht zu werden. Ihre rutschfesten Eigenschaften werden durch eine strukturelle Modifizierung der Oberfläche erreicht, ohne dass dies ihr Aussehen beeinträchtigt. Sie sind ausgesprochen widerstandsfähig gegen klimatische Einflüsse, Abschürfungen, Abnutzung, chemische Angriffe, starke Temperaturschwankungen und Flecken.

Entworfen und hergestellt für Fachleute aus dem Architekturbereich, erfüllen sie die Sicherheitsanforderungen von Fußgängern und sind widerstandsfähig gegenüber jeglichen Einflüssen und Angriffen. Sie werden den anspruchsvollsten Nutzungserfordernissen und den Ansprüchen von Räumen, deren Bodenbeläge besonders rutschfeste Eigenschaften mit hohem ästhetischen Niveau verbinden sollen, gerecht.

Die Rutschfestigkeit der von Roca hergestellten Fliesen wird gemäß der angewandten Prüfmethode klassifiziert:

Methode	Beschreibung
PENDEL (ENV 12633)	Simuliert mithilfe eines Pendels die Bewegung eines Schuhs auf einer Fliese.
RAMPE (DIN 51130 und 51097)	Eine Person geht auf einer gefliesten Oberfläche, die so lange stärker geneigt wird, bis die Person abrutscht.
ASTM C1028	Simuliert einen auf der Fliese durch Ziehen gleitenden Körper.
TORTUS (ISO-10545/17A)	Erfolgt mittels eines mechanischen Geräts, das sich mit gleichbleibender Geschwindigkeit bewegt.

Die Vielseitigkeit der angewandten Prüfmethode führt zu ebenso vielseitigen Empfehlungen in Bezug auf die Verwendung, zumal die Methoden nicht miteinander vergleichbar sind. Allgemein gilt jedoch, dass je höher der ermittelte Wert, umso besser ist die Rutschfestigkeit des Produkts.

Es ist sehr wichtig, die Rutschfestigkeit des Materials in Bezug auf den Verwendungszweck auszuwählen.

Керамогранитные покрытия Roca разработаны для удовлетворения самых высоких требований к использованию, выдерживают интенсивное и весьма интенсивное движение людей во внешних пространствах и помещениях общественного пользования. Их противоскользящие свойства достигаются за счет структурной модификации их поверхности, и это не сказывается на их внешнем виде. Они чрезвычайно устойчивы к воздействию климатических факторов, истиранию, износу, химическому влиянию, тепловым ударам и пятнам.

Разработанные и изготовленные для профессионалов в архитектуре, они обеспечивают безопасность пешеходов, максимальную устойчивость в любых обстоятельствах и в отношении агрессивного воздействия. Эти продукты приготовлены так, чтобы эффективно реагировать на потребности самых требовательных пользователей и применяться в оформлении помещений, имеющих специальные требования к предупреждению скольжения, при этом всегда на высоком эстетическом уровне.

Противоскользящие свойства керамики производства «Roca» классифицируются в зависимости от используемых испытаний:

Метод	Описание
МАЯТНИК (ENV 12633)	Симулирует туфлю, качающуюся над плиткой.
СКАТ (DIN 51130 и 51097)	Ставят человека на платформу из плиток; платформа постепенно наклоняется, пока не появится скольжение.
ASTM C1028	Симулирует скольжение гири по плитке, как при волочении.
TORTUS (ISO-10545/17A)	Выполняется механическим аппаратом, который перемещается по плитке с постоянной скоростью.

Разнообразие используемых методов испытания приводят к такому же разнообразию в отношении рекомендуемого использования, так как эти методы не поддаются сравнению между собой, хотя и верно, что чем выше получаемое значение, тем менее скользким будет продукт.

Поэтому очень важно правильно выбрать противоскользящие свойства материала в зависимости от конечного использования.

乐家磁砖能满足最苛刻的使用要求，能满足室外和公共场所的高密度和超高密度的交通要求。其防滑性能是通过改变表面结构而实现的，因而不影响产品外观。该产品具有极强的抗恶劣天气、抗划痕、抗磨损、抗化学腐蚀、抗热以及抗污渍性能。

作为专门为建筑专业人士设计和生产的一款产品，该解决方案能为行人提供最高的安全性，在任何环境下都能提供无与伦比的韧性，并能经受任何类型的打击或撞击。该产品旨在有效满足最苛刻的使用要求以及具有特定防滑要求的场所，并始终保持高度的美学效果。

Roca 瓷砖的防滑性能是根据如下测试方法进行分类的：

方法	描述
摆测 (ENV 12633)	模拟鞋子在瓷砖上旋转。
斜坡测试 (DIN 51130 y 51097)	让一个人站到瓷砖制成的平台上，倾斜平台直到人滑倒。
美国材料与试验协会 C1028	模拟重物在瓷砖上拖动。
扭曲测试 (ISO-10545/17A)	用一种匀速运动的机械仪器进行测试。

虽然测试值越高说明产品的防滑性能越好，但测试方法的多样性意味着瓷砖的推荐用途具有相同的多样性，因为这些测试方法之间并不具有可比性。

根据既定用途来选择材料的防滑性能十分重要。

PROPIEDADES ANTIDESLIZANTES

Non-slip properties | Propriétés antidérapantes | Proprietà antiscivolo | Propriedades antiderrapantes
Rutschfestigkeit | Противоскользкие свойства | 防滑性能

SERIE	DESCRIPCION	PAGINA	TIPOLOGIA	ASTM C1028		ENV 12633	DIN 51130	ISO 10545/17A	DIN 51097
				HUMEDO	SECO	CLASE CTE	"R"	TORTUS	PIES DESCALZOS
Aran	Aran 31x31 "AF"	132	Porcellanato	0,85	0,9	3	R-12	0,75	-
Arles	Arles 31x31	134	Porcellanato	0,60	0,70	1	R-9	0,45	-
Arles	Arles 31x31 "AF"	134	Porcellanato	0,90	0,95	3	R-12	0,70	-
Avila	Avila 31x61	92	Star Tuttomassa	0,65	0,75	1	R-9	0,40	-
Avila	Avila 44,5x44,5	92	Star Tuttomassa	0,60	0,75	1	R-9	0,40	-
Avila	Avila 31x61 ABS	92	Star Tuttomassa	0,80	0,90	3	R-10	1,00	C
Avila	Avila 44,5x44,5 ABS	92	Star Tuttomassa	0,80	0,90	3	R-10	1,00	C
Bengala	Bengala 31x61	50	Star Tuttomassa	0,60	0,70	1	R-9	0,30	-
Bengala	Bengala 61x61	50	Star Tuttomassa	0,60	0,70	1	R-9	0,30	-
Bengala	Bengala 31x61 ABS	50	Star Tuttomassa	0,80	0,90	3	R-11	0,80	-
Bengala	Bengala 61x61 ABS	50	Star Tuttomassa	0,80	0,90	3	R-11	0,80	-
Broadway	Broadway R 16,2x33,2	54	Star Tuttomassa	0,80	0,95	3	R-12	0,80	-
Broadway	Broadway R 33,2x33,2	54	Star Tuttomassa	0,80	0,95	3	R-12	0,80	-
Broadway	Broadway R 33,2x66,5	54	Star Tuttomassa	0,80	0,95	3	R-12	0,80	-
Granada	Granada 40x40	138	Porcellanato	0,50	0,70	1	R-9	0,35	-
Granada	Granada 40x40 Octogono	138	Porcellanato	0,50	0,70	1	R-9	0,35	-
Granada	Granada 40x40 ABS	138	Porcellanato	0,85	0,90	3	R-11	0,75	-
Green City	Green City 31x61	14	Star Tuttomassa / Top Green	0,80	0,90	2	R-10	0,80	-
Green City	Green City 50x50 R	14	Star Tuttomassa / Top Green	0,80	0,90	2	R-10	0,80	-
Green City	Green City 50x100 R	14	Star Tuttomassa / Top Green	0,80	0,90	2	R-10	0,80	-
Green Earth	Green Earth 43x43	18	Top Green	0,70	0,75	1	R-9	0,60	-
Green Urban	Green Urban 30x60	20	Top Green	0,70	0,75	1	R-9	0,50	-
Green Urban	Green Urban 60x60	20	Top Green	0,70	0,75	1	R-9	0,50	-
Green Urban	Green Urban 60x60 R ABS	20	Top Green	0,95	1,00	3	R-11	0,95	-
Kappa	Kappa 33,3x67,1	60	Star Tuttomassa	0,60	0,70	1	R-9	0,35	-
Kappa	Kappa 44,5x44,5	60	Star Tuttomassa	0,80	0,85	1	R-10	0,80	-
Kappa	Kappa 44,5x72	60	Star Tuttomassa	0,80	0,85	1	R-10	0,80	-
Lavica	Lavica 31x31	96	Porcellanato	0,60	0,70	1	R-9	0,45	-
Lavica	Lavica 31x61	96	Porcellanato	0,60	0,70	1	R-9	0,45	-
Lavica	Lavica 61,5x61,5	96	Porcellanato	0,60	0,70	1	R-9	0,45	-
Lavica	Lavica 31x31 ABS	96	Porcellanato	0,85	0,90	3	R-11	0,90	-
Louvre	Louvre 44,5x72	102	Star Tuttomassa	0,65	0,75	1	R-9	0,45	-
Manhattan	Manhattan 44,5x44,5	62	Porcellanato	0,70	0,80	1	R-9	0,60	-
Manhattan	Manhattan 61,5x61,5	62	Porcellanato	0,70	0,80	1	R-9	0,60	-
Manhattan	Manhattan 60x60	62	Porcellanato	0,75	0,85	1	R-9	0,60	-
Metro	Metro 80x80 (Bk)	66	Star Tuttomassa	0,65	0,75	1	R-9	0,40	-
Metropolitan	Metropolitan 80x80 (Gr, Mn, Ng)	68	Star Tuttomassa	0,65	0,75	1	R-9	0,40	-
Michigan	Michigan 33,3x67,1 (Nv, Bu, Gp, Gr, Bl, Mr, Ar)	106	Porcellanato	0,65	0,75	1	R-10	0,45	-
Michigan	Michigan 33,3x67,1 (Ng)	106	Porcellanato	0,70	0,85	1	R-10	0,45	-
Michigan	Michigan 33,3x33,3 (Ar, Bu, Gp, Gr, Bl, Mr)	106	Porcellanato	0,65	0,75	1	R-10	0,45	-
Michigan	Michigan 33,3x33,3 (Ng)	106	Porcellanato	0,70	0,85	1	R-10	0,45	-
Michigan	Michigan 40x40 (Nv, Ar, Bu, Gp, Gr, Bl, Mr)	106	Porcellanato	0,65	0,75	1	R-10	0,45	-
Michigan	Michigan 40x40 (Ng)	106	Porcellanato	0,70	0,85	1	R-10	0,45	-
Michigan	Michigan 33,3x67,1 "AF"	106	Porcellanato	0,80	0,80	3	R-11	0,65	-
Michigan	Michigan 33,3x33,3 "AF"	106	Porcellanato	0,80	0,80	3	R-11	0,65	-
Michigan	Michigan 40x40 "AF"	106	Porcellanato	0,80	0,80	3	R-11	0,65	-
Norway	Norway 32x66 (Sp, At, Rb, Ac, We)	152	Star Tuttomassa	0,65	0,75	1	R-9	0,45	-
Norway	Norway 32x66 (Ze)w	152	Star Tuttomassa	0,80	0,75	1	R-9	0,45	-
Norway	Norway 15,7x66 (Sp, At, Rb, Ac, We)	152	Star Tuttomassa	0,65	0,75	1	R-9	0,45	-
Norway	Norway 15,7x66 (Ze)	152	Star Tuttomassa	0,80	0,75	1	R-9	0,45	-
Norway	Norway 10,2x66 (Sp, At, Rb, Ac, We)	152	Star Tuttomassa	0,65	0,75	1	R-9	0,45	-
Norway	Norway 10,2x66 (Ze)	152	Star Tuttomassa	0,80	0,75	1	R-9	0,45	-
Norway	Norway 32x66 ABS	152	Star Tuttomassa	0,80	0,90	3	R-10	0,80	-
Norway	Norway 15,7x66 ABS	152	Star Tuttomassa	0,80	0,90	3	R-10	0,80	-

SERIE	DESCRIPCION	PAGINA	TIPOLOGIA	ASTM C1028		ENV 12633	DIN 51130	ISO 10545/17A	DIN 51097
				HUMEDO	SECO	CLASE CTE	"R"	TORTUS	PIES DESCALZOS
Norway	Norway 10,2x66 ABS	152	Star Tuttomassa	0,80	0,90	3	R-10	0,80	-
Pietra Damasco	Pietra Damasco 43x43	70	Star Tuttomassa	0,60	0,70	1	R-9	0,60	-
Pietra Damasco	Pietra Damasco 32x66	70	Star Tuttomassa	0,60	0,70	1	R-9	0,60	-
Pietra Damasco	Pietra Damasco 15,7x66	70	Star Tuttomassa	0,60	0,70	1	R-9	0,60	-
Pietra Damasco	Pietra Damasco 10,2x66	70	Star Tuttomassa	0,60	0,70	1	R-9	0,60	-
Pietra Damasco	Pietra Damasco 44,5x44,5	70	Star Tuttomassa	0,60	0,70	1	R-9	0,60	-
Pietra Damasco	Pietra Damasco 33,3x67,1	70	Star Tuttomassa	0,60	0,70	1	R-9	0,60	-
Polar	Polar 44,5x44,5	74	Star Tuttomassa	0,65	0,70	1	R-9	0,35	-
Protos	Protos 44,5x44,5 (Al, An, Bu, Oc, Gr)	76	Star Tuttomassa	0,60	0,70	1	R-9	0,60	-
Protos	Protos 44,5x44,5 (Ar)	76	Star Tuttomassa	0,85	0,70	1	R-9	0,60	-
Protos	Protos 44,5x72 (Al, An, Bu, Oc, Gr)	76	Star Tuttomassa	0,60	0,70	1	R-9	0,60	-
Protos	Protos 44,5x72 (Ar)	76	Star Tuttomassa	0,85	0,70	1	R-9	0,60	-
Protos	Protos Lineas 44,5x72	76	Star Tuttomassa	0,60	0,70	1	R-9	0,60	-
Protos	Protos 44,5x72 ABS (Al, Bu, Oc)	76	Star Tuttomassa	0,95	1,00	3	R-10	1,00	-
Protos	Protos 44,5x72 ABS (An, Ar)	76	Star Tuttomassa	0,85	0,90	3	R-10	0,60	-
Protos	Protos 44,5x72 ABS (Gr)	76	Star Tuttomassa	0,80	0,85	3	R-10	0,60	-
Sikkim	Sikkim 31x61	114	Porcellanato	0,60	0,75	1	R-9	0,50	-
Sikkim	Sikkim 61,5x61,5	114	Porcellanato	0,60	0,75	1	R-9	0,50	-
Sikkim	Sikkim Frame 61,5x61,5	114	Porcellanato	0,60	0,75	1	R-9	0,50	-
Sirocco	Sirocco 40x40 (Bl, Oc)	117	Porcellanato	0,65	0,80	1	R-10	0,40	-
Sirocco	Sirocco 40x40 (Bg, Mn)	117	Porcellanato	0,65	0,80	2	R-10	0,40	-
Sirocco	Sirocco 33,3x67,1 (Bl, Oc)	116	Porcellanato	0,65	0,80	1	R-10	0,40	-
Sirocco	Sirocco 33,3x67,1 (Bg, Mn)	116	Porcellanato	0,65	0,80	2	R-10	0,40	-
Sirocco	Sirocco 33,3x33,3 (Bl, Oc)	117	Porcellanato	0,65	0,80	1	R-10	0,40	-
Sirocco	Sirocco 33,3x33,3 (Bg, Mn)	117	Porcellanato	0,65	0,80	2	R-10	0,40	-
Sirocco	Sirocco 33,3x16,5 (Bl, Oc)	117	Porcellanato	0,65	0,80	1	R-10	0,40	-
Sirocco	Sirocco 33,3x16,5 (Bg, Mn)	117	Porcellanato	0,65	0,80	2	R-10	0,40	-
Sirocco	Sirocco 16,5x16,5	117	Porcellanato	0,65	0,80	2	R-10	0,40	-
Siros	Siros 30x60	80	Star Tuttomassa	0,60	0,70	1	R-9	0,60	-
Siros	Siros 60x60	80	Star Tuttomassa	0,60	0,70	1	R-9	0,60	-
Stratos Orion	Orion Antislip 60x60 (Bl, Gr, Bg, Mn, Ac)	180	Stratos	0,85	0,95	3	R-11	-	-

RECOMENDACIONES DE COLOCACIÓN

Laying recommendations | Recommandations de pose | Raccomandazioni per la posa | Recomendações de aplicação | Empfehlungen für die verlegung | Рекомендации по укладке | 铺设建议

Una colocación adecuada y cuidadosa de los productos fabricados por Roca es vital para hacer resaltar al máximo las características técnicas de los mismos. Por este motivo, es necesario:

- 1- Verificar el calibre, tono y calidad del producto, antes de la colocación.
- 2- Escoger herramientas de instalación adecuadas (llana dentada, maza de goma blanda, ventosa y llana de goma para la aplicación de la junta).
- 3- Que la superficie sobre la cual vaya a instalarse el material esté nivelada, limpia y aislada de la humedad.
- 4- Prestar especial atención al tipo de adhesivo a utilizar (consultar con el proveedor habitual de adhesivos), dado que cada tipo de cerámica requiere el adhesivo adecuado. (Norma de referencia: EN-1348).
- 5- El profesional responsable de la colocación del material, debe elegir adecuadamente las juntas entre piezas, así como las juntas perimetrales, de manera que se garantiza una correcta absorción de movimientos estructurales, y una compensación de tolerancias dimensionales del producto. Roca Cerámica recomienda colocar la cerámica con una junta mínima de 1mm y comprobar si en la caja hay otras indicaciones (medidas entre calibres o junta recomendada).
- 6- No se debe utilizar junta de color que contenga negro de humo (carbón micronizado), ni tintes que pueden dificultar la limpieza de la superficie revestida.
- 7- Limpiar los restos de rejuntado de la superficie de las baldosas cuando aún están frescos, utilizando una esponja con agua limpia; en ningún caso deben utilizarse materiales que presenten alta dureza y puedan rayar el producto cerámico tales como espátulas metálicas o estropajos abrasivos. Siempre se deben seguir las recomendaciones indicadas por el fabricante de adhesivos.
- 8- Una vez colocado el azulejo, hay que evitar las operaciones en la zona alicatada (enyesado, pintura, colocación andamios/escaleras, proyección de restos metálicos de radiales, trasiego de herramientas, arrastre de objetos pesados, resto de materiales abrasivos de obra, etc.), en caso contrario, siempre hay que proteger las baldosas y las juntas para evitar posteriores problemas de limpieza o deterioro.

Correct, careful laying of Roca's ceramic products is vital for taking full advantage of their technical characteristics. For this reason, the following points are necessary:

- 1- Check the calibre, tone and quality of the product before laying.
- 2- Choose appropriate installation tools (toothed trowel, white rubber hammer, suction grip and rubber trowel for pointing).
- 3- Ensure that the surface on which the material is to be laid is level, clean and insulated from damp.
- 4- Pay special attention to the type of adhesive to be used (consult the habitual adhesive supplier), since each type of ceramic requires the appropriate adhesive. (Standard of reference: EN-1348).
- 5- The professional responsible for laying the material must choose the appropriate joints between pieces and the perimeter joints, in order to guarantee correct absorption of structural movements, and an allowance for dimensional tolerances of the product. Roca Cerámica recommends laying the tiles with a minimum joint of 1 mm and checking for other indications given on the box (measurements between calibres, recommended joint).
- 6- Do not use coloured pointing material containing black smoke (micronised carbon) or dyes which can hamper the cleaning of the tiled surface.
- 7- Clean off excess pointing material from the surface of the tiles when it is still fresh, using a sponge and clean water; never use hard materials that could scratch the tiles, such as metal spatulas or abrasive scourers. Always follow the recommendations given by the adhesive manufacturer.
- 8- Once the tiles are laid, avoid working in the tiled zone (plastering, painting, placing scaffolds/ladders, projecting metallic fragments from disc grinders, moving tools, dragging heavy objects, moving remains of abrasive building materials, etc.) If this cannot be avoided, always protect the tiles and joints to prevent problems of cleaning or deterioration.

Une pose soignée et techniquement parfaite du carrelage en grès cérames Roca est essentielle pour jouir des caractéristiques techniques des sols. Il convient pour cela de :

- 1- Vérifier le calibre, le ton et la qualité du produit, avant la pose.
- 2- Sélectionner un outillage de pose adapté (taloche dentée, maillet en caoutchouc blanc, ventouse et taloche caoutchouc à jointoyer).
- 3- S'assurer que la surface de pose est nivelée, propre et protégée contre toute humidité.
- 4- Prêter une attention particulière au type d'adhésif à utiliser (consulter le fournisseur habituel d'adhésifs), car chaque type de grès cérame requiert un adhésif adapté (Norme applicable : EN-1348).
- 5- Apporter une attention particulière aux joints intermédiaires et périphériques afin de garantir une absorption des mouvements structurels et une compensation des tolérances dimensionnelles du produit. Roca Cerámica recommande de prévoir un joint de 1 mm au moins et de vérifier si d'autres indications (mesures entre jauges, joint recommandé) figurent sur l'emballage.
- 6- Ne pas utiliser de joint coloré contenant du noir de fumée (charbon micronisé), ni d'encres susceptibles d'accroître les difficultés de nettoyage de la surface revêtue.
- 7- Nettoyer les restes de joints de la surface du carrelage sans laisser sécher, à l'aide d'une éponge et à l'eau claire. N'utiliser en aucun cas d'ustensiles durs pouvant rayer le carrelage tels que des spatules ou des éponges métalliques. Respecter les indications fournies par le fabricant de l'adhésif.
- 8- Après la pose, éviter tous travaux dans la zone carrelée (plâtres, peinture, montage d'échafaudage/escaliers, projection de restes métalliques, déplacement d'outillage, restes de matériaux abrasifs de chantiers, traînage d'objets lourds, etc.). Si de telles opérations ont lieu, protéger la zone carrelée et les joints afin d'éviter des problèmes de nettoyage ou d'usure prématurée.

Una posa idonea e attenta della ceramica prodotta da Roca è di enorme importanza per esaltarne al massimo le caratteristiche tecniche. Per tale ragione, è necessario:

- 1- Verificare il calibre, il tono e la qualità del prodotto prima della posa.
- 2- Scegliere gli attrezzi di posa adeguati (cazzuola dentata, martello di gomma bianca, ventosa e raschietto di gomma per l'applicazione dei giunti).
- 3- Verificare che la superficie di posa del materiale sia livellata, pulita e isolata dall'umidità.
- 4- Prestare particolare attenzione al tipo di adesivo da usare (consultare il fornitore di adesivi abituale), considerando che ciascun tipo di ceramica richiede un adesivo adeguato. (Norma di riferimento: EN-1348).
- 5- Il professionista responsabile della posa del materiale deve scegliere adeguatamente i giunti tra i pezzi nonché i giunti perimetrali, in modo da garantire un corretto assorbimento dei movimenti strutturali e una compensazione delle tolleranze dimensionali del prodotto. Roca Cerámica raccomanda di posare la ceramica con un giunto minimo di 1 mm e verificare se nella confezione sono presenti altre indicazioni (misure tra i calibri, giunto raccomandato).
- 6- Non usare giunti colorati che contengano nerofumo (carbone micronizzato), né tinte che possono rendere difficile la pulizia della superficie rivestita.
- 7- Pulire i resti di stuccatura delle piastrelle quando sono ancora freschi, usando una spugna con acqua pulita; non usare in nessun caso materiali caratterizzati da un'elevata durezza e che possano graffiare il prodotto ceramico come, ad esempio, spatole metalliche o spugnette abrasive. Seguire sempre le raccomandazioni fornite dal produttore degli adesivi.
- 8- Una volta posata la piastrella, bisogna evitare qualsiasi operazione sulla zona piastrellata (gessatura, verniciatura, posizionamento di impalcature/scale, proiezione di resti metallici delle smerigliatrici angolari, trasferimento di attrezzi, trascinamento di oggetti pesanti, resti di materiali abrasivi, ecc.). In ogni caso, bisogna sempre proteggere le piastrelle e i giunti per evitare problemi successivi di pulizia o di danneggiamento.

A aplicação adequada e cuidadosa dos produtos cerâmicos fabricados pela Roca é vital para realçar ao máximo as características técnicas dos mesmos. Por esse motivo, é necessário:

- 1- Verificar o calibre, o tom e a qualidade do produto antes da aplicação.
- 2- Escolher ferramentas de aplicação adequadas (plaina dentada, massa de borracha branca, ventosa e plaina de borracha para a aplicação da junta).
- 3- Que a superfície sobre a qual o material irá ser instalado esteja nivelada, limpa e afastada da humidade.
- 4- Prestar especial atenção ao tipo de adesivo a utilizar (consultar o fornecedor habitual de adesivos), dado que cada tipo de cerâmica requer um adesivo adequado. (Norma de referência: EN-1348).
- 5- O profissional responsável pela aplicação do material deve escolher adequadamente as juntas entre peças, bem como as juntas perimetrais, de maneira a garantir a correcta absorção de movimentos estruturais e uma compensação das tolerâncias dimensionais do produto. A Roca Cerâmica recomenda aplicar a cerâmica com uma junta de 1 mm no mínimo e confirmar se na caixa existem outras indicações (medidas entre calibres, junta recomendada).
- 6- Não deve ser utilizada junta de cor que contenha negro de fumo (carvão micronizado), nem tintas que possam dificultar a limpeza da superfície revestida.
- 7- Limpar os restos de rejuntamento da superfície das tijoleiras quando ainda estejam frescos, utilizando uma esponja com água limpa; em caso algum deverão ser utilizados materiais que apresentem dureza elevada e possam riscar o produto cerâmico, tais como espátulas metálicas ou esfregões abrasivos. Seguir sempre as recomendações do fabricante de adesivos.
- 8- Uma vez colocado o azulejo, há que evitar operações na área azulejada (engessadura, pintura, colocação de andaimes/escadas, projeção de restos metálicos de radiais, tráfego de ferramentas, arrastamento de objetos pesados, restos de materiais abrasivos da obra, etc.). Caso contrário, será sempre preciso proteger as tijoleiras e as juntas para evitar posteriores problemas de limpeza ou deterioração.

Eine korrekte und sorgfältige Verlegung der Keramikfliesen von Roca ist für eine maximale Entfaltung der technischen Eigenschaften unabdingbar. Aus diesem Grund ist Folgendes notwendig:

- 1- Überprüfen Sie Größe, Ton und Eigenschaften des Produktes vor der Verlegung.
- 2- Wählen Sie für die Verlegung geeignete Werkzeuge (Zahnpachtel, weißer Gummihammer, Sauger und Gummispachtel zum Verfugen).
- 3- Überprüfen Sie, dass die Verlegefläche eben, sauber und gegen Feuchtigkeit isoliert ist.
- 4- Seien Sie bei der Wahl des zu verwendenden Klebers besonders sorgfältig und lassen Sie sich von Ihrem üblichen Lieferanten beraten, denn jedes Keramikmaterial benötigt einen entsprechenden Kleber (Referenznorm: EN-1348).
- 5- Der für die Verlegung zuständige Fachmann muss die Fugen zwischen den Fliesen und die Umfangsfugen so wählen, dass Bewegungen in der Struktur absorbiert und die Größentoleranz ausgeglichen werden. Roca Cerámica empfiehlt, die Fliesen mit einer Fuge von mindestens 1 mm zu verlegen und auf zusätzliche Angaben auf der Verpackung zu achten (unterschiedliche Kaliber, empfohlene Fuge).
- 6- Farbige Fugen, die Rußschwarz (Feinstkohle) enthalten oder Färbungen, die die Reinhaltung der gefliesten Oberfläche erschweren, dürfen nicht verwendet werden.
- 7- Entfernen Sie vor dem Erhärten der Fugenmasse die nach der Verlegung auf der Oberfläche der Fliesen zurückbleibenden Rückstände mit einem Schwamm und sauberem Wasser. Es dürfen auf keinen Fall Materialien verwendet werden, die extrem hart sind und das Keramikprodukt zerkratzen können, wie z.B. Metallspachteln oder Scheuerbürsten. Beachten Sie stets die Hinweise des Klebmittelherstellers.
- 8- Vermeiden Sie nach der Fliesenverlegung Arbeiten im betroffenen Bereich (Gipsen, Malen, Aufstellen von Gerüsten/Leitern, Schleifarbeiten, Umhertragen von Werkzeugen, Ziehen von schweren Objekten, Arbeiten mit scheuernden Materialrückständen usw.) Falls solche Arbeiten durchzuführen sind, müssen Fliesen und Fugen geschützt werden, um Probleme bei der Reinigung oder eine Beschädigung zu verhindern.

Правильная и аккуратная укладка керамики «Roca» жизненно важна для того, чтобы максимально подчеркнуть её технические характеристики. Поэтому необходимо:

- 1- Проверить калибр, тон и качество продукта перед его укладкой.
- 2- Выбрать подходящие инструменты для укладки (зубчатый мастерок, молоток из белой резины, присоска и резиновый мастерок для нанесения затирки).
- 3- Поверхность, на которую будет укладываться материал, должна быть нивелированной, чистой и изолированной от влажности.
- 4- Обратите особое внимание на тип клеящего средства (проконсультируйтесь у своего обычного поставщика клеящих средств), так как каждый тип керамики требует соответствующего клеящего средства. (Ссылка на норму: EN-1348).
- 5- Профессионал, ответственный за укладку материала, должен правильно выбрать швы между плитками, а также периметральные швы, чтобы обеспечить правильное поглощение структурных движений и компенсировать размерную способность продукта. «Roca Cerámica» рекомендует укладывать керамику с минимальным швом в 1 мм и проверять, нет ли в упаковке других указаний (размеров между калибрами, рекомендуемого шва).
- 6- Не следует использовать шов, содержащий чёрный цвет дыма (микронизированный уголь), ни красителей, которые могли бы усложнить уборку облицованной поверхности.
- 7- Удалите остатки раствора для заделывания швов пока он ещё свежий с поверхности плиток, используя губку с чистой водой; ни в коем случае не пользуйтесь твёрдыми материалами, которые могли бы поцарапать плитку, как, например, металлические шпатели или абразивные мочалки. Всегда следуйте рекомендациям и указаниям производителя клеящих средств.
- 8- После того, как плитка уложена, в месте, покрытом плиткой, нужно избегать различных операций (оштукатуривание, окрашивание, установка лесов/лестниц, отскакивание металлических фрагментов при использовании радиальных пил, перемещение инструментов, волочение тяжёлых предметов или остатков абразивных строительных материалов и т.д.). Если это невозможно, то надо защитить плитку и швы, чтобы избежать загрязнения или повреждения покрытия.

正确、仔细的铺设方法对全面利用 Roca 瓷砖产品的技术性能至关重要。因此，做到以下几点十分必要：

- 1- 铺设前检查产品的尺寸、色调和质量。
- 2- 选择正确的安装工具（锯齿铲刀、白色橡胶锤、吸盘以及用于填缝的橡胶铲）。
- 3- 确保铺设表面水平、清洁，并做好防潮措施。
- 4- 特别须注意使用哪种粘合剂（可咨询常用粘合剂的供应商），因为每种瓷砖都要求使用合适的粘合剂（参考标准：EN-1348）。
- 5- 负责铺设瓷砖的专业人员必须正确选择瓷砖之间以及周边的接缝大小，以保证完全吸收结构性位移并且允许产品的尺寸误差。Roca Cerámica 公司建议铺设时连接处至少留出 1 mm 的空间，并检查包装盒上的其他说明（瓷砖之间的距离、建议的接缝大小）。
- 6- 不要使用含有黑烟（微粉状碳）或染色物等妨碍瓷砖表面清洁的添缝材料。
- 7- 要在填缝材料尚未凝固时用海绵和清水将瓷砖表面多余的材料清除干净，千万不要使用金属抹刀或研磨器等可能引起瓷砖划伤的坚硬工具进行清理。要完全按照粘合剂生产商的建议进行施工。
- 8- 瓷砖铺设完毕后，要避免在瓷砖区域进行施工（如抹灰、涂漆、放置脚手架/梯子、用圆盘磨光机打磨金属碎片、挪动工具、拖拉重物、移动有磨损性的建筑废料等）。如实在无法避免，一定要对瓷砖及接缝处进行保护，防止发生污染或损坏等现象。

SERIE	DESCRIPCIÓN	CAJA			PALET		
		PIEZAS	Kg	m²	CAJAS	Kg	m²
Aran	Aran 31x31	12	21,22	1,15	66	1.426	76,11
Aran	Aran 44,5x44,5	5	20,27	0,99	66	1.363	65,34
Aran	Cenefa Aran 31x7,5	7	3,23	0,16	128	439	20,79
Aran	Rodapie Aran 31x8	20	9,22	0,50	140	1.316	69,44
Aran	Cenefa Segre 31x8	18	7,99	0,45	72	600	32,14
Aran	Taco Segre 8x8	42	4,85	0,27	44	238	11,83
Aries	Aries 31x31	12	21,22	1,15	66	1.426	76,11
Aries	Mosaico Rombos 31x31	7	12,08	0,67	48	605	32,29
Aries	Cenefa Albi 31x15	21	17,71	0,98	60	1.087	58,59
Aries	Cenefa Polis 31x15	21	19,85	0,98	50	1.017	48,83
Aries	Angulo Polis 15x15	32	14,97	0,72	48	743	34,56
Aries	Cenefa Aries 31x13	16	12,28	0,64	48	614	30,95
Aries	Cenefa Espiga 31x9	7	2,90	0,20	126	422	24,61
Aries	Pletina Peldaño Aries 31x5	6	3,36	0,09	72	267	6,70
Aries	Pletina Angulo Aries 31x5	3	3,06	0,09	72	245	6,70
Aries	Peldaño Aries 31x31	6	13,91	0,58	22	331	12,69
Aries	Peldaño Angulo Aries 31x31	4	11,81	0,38	28	356	10,76
Aries	Inserto Aries 31x31	7	12,00	0,67	48	601	32,29
Aries	Rodapie Aries 31x8	20	9,22	0,50	140	1.316	69,44
Aries	Zanquin Izquierdo Aries 31x8	10	8,00	0,25	140	1.177	34,72
Aries	Zanquin Derecho Aries 31x8	10	8,00	0,25	140	1.177	34,72
Aries	Angulo Aries 13x13	32	12,12	0,54	48	607	25,96
Aries	Taco Albi 15x15	32	13,46	0,72	48	671	34,56
Aries	Angulo Espiga 9x9	28	3,52	0,23	44	180	9,98
Avila	Avila 31x61	7	25,73	1,32	40	1.054	52,95
Avila	Avila 44,5x44,5	5	20,27	0,99	66	1.363	65,34
Avila	Avila Cuadros 31x61	7	25,73	1,32	40	1.054	52,95
Avila	Avila Lineas 31x61	7	25,73	1,32	40	1.054	52,95
Avila	Angulo Peldaño Derecho Avila	2	8,48	0,38	44	406	16,64
Avila	Angulo Peldaño Izquierd Avila	2	8,48	0,38	44	406	16,64
Avila	Cenefa Avila 31x10	10	6,45	0,31	126	838	39,06
Avila	Cenefa Avila 44,5x14,5	15	15,40	0,97	20	333	19,35
Avila	Cove Base Avila 16x6x31	6	9,42	0,41	24	257	9,82
Avila	Inserto Avila 44,5x44,5	5	20,25	0,99	20	430	19,80
Avila	Listelo Avila 61x5	20	11,00	0,61	60	700	36,60
Avila	Listelo Avila 61x7,5	20	16,40	0,91	60	1.024	54,84
Avila	Listelo Avila 61x10	10	11,00	0,61	60	700	36,60
Avila	Listelo Avila 61x15	10	16,40	0,92	60	1.030	54,90
Avila	Malla Avila 31x61	5	17,50	0,95	36	664	34,04
Avila	Peldaño Avila 31x61	2	7,28	0,38	22	177	8,32
Avila	Rodapie Avila 31x8	20	9,00	0,50	140	1.316	69,44
Avila	Rodapie Avila 44,5x8	25	16,51	0,89	60	1.016	53,40
Bengala	Bengala 31x61	7	25,48	1,32	40	1.054	52,95
Bengala	Bengala 61x61	4	30,16	1,49	30	937	44,65
Bengala	Mosaico Assam 31x61	7	25,48	1,32	40	1.054	52,95
Bengala	Mosaico Kali 31x61	7	25,48	1,32	40	1.054	52,95
Bengala	Inserto Mix Nagari 61x61	1	7,30	1,48	48	360	71,44
Bengala	Cenefa Nagari 61x10	10	12,40	0,61	60	784	36,60
Bengala	Malla Indico 31x61	5	17,50	1,13	36	664	40,84
Bengala	Gradino Bengala 31x61	5	18,20	0,95	22	414	20,80
Bengala	Rodapie Bengala 61x10	10	12,40	0,61	60	784	36,60
Broadway	Broadway R 16,2x33,2	13	22,75	0,70	48	1.129	33,50
Broadway	Broadway R 33,2x33,2	6	21,60	0,66	48	1.065	31,70
Broadway	Broadway R 33,2x66,5	3	21,93	0,66	48	1.081	31,80
Campania	Campania Lapato 43x43 R	5	18,70	0,92	66	1.277	61,01
Campania	Rodapie Campania 43x8	15	11,10	0,51	84	978	43,34
Carrara	Carrara Lapato 43x43 R	5	18,70	0,92	66	1.277	61,01
Carrara	Rodapie Carrara 43x8	15	11,10	0,51	84	978	43,34
Fresh	Fresh 60x60 R	3	22,8	1,08	30	716	32,4
Fresh	Fresh 60x120 R	3	51	2,16	21	1.101	45,36
Granada	Granada 40x40	6	18,73	0,96	72	1.374	69,12
Granada	Granada 40x40 Octogono	6	18,73	0,95	72	1.374	69,12
Granada	Granada 40x40 ABS	6	18,73	0,96	72	1.374	69,12
Granada	Taco Granada 3x3	248	5,45	0,22	210	1.250	46,87
Granada	Rodapie Granada 40x8	17	10,03	0,54	120	1.240	65,28
Granada	Angulo Granada 13,5x13,5	14	3,85	0,25	136	560	34,65

SERIE	DESCRIPCIÓN	CAJA			PALET		
		PIEZAS	Kg	m ²	CAJAS	Kg	m ²
Granada	Cenefa Granada 32x13.5	7	5,81	0,30	136	836	41,13
Green City	Green City 31x61	7	26,61	1,32	40	1.099	52,94
Green City	Green City 50x50 R	3	16,35	0,75	78	1.320	58,50
Green City	Green City 50x100 R	3	32,70	1,50	20	684	30,00
Green City	Green City Lapato 50x50 R	3	16,35	0,75	78	1.320	58,50
Green City	Green City Lapato 50x100 R	3	32,70	1,50	20	684	30,00
Green City	Listelo Green City 3x50	30	9,00	0,45	70	672	31,50
Green City	Malla District 30x30	11	15,18	0,99	54	865	53,46
Green City	Malla Avenue 31x31	6	10,68	1,24	60	681	74,95
Green City	Malla Link Green City 30x30	4	6,60	0,36	40	299	14,40
Green City	Malla Green City 31x61	5	17,50	0,95	36	664	34,03
Green City	Rodapié Green City 50x8	18	15,66	0,72	72	1.170	51,84
Green Earth	Green Earth 43x43 R	5	18,70	0,92	66	1.277	61,02
Green Earth	Malla Green Earth 43x43 R	6	21,30	1,11	30	671	33,28
Green Earth	Rodapie Green Earth 43x8 R	28	19,60	0,96	52	1.057	50,90
Green Urban	Green Urban 30x60 R	7	25,55	1,26	32	851	40,32
Green Urban	Green Urban 60x60 R	4	29,20	1,44	30	908	43,20
Green Urban	Malla Green Urban 30x30 R	7	11,76	0,63	48	601	30,24
Green Urban	Rodapie Green Urban 60x8 R	10	9,70	0,48	60	622	28,80
Irokko	Irokko 15x90	10	30,00	1,50	30	915	40,50
Irokko	Rodapie Irokko 45x8	25	16,25	0,90	60	1.015	54,00
Kappa	Kappa 44,5x44,5	5	20,27	0,99	66	1.363	65,34
Kappa	Kappa 33,3x67,1	5	21,25	1,12	48	1.045	53,62
Kappa	Kappa 44,5x72	4	25,45	1,28	48	1.247	61,52
Kappa	Malla Link Soho 32x32	7	13,72	0,72	48	684	34,41
Kappa	Rodapie Kappa 44,5x8	25	16,51	0,89	60	1.016	53,40
Lavica	Lavica 31x61	7	25,48	1,32	40	1.054	52,95
Lavica	Lavica 31x31	12	21,00	1,15	66	1.426	76,11
Lavica	Lavica 61,5x61,5	4	30,16	1,51	30	937	45,38
Lavica	Malla Lavica 31x31	7	11,90	0,67	48	608	32,29
Lavica	Rodapie Lavica 31x8	40	18,00	0,99	48	902	47,61
Lavica	Peldaño Angulo Lavica 31x31	4	8,48	0,38	40	374	15,37
Lavica	Peldaño Lavica 31x31	5	9,10	0,48	40	399	19,22
Louvre	Louvre 44,5x72	4	25,45	1,28	48	1.247	61,52
Louvre	Grad. Ang. Derecho Louvre	5	16,00	0,80	66	1.081	52,87
Louvre	Grad. Ang. Izquierdo Louvre	5	16,00	0,80	66	1.081	52,87
Louvre	Gradino Louvre 44,5x72	5	31,70	1,60	22	722	35,24
Louvre	Listelo Louvre 72x7	14	14,20	0,71	70	1.019	49,39
Louvre	Listelo Louvre 72x14	7	14,11	0,71	70	1.013	49,39
Louvre	Listelo Louvre 72x22	5	15,46	0,79	38	612	30,10
Louvre	Malla Monalisa 36x22	10	15,85	0,79	20	342	15,84
Louvre	Malla Richelieu 36x22	10	15,85	0,79	20	342	15,84
Louvre	Malla Sena 36x22	10	15,85	0,79	20	342	15,84
Louvre	Rodapie Louvre 44,5x8	25	16,51	0,89	60	1.016	53,40
Manhattan	Manhattan 44,5x44,5	5	20,00	0,99	66	1.363	65,34
Manhattan	Manhattan 61,5x61,5	4	30,16	1,51	30	937	45,38
Manhattan	Manhattan Lapato 60x60 R	4	28,72	1,44	30	894	43,20
Manhattan	Malla Brick Manhattan 19x36	14	19,04	0,96	56	1.105	53,62
Manhattan	Rodapie Manhattan 44,5x8	25	16,25	0,89	60	1.015	53,40
Metro	Metro 80x80	3	51,00	1,90	25	1.305	48,00
Metro	Rodapie Metro 80x8	7	10,20	0,38	78	840	29,95
Metropolitan	Metropolitan 80x80 R	3	49,50	1,92	25	1.275	48,00
Metropolitan	Rodapie Metropolitan 80x8 R	6	10,20	0,38	78	840	29,95
Michigan	Michigan 33,3x33,3	11	22,25	1,22	48	1.119	58,50
Michigan	Michigan 40x40	6	18,73	0,96	72	1.374	69,12
Michigan	Michigan 33,3x67,1	5	21,25	1,12	48	1.045	53,62
Michigan	Cenefa Michigan 40x20	12	18,37	0,96	39	741	37,44
Michigan	Peldaño Angulo Michigan 33,3x33,3	4	13,89	0,44	20	303	8,86
Michigan	Peldaño Michigan 33,3x33,3	6	16,99	0,66	20	365	13,30
Michigan	Rodapie Michigan 33,3x8	40	17,48	1,06	48	864	51,07
Michigan	Rodapie Michigan 40x8	17	10,13	0,54	120	1.240	65,28
Michigan	Taco Michigan 20x20	12	9,31	0,48	56	546	26,88
Navarra	Navarra 31x61	7	25,73	1,32	40	1.054	52,95
Navarra	Navarra 44,5x44,5	5	20,27	0,99	66	1.363	65,34
Navarra	Mosaico Urbasa 31x61	7	25,73	1,32	40	1.054	52,95
Navarra	Mosaico Araiz 31x61	7	25,73	1,32	40	1.054	52,95

SERIE	DESCRIPCIÓN	CAJA			PALET		
		PIEZAS	Kg	m²	CAJAS	Kg	m²
Navarra	Cenefa Irati 44,5x10	8	6,89	0,36	84	603	29,90
Navarra	Cenefa Leyre 44,5x17	10	14,26	0,75	40	595	29,92
Navarra	Gradino Navarra 31x61	5	17,69	0,95	22	414	20,80
Navarra	Malla Isaba 31x61	5	17,76	0,95	36	664	34,04
Navarra	Malla Navarra 31x59	5	17,26	0,91	36	646	32,92
Navarra	Malla Pamplona 31x56	5	16,26	0,87	36	610	31,25
Navarra	Malla Tudela 31x61	5	17,76	0,95	36	664	34,04
Navarra	Malla Bera 44,5x44,5	5	18,75	0,99	20	400	19,80
Navarra	Malla Fitero 44,5x44,5	5	18,75	0,99	20	400	19,80
Navarra	Malla Viana 44,5x44,5	5	18,75	0,99	20	400	19,80
Navarra	Rodapie Navarra 31x8	20	9,22	0,50	140	1.316	69,44
Navarra	Rodapie Navarra 44,5x8	25	16,51	0,89	60	1.016	53,40
Norway	Norway 10,2x66 R	15	19,30	1,01	40	797	40,38
Norway	Norway 15,7x66 R	10	19,45	1,04	48	959	49,73
Norway	Norway 32x66 R	5	20,00	1,06	48	997	50,69
Norway	Inserto Norway 2L 32x66 R	5	20,08	1,06	36	748	38,02
Norway	Inserto Norway 3L 32x66 R	5	20,08	1,06	36	748	38,02
Norway	Listelo Norway 32x3,4 R	28	6,00	0,30	136	842	41,13
Norway	Malla Norway 32x32 R	5	9,87	0,51	60	617	30,72
Norway	Taco Norway 10,2x10,2 R	30	6,10	0,31	126	794	39,31
Nuss	Nuss 15x90 R	10	30,17	1,35	30	930	40,50
Nuss	Rodapie Nuss 45x8	25	16,25	0,90	60	1.016	54,00
Palazzo	Palazzo Lapato 43x43 R	5	18,70	0,92	66	1.277	61,01
Palazzo	Rodapie Palazzo 43x8	15	11,10	0,51	84	978	43,34
Pietra Dam	Pietra Damasco 44,5x44,5	5	20,27	0,99	66	1.363	65,34
Pietra Dam	Pietra Damasco 33,3x67,1	5	21,25	1,12	48	1.045	53,62
Pietra Dam	Pietra Damasco 32x66 R	5	20,15	1,06	48	997	50,69
Pietra Dam	Pietra Damasco 43x43 R	5	18,97	0,92	66	1.277	61,02
Pietra Dam	Pietra Damasco 10,2x66 R	15	19,30	1,01	40	797	40,38
Pietra Dam	Pietra Damasco 15,7x66 R	10	19,45	1,04	48	959	49,73
Pietra Dam	Inserto Mosaico Aleppo 32x66 R	5	20,00	1,06	18	377	19,01
Pietra Dam	Cenefa Euphrates 32x5 R	12	3,85	0,19	136	548	26,11
Pietra Dam	Inserto Assad 32x66 R	5	20,00	1,06	30	632	31,68
Pietra Dam	Inserto Mirror 32x66 R	4	15,56	0,84	18	305	15,21
Pietra Dam	Inserto Silk 32x66 R	5	20,00	1,06	18	377	19,01
Pietra Dam	Listelo Mirror 66x1,5 R	30	5,97	0,30	36	240	10,69
Pietra Dam	Listelo Mirror 66x5 R	10	6,51	0,33	36	259	11,88
Pietra Dam	Malla Link P. Damasco 32x32 R	7	13,72	0,72	48	684	34,41
Pietra Dam	Malla Pietra Damasco 32x32 R	6	11,80	0,61	60	733	36,86
Pietra Dam	Malla Square P. Damasco 32x32 R	6	11,80	0,61	60	733	36,86
Pietra Dam	Malla Tangram P. Damasco 32x32 R	6	11,80	0,61	60	733	36,86
Pietra Dam	Rodapie Pietra Damasco 44,5x8	25	16,51	0,89	60	1.016	53,40
Polar	Polar 44,5x44,5	5	20,27	0,99	66	1.363	65,34
Polar	Rodapie Polar 44,5x8	25	16,51	0,89	60	1.016	53,40
Protos	Protos 44,5x44,5	5	20,27	0,99	66	1.363	65,34
Protos	Protos 44,5x72	4	25,45	1,28	48	1.247	61,52
Protos	Inserto Protos 44,5x44,5	5	20,27	0,99	66	1.363	65,34
Protos	Protos Lineas 44,5x72	4	25,45	1,28	48	1.247	61,52
Protos	Inser Protos Lapato 44,5x44,5	5	20,27	0,99	66	1.363	65,34
Protos	Protos Lineas Lapato 44,5x72	4	25,45	1,28	48	1.247	61,52
Protos	Cenefa Vertex 44,5x11	20	20,05	0,98	20	426	19,56
Protos	Cenefa Citara 44,5x14,5	15	19,75	0,97	20	420	19,35
Protos	Grad Ang Derec Protos 44,5x36	5	16,00	0,80	66	1.081	52,87
Protos	Grad Ang Izqui Protos 44,5x36	5	16,00	0,80	66	1.081	52,87
Protos	Gradino Protos 44,5x72	5	31,50	1,60	23	755	36,85
Protos	Listelo Protos 72x7	14	14,20	0,71	70	1.019	49,39
Protos	Listelo Protos 72x14	7	14,11	0,71	70	1.013	49,39
Protos	Listelo Protos 72x22	5	15,46	0,79	38	612	30,10
Protos	Malla Alaior 44,5x14,5	15	19,75	0,97	20	420	19,35
Protos	Malla Belukha 36x22	10	15,85	0,79	20	342	15,84
Protos	Malla Ibex 44,5x44,5	5	18,75	0,99	20	400	19,80
Protos	Malla Kaleidoscope 44,5x44,5	5	18,75	0,99	20	400	19,80
Protos	Rodapie Protos 44,5x8	25	16,51	0,89	60	1.016	53,40
Scala	Scala Lapato 43x43 R	5	18,70	0,92	66	1.277	61,01
Scala	Rodapie Scala 43x8	15	11,10	0,51	84	978	43,34
Sikkim	Sikkim 31x61	7	25,48	1,32	40	1.054	52,94

SERIE	DESCRIPCIÓN	CAJA			PALET		
		PIEZAS	Kg	m ²	CAJAS	Kg	m ²
Sikkim	Sikkim 61,5x61,5	4	30,16	1,51	30	937	45,38
Sikkim	Malla Sikkim 31x31	5	8,50	0,48	48	445	23,06
Sikkim	Sikkim Frame 61,5x61,5	4	30,16	1,51	30	937	45,38
Sikkim	Rodapié Sikkim 31x8	20	9,00	0,50	140	1.316	69,44
Sirocco	Sirocco 16,5x16,5	40	19,80	1,09	48	975	52,22
Sirocco	Sirocco 33,3x16,5	20	22,08	1,10	48	1.085	52,70
Sirocco	Sirocco 33,3x33,3	11	22,55	1,22	48	1.119	58,50
Sirocco	Sirocco 40x40	6	18,73	0,96	72	1.374	69,12
Sirocco	Sirocco 33,3x67,1	5	21,00	1,12	48	1.045	53,62
Sirocco	Cenefa Aden 33,3x16,5	10	10,85	0,55	56	633	30,74
Sirocco	Cenefa Sirocco 33,3x16,5	20	22,08	1,10	48	1.085	52,70
Sirocco	Cubrecantos Sirocco 16,3x2,5	46	2,10	0,19	240	530	45,26
Sirocco	Peld. Ang. Sirocco 33,3x33,3	4	13,46	0,44	20	294	8,86
Sirocco	Peldaño Sirocco 33,3x33,3	6	16,78	0,66	20	361	13,30
Sirocco	Rodapie Sirocco 33,3x8	40	17,48	1,06	48	864	51,07
Sirocco	Taco Sirocco 16,5x16,5	40	19,80	1,09	48	975	52,22
Siros	Siros 30x60 R	7	25,20	1,26	32	839	40,32
Siros	Siros 60x60 R	4	29,20	1,44	30	908	43,20
Siros	Rodapie Siros 60x8 R	10	9,70	0,48	60	622	28,80
Skintech Lavica	Skintech Lavica 21x70,5 R	14	11,75	2,07	64	1.600	132,60
Skintech Lavica	Skintech Lavica 43x70,5 R	7	24,92	2,12	48	1.233	101,84
Skintech Lavica	Malla Prinos 30x30	24	2,88	0,36	264	919	95,04
Skintech Lavica	Malla Link Lavica 31x10	7	1,96	0,22	112	249	24,30
Skintech Lavica	Ins. Skintech Lavica 70,5x21 R	6	10,44	0,88	20	239	17,76
Skintech Lavica	Cenefa Skintech Greca 70,5x14 R	10	11,60	0,98	56	688,80	55,27
Skintech Lavica	Cta Skintech Lavica 43x3,5 R	30	6,00	0,63	112	517	70,80
Stratos Abi	Stratos Abi Pulido 60x60	4	30,00	1,44	28	896	40,32
Stratos Abi	Rodapie Stratos Abi 60x9,5	10	11,00	0,68	60	678	41,04
Stratos Adara	Stratos Adara Pulido 60x60	4	31,00	1,44	28	896	40,32
Stratos Adara	Rodapies Stratos Adara 60x9,5	10	13,20	0,57	60	678	34,20
Stratos Antica	Stratos Antica Pul. 45,7x45,7	6	23,16	1,25	28	679	35,08
Stratos Antica	Gradino Antica Pul. 45,7x45,7	5	19,30	1,04	26	541	27,14
Stratos Antica	Malla Stratos Antica 30x30	5	8,00	0,45	48	421	21,60
Stratos Antica	Rodapie Stratos Antica 45,7x9	14	10,64	0,58	84	940	48,33
Stratos Apolo	Stratos Apolo 40x80	4	35,20	1,28	34	1.227	43,52
Stratos Apolo	Stratos Apolo 80x80	3	52,81	1,92	21	1.134	40,32
Stratos Artic	Stratos Artic Pulido 60x60	2	24,00	0,72	22	550	15,84
Stratos Atlas	Stratos Atlas Pulido 30x60	8	33,20	1,44	32	1.096	46,08
Stratos Atlas	Stratos Atlas Pulido 60x60	4	32,00	1,44	28	916	40,32
Stratos Atlas	Gradino Atlas Pulido 30x60	5	20,00	0,90	22	461	19,80
Stratos Atlas	Malla Stratos Atlas 30x30	6	10,51	0,54	48	541	25,92
Stratos Atlas	Rodapie Stratos Atlas 60x9,5	10	13,20	0,57	60	678	34,20
Stratos Nova	Stratos Nova 60x60	4	32,00	1,44	28	904	40,32
Stratos Nova	Rod. Stratos Nova 60x9,5	10	12,50	0,57	60	768	34,20
Stratos Orion	Orion Mate 30x60	8	32,00	1,44	32	1.040	46,08
Stratos Orion	Orion Mate 60x60	4	33,20	1,44	28	938	40,32
Stratos Orion	Orion Mate 40x40	6	20,10	0,96	62	1.281	59,52
Stratos Orion	Orion Honed 60x60	4	31,61	1,44	28	910	40,32
Stratos Orion	Orion Pulido 40x40	6	18,00	0,96	62	1.147	59,52
Stratos Orion	Orion Pulido 30x60	8	31,52	1,44	32	1.025	46,08
Stratos Orion	Orion Pulido 60x60	4	30,60	1,44	28	910	40,32
Stratos Orion	Cta Square 40x10	20	14,70	0,80	48	734	38,40
Stratos Orion	Cta Tri 40x10	20	15,00	0,80	48	749	38,40
Stratos Orion	Gradino Orion Mate 40x40	6	18,00	0,96	31	591	29,76
Stratos Orion	Gradino Orion Pulido 30x60	5	20,00	0,90	22	461	19,80
Stratos Orion	Mosaico Orion 40x40	5	11,01	0,80	28	333	22,40
Stratos Orion	Taco Tri 10x10	40	7,80	0,40	24	196	9,60
Stratos Orion	Rodapie Orion Mate 40x9,5	20	15,00	0,76	56	879	42,56
Stratos Orion	Rodapie Orion Pulido 40x9,5	20	15,00	0,76	56	879	42,56
Stratos Orion	Rodapie Orion Mate 60x9,5	10	13,20	0,57	60	678	34,20
Stratos Orion	Rodapie Orion Honed 60x9,5	10	11,00	0,57	60	678	34,20
Stratos Orion	Rodapie Orion 60x9,5	10	13,20	0,57	60	678	34,20
Stratos Orion	Orion Antislip An 60X60	4	33,20	1,44	28	944	40,32
Stratos Orion	Orion Antislip Bg 60X60	4	33,20	1,44	28	944	40,32
Stratos Orion	Orion Antislip Bl 60X60	4	33,20	1,44	28	944	40,32
Stratos Orion	Orion Antislip Gr 60X60	4	33,20	1,44	28	944	40,32

SERIE	DESCRIPCIÓN	CAJA			PALET		
		PIEZAS	Kg	m ²	CAJAS	Kg	m ²
Stratos Orion	Orion Antislip Mn 60X60	4	33,20	1,44	28	944	40,32
Stratos Saronno	Stratos Saronno 30x60	8	31,20	1,44	32	1.126	46,08
Stratos Saronno	Stratos Saronno 60x60	4	31,20	1,44	28	929	40,32
Stratos Saronno	Rod. Stratos Saronno 9,5x60	10	12,50	0,57	60	768	34,20
Stratos Saronno	Cenefa Saronno 30x10	10	6,00	0,30	80	517	24,00
Street	Street 44,5X44,5	5	20,27	0,99	66	1.363	65,34
Street	Cía. Lane 44,5X10	7	6,30	0,31	161	1.080	50,15
Street	Cía. Street 44,5X9	14	11,34	0,56	98	1.111	54,88
Street	Peldaño Street 31X61,5	2	7,28	0,38	44	191	8,39
Street	Rodapie Street 44,5X8	25	16,51	0,89	60	1.016	53,40
Tahiti	Tahiti 31x31	12	21,22	1,15	66	1.426	76,11
Tahiti	Tahiti 50x50	4	21,77	1,00	66	1.462	66,00
Tahiti	Cenefa Tahiti 50x12	11	11,91	0,66	78	954	51,48
Tahiti	Rodapie Tahiti 50x8	20	14,85	0,80	56	857	44,80
Ypsilon	Ypsilon 60 X 60 R Lapato	4	30,72	1,44	32	1.008	46,08
Ypsilon	Malla Ypsilon 30X30	11	18,70	0,99	42	785	41,58
Ypsilon	Rodapie Ypsilon 60X9,5	10	13,00	5,70	60	780	86,40

Cerámicas del Foix, S.A.

Avda. P. Catalans, 27 - Pol. Ind. Casanova
08730 Santa Margarita-Monjos, Barcelona, España
Tel: +34 93 891 76 00 · Fax: +34 93 818 64 89
www.rocatile.com · e-mail: info.tiles@rocatile.com

Roca