

NOVEDADES / NOVELTIES / NOUVEAUTÉS / **CEVISAMA 2013**

NOVEDADES 2013

PAMESA
CERAMICA

2ª EDICIÓN / 2nd EDITION / 2ème EDITION

PAMESA

CERAMICA

| RVTO PASTA ROJA | FORMATO | PAG |
|-----------------|-----------|-----|
| AZTEC | 20X60 | 2 |
| CUBE | 20X30 | 4 |
| EXE | 20X30 | 6 |
| FAENZA | 31,6X60 | 8 |
| FORLI | 31,6X60 | 8 |
| KLIM | 31,6X45,2 | 10 |
| KLIM RLV. 3D | 31,6X45,2 | 10 |
| MAYA | 20X60 | 12 |
| PETRA | 31,6X60 | 14 |
| PETRA | 31,6X45,2 | 14 |
| THULE | 31,6X60 | 16 |
| THULE RLV. 3D | 31,6X45,2 | 16 |
| VERTOU | 25X85 | 20 |
| WIN | 20X60 | 24 |
| WINTER | 20X60 | 24 |

| PVTO PASTA ROJA | FORMATO | PAG |
|-----------------|---------|-----|
| PETRA | 45X45 | 26 |
| PETRA CUADRO | 45X45 | 26 |
| QUITO | 60X60 | 28 |
| TOLOSA | 45X45 | 30 |

| DECORSTONE | FORMATO | PAG |
|------------|-----------|-----|
| REFF | 60X60 | 32 |
| REFF | 45X45 | 33 |
| REFF | 30,3X61,3 | 33 |

| COMPACGLASS | FORMATO | PAG |
|-------------|-----------|-----|
| THULE | 60X60 | 34 |
| THULE | 45X45 | 35 |
| THULE | 30,3X61,3 | 35 |

| LUXGLASS | FORMATO | PAG |
|----------|---------|-----|
| REFF | 60X60 | 38 |
| REFF | 45X45 | 39 |
| REFF | 30X60 | 39 |
| THULE | 60X60 | 42 |
| THULE | 45X45 | 43 |
| THULE | 30X60 | 43 |

AZTEC

20 x 60 cm / 8" x 24" PASTA ROJA / RED BODY TILES / PÂTE ROUGE



AZTEC Nieve
20 x 60 **M12**
2.670.65.543



AZTEC Perla
20 x 60 **M12**
2.670.37.543



AZTEC Opalo
20 x 60 **M12**
2.670.59.543



AZTEC Añil
20 x 60 **M16**
2.670.98.543



AZTEC Malva
20 x 60 **M16**
2.670.70.543



AZTEC Plomo
20 x 60 **M12**
2.670.115.543



AZTEC Rojo
20 x 60 **M16**
2.670.8.543

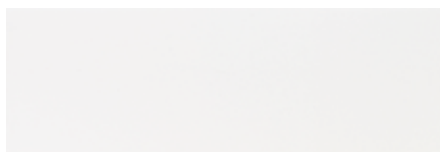

*MOOD Blanco
20 x 60 **M12**
2.670.12.1989

*Sugerencia de coordinación / Tip coordination / Astuce coordination

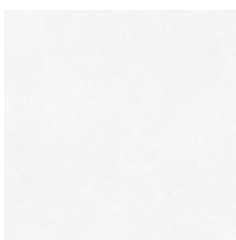

CREA Blanco PEI 4
31,6 x 31,6 **M08**
1.301.12.1937

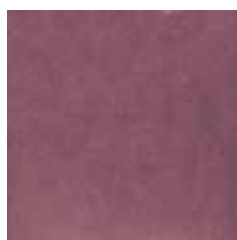

CREA Malva PEI 2
31,6 x 31,6 **M08**
1.301.70.1937



CREA Marengo PEI 3
31,6 x 31,6 **M08**
1.301.28.1937

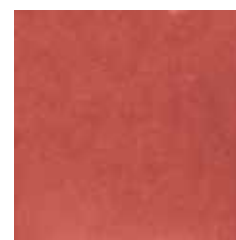

CREA Rojo PEI 2
31,6 x 31,6 **M08**
1.301.8.1937



CREA Añil PEI 2
31,6 x 31,6 **M08**
1.301.98.1937

| Formato | pz/cj | m ² /cj | cj/pl | m ² /pl | kg/cj | kg/pl |
|-----------|-------|--------------------|-------|--------------------|-------|-------|
| 20x60 | 9 | 1,08 | 80 | 86,40 | 17,80 | 1450 |
| 31,6x31,6 | 16 | 1,60 | 54 | 86,40 | 27,00 | 1484 |



*Trim
5X20 **P06** (20X60)
PZ/CJ 23
KG/CJ 5,00



Dec. ALCAZAR Nieve 20 x 60 **P81** 4 8,30
5.677.65.1041



Dec. ALCAZAR Perla 20 x 60 **P81** 4 8,30
5.677.37.1041



Dec. ALCAZAR Opalo 20 x 60 **P81** 4 8,30
5.677.59.1041



Dec. ALCAZAR Añil 20 x 60 **P81** 4 8,30
5.677.98.1041



Dec. ALCAZAR Malva 20 x 60 **P81** 4 8,30
5.677.70.1041



Dec. ALCAZAR Plomo 20 x 60 **P81** 4 8,30
5.677.115.1041

Mold. METAL PLATA Brillo 2 x 60 **P56** 10 2,05
5.744.804.2466

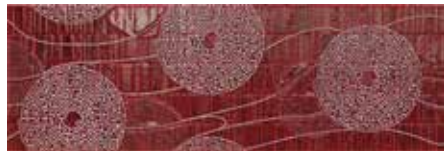

Dec. ALCAZAR Rojo 20 x 60 **P81** 4 8,30
5.677.8.1041

RVTO / WALL / RVTM: AZTEC NEIVE 20 x 60 / AZTEC OPALO 20 x 60 / DEC. ALCAZAR NIEVE 20 x 60 / DEC. ALCAZAR OPALO 20 x 60 / MOLD. METAL PLATA BRILLO 2 x 60
PVTO / FLOOR / SOL: CREA MARENGO 31,6 x 31,6



CUBE

20 x 30 cm / 8" x 12" PASTA ROJA / RED BODY TILES / PÂTE ROUGE



CUBE Negro
20 x 30 **M15**
2.810.3.1231



CUBE Marrón
20 x 30 **M15**
2.810.9.1231

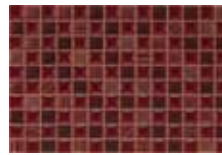

CUBE Burdeos
20 x 30 **M15**
2.810.93.1231

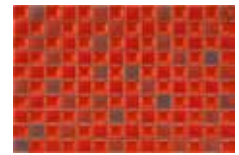

CUBE Coral
20 x 30 **M15**
2.810.40.1231



CUBE Verde
20 x 30 **M15**
2.810.5.1231



CUBE Azul
20 x 30 **M15**
2.810.4.1231

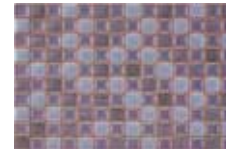

CUBE Lavanda
20 x 30 **M15**
2.810.280.1231

RVTO / WALL / RVTM: CUBE VERDE 20 x 30



RVTO / WALL / RVTM: CUBE CORAL 20 x 30

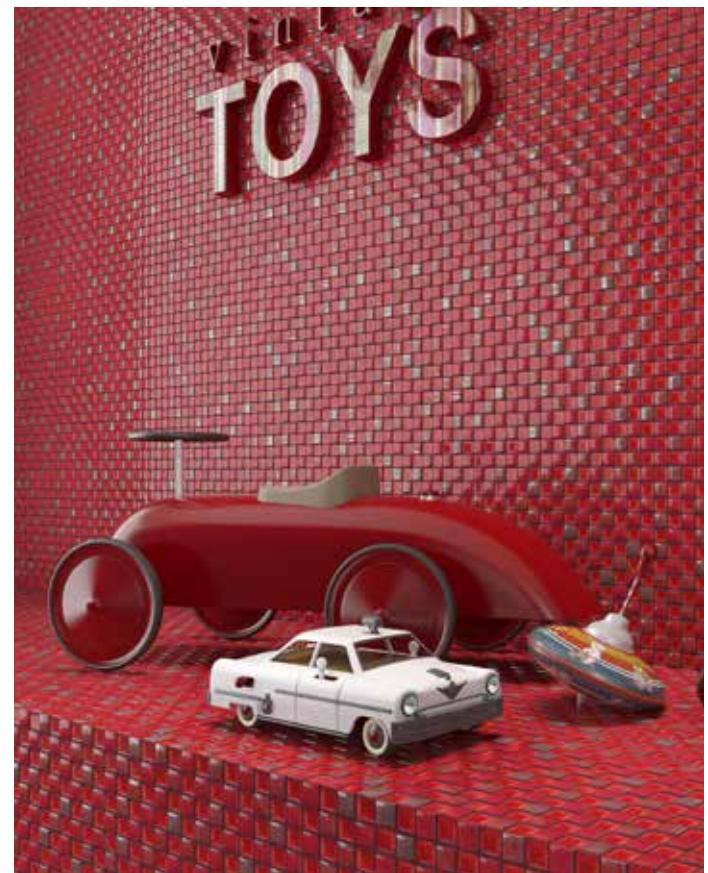

| Formato | pz/cj | m ² /cj | cj/pl | m ² /pl | kg/cj | kg/pl |
|---------|-------|--------------------|-------|--------------------|-------|-------|
| 20x30 | 17 | 1,02 | 64 | 65,28 | 14,50 | 954 |

*Fabricación sobre pedido *Made in order *Fabrication sur demande

PASTA ROJA / RED BODY TILES / PÂTE ROUGE

RVTO / WALL / RVTM: CUBE MARRÓN 20 x 30 / TRÍPOLI BLANCO 30,3 x 60,5

PVTO / FLOOR / SOL: CREA MARRÓN 31,6 x 31,6



RVTO / WALL / RVTM: CUBE BURDEOS 20 x 30 / TRÍPOLI BLANCO 30,3 x 60,5

PVTO / FLOOR / SOL: CREA MALVA 31,6 x 31,6



EXE

20 x 30 cm / 8" x 12" PASTA ROJA / RED BODY TILES / PÂTE ROUGE



EXE Plata
20 x 30 **M13**
2.810.31.2573



EXE Bronce
20 x 30 **M13**
2.810.234.2573

RVTO / WALL / RVTM: EXE PLATA 20 x 30 / ALASKA BLANCO 20X60
PVTO / FLOOR / SOL: CREA BLANCO 31,6 x 31,6



| Formato | pz/cj | m ² /cj | cj/pl | m ² /pl | kg/cj | kg/pl |
|---------|-------|--------------------|-------|--------------------|-------|-------|
| 20x30 | 17 | 1,02 | 64 | 65,28 | 14,50 | 954 |

*Fabricación sobre pedido *Made in order *Fabrication sur demande

PASTA ROJA / RED BODY TILES / PÂTE ROUGE

RVTO / WALL / RVTM: EXE BRONCE 20 x 30 / EXE PLATA 20 x 30

PVTO / FLOOR / SOL: THULE MOKA 60 x 60



FAENZA - FORLI

31,6 x 60 cm / 12,64" x 24" PASTA ROJA / RED BODY TILES / PÂTE ROUGE

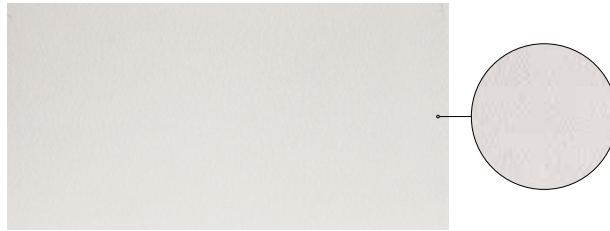

FAENZA Blanco
31,6 x 60 **M12**
2.655.12.2666



FAENZA Visón
31,6 x 60 **M12**
2.655.24.2666



FAENZA Viola
31,6 x 60 **M12**
2.655.159.2666



FAENZA Añil
31,6 x 60 **M12**
2.655.98.2666



FAENZA Gris
31,6 x 60 **M12**
2.655.2.2666



FORLI Viola
31,6 x 60 **M12**
2.655.159.2667



FORLI Añil
31,6 x 60 **M12**
2.655.98.2667

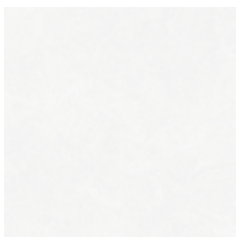

CREA Blanco PEI 4
31,6 x 31,6 **M08**
1.301.12.1937

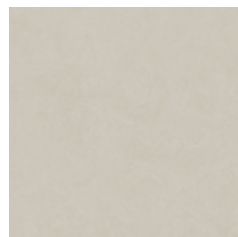

CREA Visón PEI 3
31,6 x 31,6 **M08**
1.301.24.1937



CREA Marengo PEI 3
31,6 x 31,6 **M08**
1.301.28.1937



CREA Malva PEI 2
31,6 x 31,6 **M08**
1.301.70.1937

| Formato | pz/cj | m ² /cj | cj/pl | m ² /pl | kg/cj | kg/pl |
|-----------|-------|--------------------|-------|--------------------|-------|-------|
| 31,6x60 | 7 | 1,33 | 48 | 63,84 | 22,00 | 1082 |
| 31,6x31,6 | 16 | 1,60 | 54 | 86,40 | 27,00 | 1484 |



*Trim
7,2x31,6 **P08** (31,6x60)
PZ/CJ 26
KG/CJ 12,00



Dec. LEVANTE Visón 4
 31,6 x 60 **P106** 13,50
 5.678.24.2147

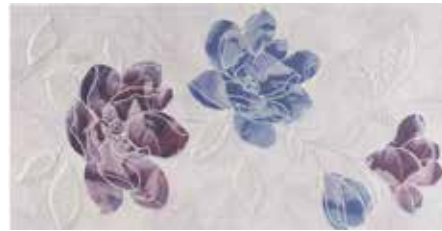

Dec. LEVANTE Añil 4
 31,6 x 60 **P106** 13,50
 5.678.98.2147

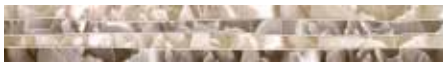

List. LEVANTE Visón 9
 7,5 x 60 **P57** 7,00
 5.742.24.2147



List. LEVANTE Añil 9
 7,5 x 60 **P57** 7,00
 5.742.98.2147



List. BLUMARI Visón 12
 9,5 x 60 **P56** 9,38
 5.660.24.1040



List. BLUMARI Gris 12
 9,5 x 60 **P56** 9,38
 5.660.2.1040



Mold. METAL BRONCE Brillo 10
 2 x 60 **P56** 2,05
 5.744.804.2465



Mold. METAL PLATA Brillo 10
 2 x 60 **P56** 2,05
 5.744.804.2466

RVTO / WALL / RVTM: FAENZA BLANCO 31,6 x 60 / FAENZA VIOLA 31,6 x 60 / FORLI VIOLA 31,6 x 60
 PVTO / FLOOR / SOL: CREA MARENGO 31,6 x 31,6



KLIM - KLIM RLV 3D.

31,6 x 45,2 cm / 12,64" x 18" PASTA ROJA / RED BODY TILES / PÂTE ROUGE



KLIM Nácar
31,6 x 45,2 **M08**
2.353.30.2654

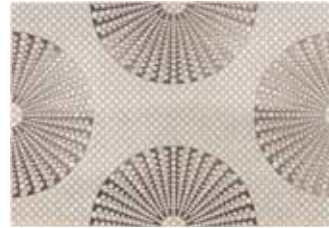

Dec. CIRAT Visón 6
31,6 x 45,2 **P71** 13,30
5.25.24.1169



KLIM Rlv. 3D Mix
31,6 x 45,2 **M13**
2.353.100.2699



Dec. CORDÓN Nácar 6
31,6 x 45,2 **P83** 13,30
5.25.30.1185



KLIM Visón
31,6 x 45,2 **M08**
2.353.24.2654



List. KHAN Bronce 22
6 x 31,6 **P34** 6,16
5.594.234.1668



Mold. KHAN Bronce 21
3 x 31,6 **P23** 2,94
5.34.234.1668



Mold. METAL BRONCE Brillo 15
2 x 45,2 **P48** 2,54
5.632.804.2465

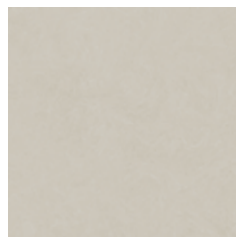

CREA Visón PEI 3
31,6 x 31,6 **M08**
1.301.24.1937



CREA Musgo PEI 3
31,6 x 31,6 **M08**
1.301.805.1937

| Formato | pz/cj | m²/cj | cj/pl | m²/pl | kg/cj | kg/pl |
|---------------|-------|-------|-------|-------|-------|-------|
| 31,6x45,2 | 11 | 1,57 | 51 | 80,07 | 25,00 | 1301 |
| 31,6x45,2 Rlv | 9 | 1,30 | 51 | 66,30 | 21,60 | 1128 |
| 31,6x31,6 | 16 | 1,60 | 54 | 86,40 | 27,00 | 1484 |



*Trim
7,2x31,6 **P08** (31,6x45,2)
PZ/CJ 30
KG/CJ 12,00

PASTA ROJA / RED BODY TILES / PÂTE ROUGE

RVTO / WALL / RVTM: KLIM NÁCAR 31,6 x 45,2 / KLIM VISÓN 31,6 x 45,2 / KLIM RLV 3D MIX 31,6 x 45,2 / DEC. CIRAT VISÓN 31,6 x 45,2
PVTO / FLOOR / SOL: CREA VISÓN 31,6 x 31,6



RVTO / WALL / RVTM: KLIM NÁCAR 31,6 x 45,2 / KLIM VISÓN 31,6 x 45,2 / KLIM RLV 3D MIX 31,6 x 45,2 / DEC. CORDÓN NÁCAR 31,6 x 45,2
PVTO / FLOOR / SOL: CREA MUSGO 31,6 x 31,6



MAYA

20 x 60 cm / 8" x 24" PASTA ROJA / RED BODY TILES / PÂTE ROUGE

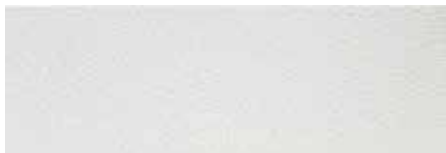

MAYA Blanco
20 x 60 **M12**
2.670.12.850



MAYA Perla
20 x 60 **M12**
2.670.37.850



MAYA Plata
20 x 60 **M12**
2.670.31.850



Dec. ACUARELA Pack 2 Lavanda
40 x 60 **P125**
5.757.280.719

1 4,20



Dec. ACUARELA Pack 2 Burdeos
40 x 60 **P125**
5.757.93.719

1 4,20



Dec. AMERICA Lavanda
20 x 60 **P87**
5.677.280.417

4 8,20



Dec. AMERICA Burdeos
20 x 60 **P87**
5.677.93.417

4 8,20



Dec. GASTÓN
20 x 60 **P91**
5.677.1.1035

4 8,20

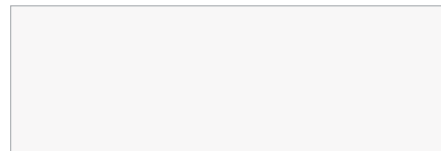

*ALASKA Blanco
20 x 60 **M12**
2.670.12.5036



Mold. METAL PLATA Brillo
2 x 60 **P56**
5.744.804.2466

10 2,05

*Sugerencia de coordinación / Tip coordination / Astuce coordination

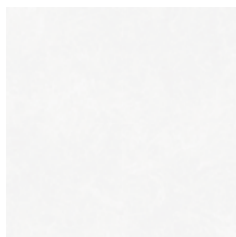

CREA Blanco PEI 4
31,6 x 31,6 **M08**
1.301.12.1937



CREA Marengo PEI 3
31,6 x 31,6 **M08**
1.301.28.1937

| Formato | pz/cj | m²/cj | cj/pl | m²/pl | kg/cj | kg/pl |
|-----------|-------|-------|-------|-------|-------|-------|
| 20x60 | 9 | 1,08 | 80 | 86,40 | 17,80 | 1450 |
| 31,6x31,6 | 16 | 1,60 | 54 | 86,40 | 27,00 | 1484 |



*Trim
5X20 **P06** (20X60)
PZ/CJ 23
KG/CJ 5,00

PASTA ROJA / RED BODY TILES / PÂTE ROUGE

RVTO / WALL / RVTM: MAYA BLANCO 20 x 60 / MAYA PERLA 20 x 60 / MAYA PLATA 20 x 60 / DEC. ACUARELA PACK 2 LAVANDA 40 x 60
PVTO / FLOOR / SOL: CREA BLANCO 31,6 x 31,6



RVTO / WALL / RVTM: MAYA BLANCO 20 x 60 / DEC. AMERICA LAVANDA 20 x 60
PVTO / FLOOR / SOL: CREA BLANCO 31,6 x 31,6

RVTO / WALL / RVTM: MAYA BLANCO 20 x 60 / MAYA PERLA 20 x 60 / MAYA PLATA 20 x 60 /
DEC. GASTÓN 20X60 PVTO / FLOOR / SOL: CREA BLANCO 31,6 x 31,6



PETRA

31,6 x 60 cm / 31,6 x 45,2 cm / 12,64" x 24" / 12,64" x 18" PASTA ROJA / RED BODY TILES / PÂTE ROUGE



PETRA Marfil
31,6 x 60 **M12**
2.655.33.328



Dec. ORISSA
31,6 x 60 **P106**
5.6781.1.1627



PETRA Marfil
31,6 x 45,2 **M08**
2.353.33.328



List. KHAN Bronze
6 x 31,6 **P34**
5.594.234.1668



Mold. KHAN Bronze
3 x 31,6 **P23**
5.34.234.1668



PETRA Mix
31,6 x 45,2 **M08**
2.353.100.328



PETRA Marfil
45 x 45 **M09**
1.302.33.328



PETRA CUADRO Marfil
45 x 45 **M09**
1.302.33.2668

UNE-ENV 12633
CLASE 1

| Formato | pz/cj | m ² /cj | cj/pl | m ² /pl | kg/cj | kg/pl |
|-----------|-------|--------------------|-------|--------------------|-------|-------|
| 31,6x60 | 7 | 1,33 | 48 | 63,84 | 22,00 | 1082 |
| 31,6x45,2 | 11 | 1,57 | 51 | 80,07 | 25,00 | 1301 |
| 45x45 | 7 | 1,42 | 52 | 73,84 | 26,30 | 1367 |



*Trim
7,2x31,6 **P08** (31,6x60)
PZ/CJ 26
KG/CJ 12,00



RVTO / WALL / RVTM: PETRA MARFIL 31,6 x 60 / PETRA MIX 31,6 x 45,2
PVTO / FLOOR / SOL: PETRA MARFIL 45 x 45 / PETRA CUADRO 45 x 45



THULE - THULE RLV. 3D.

31,6 x 60 cm / 31,6 x 45,2 cm / 12,64" x 24" / 12,64" x 18" PASTA ROJA / RED BODY TILES / PÂTE ROUGE



THULE Marfil
31,6 x 60 **M12**
2.655.33.2669



THULE Crema
31,6 x 60 **M12**
2.655.96.2669



THULE Moka
31,6 x 60 **M12**
2.655.240.2669



Dec. PERGAMO Marfil
31,6 x 60 **P100**
5.678.33.1287



Dec. PALERMO Crema
31,6 x 60 **P110**
5.678.96.5043



Dec. ORISSA
31,6 x 60 **P106**
5.678.1.1.1627



THULE Riv. 3D Mix
31,6 x 45,2 **M13**
2.353.100.2696



List. PALERMO Crema
7,5 x 60 **P47**
5.742.96.5043



Mold. METAL PLATA Brillo
2 x 60 **P56**
5.744.804.2466



List. KHAN Bronce
6 x 31,6 **P34**
5.594.234.1668



Mold. METAL BRONCE Brillo
2 x 60 **P56**
5.744.804.2465



Mold. KHAN Bronce
3 x 31,6 **P23**
5.34.234.1668



THULE Marfil PEI 4
45 x 45 **M16** 15.302.33.2669 (COMPACGLASS)
45 x 45 **M24** 50.302.33.2669 (LUXGLASS) □



THULE Crema PEI 4
45 x 45 **M16** 15.302.96.2669 (COMPACGLASS)
45 x 45 **M24** 50.302.96.2669 (LUXGLASS) □



THULE Moka PEI 3
45 x 45 **M16** 15.302.240.2669 (COMPACGLASS)
45 x 45 **M24** 50.302.240.2669 (LUXGLASS) □

UNE-ENV 12633
CLASE 1

| Formato | pz/cj | m²/cj | cj/pl | m²/pl | kg/cj | kg/pl |
|-----------|-------|-------|-------|-------|-------|-------|
| 31,6x60 | 7 | 1,33 | 48 | 63,84 | 22,00 | 1082 |
| 31,6x45,2 | 9 | 1,30 | 51 | 66,30 | 21,60 | 1128 |
| 45x45 | 6 | 1,22 | 52 | 63,44 | 26,40 | 1399 |
| 45x45 □ | 6 | 1,22 | 52 | 63,44 | 26,30 | 1394 |



*Trim
7,2x31,6 **P08** (31,6x60)
PZ/CJ 26
KG/CJ 12,00

PASTA ROJA / RED BODY TILES / PÂTE ROUGE

RVTO / WALL / RVTM: THULE CREMA 31,6 x 60 / DEC. PALERMO CREMA 31,6 x 60 / LIST. PALERMO CREMA 7,5 x 60 PVTO / FLOOR / SOL: THULE CREMA 45 x 45

RVTO / WALL / RVTM: THULE MARFIL 31,6 x 60 / THULE RLV 3D MIX 31,6 x 45,2 / DEC. PERGAMO MARFIL 31,6 x 60 PVTO / FLOOR / SOL: THULE MOKA 45 x 45



RVTO / WALL / RVTM: THULE MARFIL 31,6 x 60 / THULE MOKA 31,6 x 60 / DEC. ORISSA 31,6 x 60 / MOLD. METAL BRONCE BRILLO 2 x 60
PVTO / FLOOR / SOL: THULE MOKA 45 x 45



VERTOU

25 x 85 cm / 10" x 34"





VERTOU

25 x 85 cm / 10" x 34" PASTA ROJA / RED BODY TILES / PÂTE ROUGE



VERTOU Blanco
25 x 85 **M14**
2.758.12.2571



VERTOU Arena
25 x 85 **M14**
2.758.17.2571



VERTOU Malva
25 x 85 **M14**
2.758.70.2571



VERTOU Añil
25 x 85 **M14**
2.758.98.2571



VERTOU Marengo
25 x 85 **M14**
2.758.28.2571

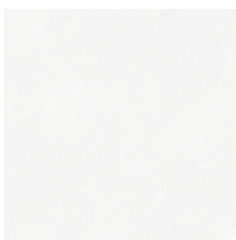

CREA Blanco PEI 4
31,6 x 31,6 **M08**
1.301.12.1937



CREA Rosa PEI 4
31,6 x 31,6 **M08**
1.301.6.1937



CREA Malva PEI 2
31,6 x 31,6 **M08**
1.301.70.1937



CREA Marengo PEI 3
31,6 x 31,6 **M08**
1.301.28.1937



CREA Añil PEI 2
31,6 x 31,6 **M08**
1.301.98.1937

| Formato | pz/cj | m ² /cj | cj/pl | m ² /pl | kg/cj | kg/pl |
|-----------|-------|--------------------|-------|--------------------|-------|-------|
| 25x85 | 6 | 1,28 | 45 | 57,60 | 23,20 | 1070 |
| 31,6x31,6 | 16 | 1,60 | 54 | 86,40 | 27,00 | 1484 |



Dec. LOIRA
25 x 85 **P117**
5.763.1.1082

4 𐞇
15,60 𐞇



Dec. PRADERA
25 x 85 **P123**
5.763.1.533

4 𐞇
16,10 𐞇



List. BOHEMIA
5 x 85 **P72**
5.775.1.662

18 𐞇
15,70 𐞇



Dec. FORM PACK-2 Marengo
50 x 85 **P150**
5.767.28.2253

1 𐞇
8,00 𐞇



Dec. FORM PACK-2 Visón
50 x 85 **P150**
5.767.24.2253

1 𐞇
8,00 𐞇



Dec. COROS PACK-2 Blanco
50 x 85 **P150**
5.767.12.2132

1 𐞇
8,00 𐞇



List. COROS Blanco
5 x 85 **P67**
5.775.12.2132

18 𐞇
14,76 𐞇



Mold. METAL PLATA Brillo
2 x 85 **P69**
5.764.804.2466

10 𐞇
3,20 𐞇

WIN - WINTER

20 x 60 cm / 8" x 24"





WIN - WINTER

20 x 60 cm / 8" x 24" PASTA ROJA / RED BODY TILES / PÂTE ROUGE



WIN Blanco
20 x 60 **M12**
2.670.12.2570



*WINTER Lila
20 x 60 **M12**
2.670.172.5177



*WINTER Visón
20 x 60 **M12**
2.670.24.5177



WIN Lila
20 x 60 **M12**
2.670.172.2570



WIN Visón
20 x 60 **M12**
2.670.24.2570



WIN Gris
20 x 60 **M12**
2.670.2.2570



WIN Azul
20 x 60 **M12**
2.670.4.2570

RVTO / WALL / RVTM: WIN BLANCO 20 x 60 / WIN AZUL 20 x 60 / WIN LILA 20 x 60 / WINTER LILA 20 x 60
PVTO / FLOOR / SOL: FRONDA PERLA 20 x 60



| Formato | pz/cj | m ² /cj | cj/pl | m ² /pl | kg/cj | kg/pl |
|-----------|-------|--------------------|-------|--------------------|-------|-------|
| 20x60 | 9 | 1,08 | 80 | 86,40 | 17,80 | 1450 |
| 31,6x31,6 | 16 | 1,60 | 54 | 86,40 | 27,00 | 1484 |



*Trim
5X20 P06 (20X60)
PZ/CJ 23
KG/CJ 5,00

*Nota: Variación de diseño gráfico
*Note: Graphic design variation
*Note: Variation de conception graphique



Dec. MEJICO Gris 4
 20 x 60 **P95** 9,72
 5.677.2.5052



Dec. MEJICO Visón 4
 20 x 60 **P95** 9,72
 5.677.24.5052



Dec. ROSAL PACK-2 Blanco 1
 40 x 60 **P125** 4,15
 5.757.12.2575



Dec. ROSAL PACK-2 Visón 1
 40 x 60 **P125** 4,15
 5.757.24.2575



List. ALABASTRO Gris 8
 3 x 60 **P73** 2,70
 5.662.2.5073



List. ALABASTRO Visón 8
 3 x 60 **P73** 2,70
 5.662.24.5073



Dec. COSTA PACK-2 1
 40 x 60 **P126** 4,30
 5.757.1.659



Dec. PARISIEN PACK-2 1
 40 x 60 **P124** 4,20
 5.757.1.2586



List. COSTA 12
 5 x 60 **P50** 6,12
 5.636.1.659



Mold. METAL PLATA Brillo 10
 2 x 60 **P56** 2,05
 5.744.804.2466

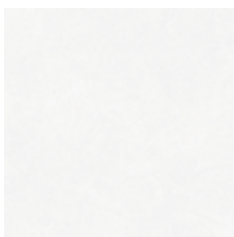

CREA Blanco PEI 4
 31,6 x 31,6 **M08**
 1.301.12.1937

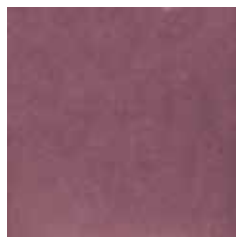

CREA Malva PEI 2
 31,6 x 31,6 **M08**
 1.301.70.1937



CREA Marengo PEI 3
 31,6 x 31,6 **M08**
 1.301.28.1937

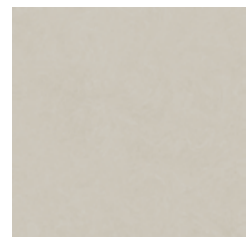

CREA Visón PEI 3
 31,6 x 31,6 **M08**
 1.301.24.1937

PETRA - PETRA CUADRO

45 x 45 cm / 18" x 18" PASTA ROJA / RED BODY TILES / PÂTE ROUGE



PETRA Marfil PEI 4
45 x 45 **M09**
1.302.33.328



PETRA CUADRO Marfil PEI 4
45 x 45 **M09**
1.302.33.2668

UNE-ENV 12633

CLASE 1

| Formato | pz/cj | m ² /cj | cj/pl | m ² /pl | kg/cj | kg/pl |
|---------|-------|--------------------|-------|--------------------|-------|-------|
| 45x45 | 7 | 1,42 | 52 | 73,84 | 26,30 | 1367 |



Rodapié Romo
7,4x45 **P06**
PZ/CJ 40
KG/CJ 22,86



QUITO

60 x 60 cm / 24" x 24" PASTA ROJA / RED BODY TILES / PÂTE ROUGE



QUITO Perla PEI 3
60 x 60 **M12**
1.840.37.1344



QUITO Crema PEI 3
60 x 60 **M12**
1.840.96.1344



| Formato | pz/cj | m ² /cj | cj/pl | m ² /pl | kg/cj | kg/pl |
|---------|-------|--------------------|-------|--------------------|-------|-------|
| 60x60 | 3 | 1,08 | 36 | 38,88 | 24,80 | 919 |



Rodapié Romo Quito
10X60 **P15**
PZ/CJ 15
KG/CJ 19,31



TOLOSA

45 x 45 cm / 18" x 18" PASTA ROJA / RED BODY TILES / PÂTE ROUGE



TOLOSA Coto PEI 3
45 x 45 **M10**
1.302.46.2071

Nota: Variación gráfica de tacos
Note: Graphical variation of the tacos
Note: Variation dans la grafique des tacos

| Formato | pz/cj | m ² /cj | cj/pl | m ² /pl | kg/cj | kg/pl |
|---------|-------|--------------------|-------|--------------------|-------|-------|
| 45x45 | 7 | 1,42 | 52 | 73,84 | 26,30 | 1367 |



Rodapié Tovar
8x45 **P06**
PZ/CJ 40
KG/CJ 22,86



REEF

60 x 60 cm / 45 x 45 cm / 30,3 x 61,3 cm / 24" x 24" / 18" x 18" / 12,12" x 24,52"



REEF Natural
60 x 60 **M24**
15.840.102.2670



REEF Arena
60 x 60 **M24**
15.840.17.2670



REEF Pardo
60 x 60 **M24**
15.840.101.2670



REEF Silver
60 x 60 **M24**
15.840.183.2670



REEF Taupe
60 x 60 **M24**
15.840.285.2670



REEF Grafito
60 x 60 **M24**
15.840.68.2670

UNE-ENV 12633
CLASE 1

| Formato | pz/cj | m ² /cj | cj/pl | m ² /pl | kg/cj | kg/pl |
|-----------|-------|--------------------|-------|--------------------|-------|-------|
| 60x60 | 4 | 1,44 | 24 | 34,56 | 35,80 | 885 |
| 30,3x61,3 | 7 | 1,30 | 60 | 78,00 | 26,50 | 1616 |
| 45x45 | 6 | 1,22 | 52 | 63,44 | 26,40 | 1399 |

Rodapié Romo
9X60 **P19** (60X60)
PZ/CJ 18 - KG/CJ 24,12
9X61,3 **P19** (30,3X61,3)
PZ/CJ 22 - KG/CJ 24,60
9X45 **P12** (45X45)
PZ/CJ 22 - KG/CJ 19,36

*Rodapié Cortado
9X60 **P16** (60X60)
PZ/CJ 18 - KG/CJ 24,12
9X61,3 **P16** (30,3X61,3)
PZ/CJ 22 - KG/CJ 24,60
9X45 **P11** (45X45)
PZ/CJ 22 - KG/CJ 19,36

*Tabica / Contrahuella
14,7X60 **P37** (60X60)
PZ/CJ 10 - KG/CJ 21,50
14,7X61,3 **P37** (30,3X61,3)
PZ/CJ 10 - KG/CJ 21,00
14,7X45 **P31** (45X45)
PZ/CJ 10 - KG/CJ 19,00



REEF Natural
45 x 45 **M16**
15.302.102.2670



REEF Arena
45 x 45 **M16**
15.302.17.2670



REEF Pardo
45 x 45 **M16**
15.302.101.2670



REEF Silver
45 x 45 **M16**
15.302.183.2670



REEF Taupe
45 x 45 **M16**
15.302.285.2670



REEF Grafito
45 x 45 **M16**
15.302.68.2670



REEF Natural
30,3 x 61,3 **M15**
15.722.102.2670



REEF Arena
30,3 x 61,3 **M15**
15.722.17.2670



REEF Pardo
30,3 x 61,3 **M15**
15.722.101.2670



REEF Silver
30,3 x 61,3 **M15**
15.722.183.2670



REEF Taupe
30,3 x 61,3 **M15**
15.722.285.2670



REEF Grafito
30,3 x 61,3 **M15**
15.722.68.2670

UNE-ENV 12633
CLASE 1



*Peldaño
30X60 **P68** (60X60)
PZ/CJ 6 - KG/CJ 22,60
30,3X61,3 **P68** (30,3X61,3)
PZ/CJ 6 - KG/CJ 22,60
30X45 **P46** (45X45)
PZ/CJ 6 - KG/CJ 17,00



*Peldaño Especial
30X60 **P104** (60X60)
PZ/CJ 3 - KG/CJ 11,50
30,3X61,3 **P104** (30,3X61,3)
PZ/CJ 3 - KG/CJ 11,50
30X45 **P99** (45X45)
PZ/CJ 3 - KG/CJ 13,00



*Ángulo
30X30 **P105** (60X60)
PZ/CJ 15 - KG/CJ 24,00
30,3X30,3 **P105** (30,3X61,3)
PZ/CJ 15 - KG/CJ 24,00
30X30 **P95** (45X45)
PZ/CJ 15 - KG/CJ 24,00



*Ángulo Especial
30X30 **P127** (60X60)
PZ/CJ 4 - KG/CJ 8,00
30,3X30,3 **P127** (30,3X61,3)
PZ/CJ 4 - KG/CJ 8,00
30X30 **P126** (45X45)
PZ/CJ 4 - KG/CJ 8,00

THULE

60 x 60 cm / 45 x 45 cm / 30,3 x 61,3 cm / 24" x 24" / 18" x 18" / 12,12" x 24,52"



THULE Marfil
60 x 60 **M24**
15.840.33.2669 PEI 4



THULE Crema
60 x 60 **M24**
15.840.96.2669 PEI 4



THULE Moka
60 x 60 **M24**
15.840.240.2669 PEI 3

PVTO / FLOOR / SOL: THULE MOKA 60 x 60



UNE-ENV 12633
CLASE 1

| Formato | pz/cj | m ² /cj | cj/pl | m ² /pl | kg/cj | kg/pl |
|---------|-------|--------------------|-------|--------------------|-------|-------|
| 60x60 | 4 | 1,44 | 24 | 34,56 | 35,80 | 885 |



Rodapié Romo
9X60 **P19**
PZ/CJ 18
KG/CJ 24,12



THULE Marfil PEI 4
45 x 45 **M16**
15.302.33.2669



THULE Crema PEI 4
45 x 45 **M16**
15.302.96.2669



THULE Moka PEI 3
45 x 45 **M16**
15.302.240.2669



THULE Marfil PEI 4
30,3 x 61,3 **M15**
15.722.33.2669



THULE Crema PEI 4
30,3 x 61,3 **M15**
15.722.96.2669



THULE Moka PEI 3
30,3 x 61,3 **M15**
15.722.240.2669

UNE-ENV 12633
CLASE 1

| Formato | pz/cj | m ² /cj | cj/pl | m ² /pl | kg/cj | kg/pl |
|-----------|-------|--------------------|-------|--------------------|-------|-------|
| 30,3x61,3 | 7 | 1,30 | 60 | 78,00 | 26,50 | 1616 |
| 45x45 | 6 | 1,22 | 52 | 63,44 | 26,40 | 1399 |

| | |
|---|--|
|  | Rodapié Romo 9x61,3 P19 PZ/CJ 22 KG/CJ 24,60 |
|---|--|

| | |
|---|--|
|  | Rodapié Romo 9x45 P12 PZ/CJ 22 KG/CJ 19,36 |
|---|--|

REEF

60 x 60 cm / 45 x 45 cm / 30 x 60 cm / 24" x 24" / 18" x 18" / 12" x 24"





REEF

60 x 60 cm / 45 x 45 cm / 30 x 60 cm / 24" x 24" / 18" x 18" / 12" x 24"



REEF Natural
60 x 60 **M28**
50.840.102.2670



REEF Arena
60 x 60 **M28**
50.840.17.2670



REEF Pardo
60 x 60 **M28**
50.840.101.2670



REEF Silver
60 x 60 **M28**
50.840.183.2670



REEF Taupe
60 x 60 **M28**
50.840.285.2670



REEF Grafito
60 x 60 **M28**
50.840.68.2670

| Formato | pz/cj | m ² /cj | cj/pl | m ² /pl | kg/cj | kg/pl |
|---------|-------|--------------------|-------|--------------------|-------|-------|
| 60x60 □ | 3 | 1,08 | 32 | 34,56 | 26,85 | 885 |

 Rodapié Romo
9X60 **P19** (60X60)
PZ/CJ 18 - KG/CJ 24,12

 *Ángulo
30X30 **P105** (60X60)
PZ/CJ 15 - KG/CJ 24,00

 *Ángulo Especial
30X30 **P127** (60X60)
PZ/CJ 4 - KG/CJ 8,00



REEF Natural
45 x 45 **M24**
50.302.102.2670



REEF Arena
45 x 45 **M24**
50.302.17.2670



REEF Pardo
45 x 45 **M24**
50.302.101.2670



REEF Silver
45 x 45 **M24**
50.302.183.2670



REEF Taupe
45 x 45 **M24**
50.302.285.2670



REEF Grafito
45 x 45 **M24**
50.302.68.2670



REEF Natural
30 x 60 **M24**
50.422.102.2670



REEF Arena
30 x 60 **M24**
50.422.17.2670



REEF Pardo
30 x 60 **M24**
50.422.101.2670



REEF Silver
30 x 60 **M24**
50.422.183.2670



REEF Taupe
30 x 60 **M24**
50.422.285.2670

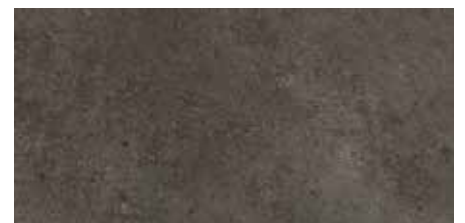

REEF Grafito
30 x 60 **M24**
50.422.68.2670

| Formato | pz/cj | m ² /cj | cj/pl | m ² /pl | kg/cj | kg/pl |
|---------|-------|--------------------|-------|--------------------|-------|-------|
| 30x60 □ | 7 | 1,26 | 60 | 75,60 | 25,20 | 1538 |
| 45x45 □ | 6 | 1,22 | 52 | 63,44 | 26,30 | 1394 |

Rodapié Romo
9X61,3 **P19** (30,3X61,3)
PZ/CJ 22 - KG/CJ 24,60
9X45 **P12** (45X45)
PZ/CJ 22 - KG/CJ 19,36

*Ángulo
30,3X30,3 **P105** (30,3X61,3)
PZ/CJ 15 - KG/CJ 24,00
30X30 **P95** (45X45)
PZ/CJ 15 - KG/CJ 24,00

*Ángulo Especial
30,3X30,3 **P127** (30,3X61,3)
PZ/CJ 4 - KG/CJ 8,00
30X30 **P126** (45X45)
PZ/CJ 4 - KG/CJ 8,00

THULE

60 x 60 cm / 45 x 45 cm / 30 x 60 cm / 24" x 24" / 18" x 18" / 12" x 24"





THULE

60 x 60 cm / 45 x 45 cm / 30 x 60 cm / 24" x 24" / 18" x 18" / 12" x 24"



THULE Marfil
60 x 60 **M28**
50.840.33.2669



THULE Crema
60 x 60 **M28**
50.840.96.2669



THULE Moka
60 x 60 **M28**
50.840.240.2669

RVTO / WALL / RVTM: THULE CREMA 30,3 x 61,3
PVTO / FLOOR / SOL: THULE CREMA 60 x 60



□ Rec/Rec/Rec

| Formato | pz/cj | m ² /cj | cj/pl | m ² /pl | kg/cj | kg/pl |
|---------|-------|--------------------|-------|--------------------|-------|-------|
| 60x60 □ | 3 | 1,08 | 32 | 34,56 | 26,85 | 885 |





THULE Marfil
45 x 45 **M24**
50.302.33.2669



THULE Crema
45 x 45 **M24**
50.302.96.2669



THULE Moka
45 x 45 **M24**
50.302.240.2669



THULE Marfil
30 x 60 **M24**
50.422.33.2669



THULE Crema
30 x 60 **M24**
50.422.96.2669



THULE Moka
30 x 60 **M24**
50.422.240.2669



List. SAKYA 17
7 x 30 **P44** 7,00
51.471.1.1666

Rec/Rec/Rec

| Formato | pz/cj | m ² /cj | cj/pl | m ² /pl | kg/cj | kg/pl |
|---------|-------|--------------------|-------|--------------------|-------|-------|
| 30x60 | 7 | 1,26 | 60 | 75,60 | 25,20 | 1538 |
| 45x45 | 6 | 1,22 | 52 | 63,44 | 26,30 | 1394 |

| | |
|--|--|
| | Rodapié Romo 9X60 P19 PZ/CJ 22 KG/CJ 24,60 |
|--|--|

| | |
|--|--|
| | Rodapié Romo 9X45 P12 PZ/CJ 22 KG/CJ 19,36 |
|--|--|

CARACTERÍSTICAS TÉCNICAS REVESTIMIENTO PASTA ROJA

TECHNICAL FEATURES CERAMIC WALL TILES

| GRUPO BIII Absorción de agua > 10% | | NORMAS DE ENSAYO STANDARD | VALORES PRESCRITOS NORMA EN 14411 VALUE REQUIRED BY EN 14411 STANDARD | VALOR MEDIO AVERAGE VALUE |
|--|--|------------------------------|---|---|
| Características dimensionales / Dimensional features | | ISO 10545-2 | | Cumple la norma Conforms to standard |
| Absorción de agua / Water absorption | | ISO 10545-3 | > 10% | 16% |
| Resistencia a la flexión Modulus of rupture | Resistencia a la flexión Modulus of rupture Fuerza de rotura Breaking strength | ISO 10545-4 | > 15 N / mm ² > 600 N | 20 - 30 N / mm ² 700 - 1000 N |
| Resistencia a la abrasión superficial / Resistance to surface abrasion | | ISO 10545-7 | Clase indicada por el fabricante Abrasion class indicated by the manufacturer | No aplica / Not apply |
| Dilatación térmica lineal / Linear thermal expansion | | ISO 10545-8 | Método de ensayo disponible Test method available | <7,0 x 10 ⁻⁶ °C ⁻¹ |
| Resistencia al choque térmico / Thermal shock resistance | | ISO 10545-9 | Método de ensayo disponible Test method available | Resiste / Resists |
| Resistencia al cuarteo / Crazeing resistance | | ISO 10545-11 | Exigida Required | Resiste / Resists |
| Resistencia a la helada / Frost resistance | | ISO 10545-12 | Método de ensayo disponible Test method available | Resiste / Resists |
| Resistencia química Chemical resistance | Ácidos y bases Acids and bases Productos de limpieza y reactivos de piscinas Cleaning products and pool reactive agents | ISO 10545-13 | Método de ensayo disponible Test method available Mínimo GB Minimum GB | Cumple la norma Conforms to standard Clase GA Class GA |
| Resistencia a las manchas / Resistance to stains | | ISO 10545-14 | Mínimo clase 3 Minimum class 3 | Cumple la norma Conforms to standard |

CARACTERÍSTICAS TÉCNICAS PAVIMENTO PASTA ROJA

TECHNICAL FEATURES CERAMIC FLOOR TILES

| GRUPO BIIa 3% < Absorción de agua < 6% | | NORMAS DE ENSAYO STANDARD | VALORES PRESCRITOS NORMA EN 14411 VALUE REQUIRED BY EN 14411 STANDARD | VALOR MEDIO AVERAGE VALUE |
|--|--|------------------------------|---|---|
| Características dimensionales / Dimensional features | | ISO 10545-2 | | Cumple la norma Conforms to standard |
| Absorción de agua / Water absorption | | ISO 10545-3 | 3% < E < 6% | 5% |
| Resistencia a la flexión Modulus of rupture | Resistencia a la flexión Modulus of rupture Fuerza de rotura Breaking strength | ISO 10545-4 | > 22 N / mm ² > 1100 N | 30 - 40 N / mm ² 1200 - 1900 N |
| Resistencia a la abrasión superficial / Resistance to surface abrasion | | ISO 10545-7 | Clase indicada por el fabricante Abrasion class indicated by the manufacturer | Según Modelos According to models |
| Dilatación térmica lineal / Linear thermal expansion | | ISO 10545-8 | Método de ensayo disponible Test method available | <7,0 x 10 ⁻⁶ °C ⁻¹ |
| Resistencia al choque térmico / Thermal shock resistance | | ISO 10545-9 | Método de ensayo disponible Test method available | Resiste / Resists |
| Resistencia al cuarteo / Crazeing resistance | | ISO 10545-11 | Exigida Required | Resiste / Resists |
| Resistencia a la helada / Frost resistance | | ISO 10545-12 | Método de ensayo disponible Test method available | Resiste / Resists |
| Resistencia química Chemical resistance | Ácidos y bases Acids and bases Productos de limpieza y reactivos de piscinas Cleaning products and pool reactive agents | ISO 10545-13 | Método de ensayo disponible Test method available Mínimo GB Minimum GB | Cumple la norma Conforms to standard Clase GA Class GA |
| Resistencia a las manchas / Resistance to stains | | ISO 10545-14 | Mínimo clase 3 Minimum class 3 | Cumple la norma Conforms to standard |

CARACTERÍSTICAS TÉCNICAS GRES PORCELÁNICO (DECORSTONE)

TECHNICAL FEATURES PORCELAIN TILES (DECORSTONE)

| GRUPO Bla | Absorción de agua < 0,5% | NORMAS DE ENSAYO STANDARD | VALORES PRESCRITOS NORMA EN 14411 VALUE REQUIRED BY EN 14411 STANDARD | VALOR MEDIO AVERAGE VALUE |
|--|--|---|---|---|
| Características dimensionales / Dimensional features | | ISO 10545-2 | | Cumple la norma Conforms to standard |
| Absorción de agua / Water absorption | | ISO 10545-3 | < 0,5% | 0,1% |
| Resistencia a la flexión Modulus of rupture | Resistencia a la flexión Modulus of rupture Fuerza de rotura Breaking strength | ISO 10545-4 | > 35 N / mm ² > 1300 N | 45 - 60 N / mm ² 1800 - 2500 N |
| Resistencia a la abrasión profunda (mm ³) / Resistance to deep abrasion (mm ³) | | ISO 10545-6 | Máx. 175 mm ³ | 110 - 130 mm ³ |
| Dilatación térmica lineal / Linear thermal expansion | | ISO 10545-8 | Método de ensayo disponible Test method available | <7,0 x 10 ⁻⁶ °C ⁻¹ |
| Resistencia al choque térmico / Thermal shock resistance | | ISO 10545-9 | Método de ensayo disponible Test method available | Resiste / Resists |
| Resistencia a la helada / Frost resistance | | ISO 10545-12 | Método de ensayo disponible Test method available | Resiste / Resists |
| Resistencia química Chemical resistance | Ácidos y bases Acids and bases Productos de limpieza y reactivos de piscinas Cleaning products and pool reactive agents | ISO 10545-13 | Método de ensayo disponible Test method available Mínimo UB Minimum UB | Cumple la norma Conforms to standard Clase UA Class UA |
| Resistencia a las manchas / Resistance to stains | | ISO 10545-14 | Mínimo clase 3 Minimum class 3 | Cumple la norma Conforms to standard |
| Resistencia al deslizamiento / Resistance to slips | | DIN 51130 UNE-ENV 12633 ASTM C 1028 | | Según Modelos According to models |



RESIDENCIALES/
RESIDENTIAL

CARACTERÍSTICAS TÉCNICAS GRES PORCELÁNICO ESMALTADO (COMPACGLASS)

TECHNICAL FEATURES GLAZED PORCELAIN TILES (COMPACGLASS)

| GRUPO Bla | Absorción de agua < 0,5% | NORMAS DE ENSAYO STANDARD | VALORES PRESCRITOS NORMA EN 14411 VALUE REQUIRED BY EN 14411 STANDARD | VALOR MEDIO AVERAGE VALUE |
|--|--|------------------------------|---|---|
| Características dimensionales / Dimensional features | | ISO 10545-2 | | Cumple la norma Conforms to standard |
| Absorción de agua / Water absorption | | ISO 10545-3 | < 0,5% | 0,1% |
| Resistencia a la flexión Modulus of rupture | Resistencia a la flexión Modulus of rupture Fuerza de rotura Breaking strength | ISO 10545-4 | > 35 N / mm ² > 1300 N | 45 - 60 N / mm ² 1800 - 2500 N |
| Resistencia a la abrasión superficial / Resistance to surface abrasion | | ISO 10545-7 | Clase indicada por el fabricante Abrasion class indicated by the manufacturer | Según Modelos According to models |
| Dilatación térmica lineal / Linear thermal expansion | | ISO 10545-8 | Método de ensayo disponible Test method available | <7,0 x 10 ⁻⁶ °C ⁻¹ |
| Resistencia al choque térmico / Thermal shock resistance | | ISO 10545-9 | Método de ensayo disponible Test method available | Resiste / Resists |
| Resistencia al cuarteo / Cracking resistance | | ISO 10545-11 | Exigida Required | Resiste / Resists |
| Resistencia a la helada / Frost resistance | | ISO 10545-12 | Método de ensayo disponible Test method available | Resiste / Resists |
| Resistencia química Chemical resistance | Ácidos y bases Acids and bases Productos de limpieza y reactivos de piscinas Cleaning products and pool reactive agents | ISO 10545-13 | Método de ensayo disponible Test method available Mínimo GB Minimum GB | Cumple la norma Conforms to standard Clase GA Class GA |
| Resistencia a las manchas / Resistance to stains | | ISO 10545-14 | Mínimo clase 3 Minimum class 3 | Cumple la norma Conforms to standard |



RESIDENCIALES/
RESIDENTIAL

CARACTERÍSTICAS TÉCNICAS GRES PORCELÁNICO (LUXGLASS)

TECHNICAL FEATURES PORCELAIN TILES (LUXGLASS)

| GRUPO Bla | Absorción de agua < 0,5% | NORMAS DE ENSAYO STANDARD | VALORES PRESCRITOS NORMA EN 14411 VALUE REQUIRED BY EN 14411 STANDARD | VALOR MEDIO AVERAGE VALUE |
|--|--|------------------------------|---|---|
| Características dimensionales / Dimensional features | | ISO 10545-2 | | Cumple la norma Conforms to standard |
| Absorción de agua / Water absorption | | ISO 10545-3 | < 0,5% | 0,1% |
| Resistencia a la flexión Modulus of rupture | Resistencia a la flexión Modulus of rupture Fuerza de rotura Breaking strength | ISO 10545-4 | > 35 N / mm ² > 1300 N | 45 - 60 N / mm ² 1800 - 2500 N |
| Resistencia a la abrasión superficial / Resistance to surface abrasion | | ISO 10545-7 | Clase indicada por el fabricante Abrasion class indicated by the manufacturer | Según Modelos According to models |
| Dilatación térmica lineal / Linear thermal expansion | | ISO 10545-8 | Método de ensayo disponible Test method available | <7,0 x 10 ⁻⁶ °C ⁻¹ |
| Resistencia al choque térmico / Thermal shock resistance | | ISO 10545-9 | Método de ensayo disponible Test method available | Resiste / Resists |
| Resistencia al cuarteo / Crazeing resistance | | ISO 10545-11 | Exigida Required | Resiste / Resists |
| Resistencia a la helada / Frost resistance | | ISO 10545-12 | Método de ensayo disponible Test method available | Resiste / Resists |
| Resistencia química Chemical resistance | Ácidos y bases Acids and bases Productos de limpieza y reactivos de piscinas Cleaning products and pool reactive agents | ISO 10545-13 | Método de ensayo disponible Test method available Mínimo GB Minimum GB | Cumple la norma Conforms to standard Clase GA Class GA |
| Resistencia a las manchas / Resistance to stains | | ISO 10545-14 | Mínimo clase 3 Minimum class 3 | Cumple la norma Conforms to standard |



RESIDENCIALES/
RESIDENTIAL



RECOMENDACIONES PARA LA LIMPIEZA DE DECORADOS Y PIEZAS ESPECIALES

Debido a las características de los metales utilizados en la confección de estos productos. Es suficiente utilizar una bayeta húmeda y jabón líquido neutro.

Si la pieza llevara protección no quitarla hasta que el producto este colocado y limpio. No se atenderán reclamaciones una vez colocado el producto.

RECOMMENDATIONS FOR THE CLEANING OF DECORATIVE AND SPECIAL PIECES

Due to the characteristics of the metals used in the production of these pieces, only a damp cloth and neutral liquid soap are required to clean them.

Any protective material should be left on the piece until it is fitted and clean.

Complaints will not be considered once the product has been fitted.

RECOMMANDATIONS CONCERNANT LE NETTOYAGE DES DECORS ET PIECES SPECIALES

Dues aux caractéristiques des métaux utilisés lors de la confection de ses produits, il est suffisant d'utiliser une éponge humide et du savon neutre.

Dans le cas où la pièce porterait une protection, ne pas l'enlever jusqu'à ce que le produit soit posé et nettoyé.

Aucune réclamation ne sera acceptée une fois le produit Pamesa posé.

PAMESA CERÁMICA, S.L. aplica una política de continuo desarrollo de sus productos y se reserva el derecho a realizar cambios en los productos, colores, especificaciones técnicas, packings y códigos sin previo aviso.

PAMESA CERÁMICA ha realizado un esfuerzo considerable para que toda la información sea adecuada en el momento de la publicación del catálogo. A causa de las limitaciones del proceso de impresión los colores reproducidos pueden sufrir ligeras variaciones con respecto al producto original.

PAMESA CERÁMICA informa que este catálogo tiene validez a nivel informativo y por tanto no se hace responsable de los posibles errores de impresión; reservándose el derecho de realizar modificaciones sin necesidad de preaviso.

PAMESA CERÁMICA, S.L. operates a policy of continuous development and reserves the right to make changes to its products, colours, engineering specifications, packaging and codes without prior notice.

PAMESA CERÁMICA, S.L. has taken every effort to ensure that the information contained in the catalogue is correct at the time of publication. Due to the limitations of the printing process, the colours reproduced may vary slightly from the original product.

PAMESA CERÁMICA advises that this catalogue is only valid for information purposes and therefore does not accept responsibility for any possible printing errors.

PAMESA CERÁMICA, S.L. applique une politique de développement continu de ses produits et se réserve le droit de réaliser des changements, que ce soit de produits, couleurs, spécifications techniques, paquetages et codifications et cela sans en aviser préalablement l'acheteur.

PAMESA CERÁMICA a réalisé un effort considérable pour que toute l'information donnée soit adéquate au moment de la publication du catalogue.

Dues aux limitations du processus d'impression, les couleurs reproduites peuvent souffrir de légères variations avec le produit original.

PAMESA CERÁMICA vous informe que les informations de ce catalogue sont données à titre informatif et qu'elle n'est pas responsable des possibles erreurs d'impression. De plus, elle se réserve le droit de modifier les informations sans préavis.

PAMESA
CERAMICA

PAMESA CERAMICA

PAMESA CERÁMICA S.L.

Cno. Alcora, 8 - Apdo. Correos 14 - 12550 ALMAZORA - Castellón - SPAIN

Tel.: 34 - 964 50 75 00 - Telefax: 34 - 964 52 27 16 / 34 - 964 53 27 31

e-mail: nacional@pamesa.com / export@pamesa.com / web: www.pamesa.com

