

COLLECTIONS 2017

SALONI
cerámica

COLLECTIONS 2017

SALONI
cerámica



PRESENTACIÓN

En Saloni somos fabricantes de cerámica desde 1971. Hoy, tradición e innovación se unen para crear un modelo de compañía global, integrada y orientada a nuestros clientes.

Con presencia en más de 100 países, aportamos soluciones constructivas en los cinco continentes. Contamos con más de 270.000 m2 de instalaciones sostenibles dotadas con las últimas tecnologías, siendo el reflejo de una filosofía creativa, dinámica e innovadora.

ADAPTABILIDAD

En Saloni siempre estamos dispuestos a escuchar y ofrecer soluciones. Por eso, disponemos de las herramientas idóneas y el personal cualificado para poder ofrecer respuestas a cualquier proyecto que se nos plantee. Para nosotros cada nuevo encargo es un reto y estamos preparados para ello. Con objeto de ofrecer la mejor atención al cliente, disponemos de profesionales dedicados al asesoramiento en la creación de proyectos, materiales, formatos, colocaciones... para adaptarnos totalmente a las necesidades de nuestros clientes.

PRESENTATION

At Saloni we have manufactured ceramics since 1971. Today, tradition and innovation merge to create a global, integrated and customer-focused company model.

With presence in over 100 countries, we provide constructive solutions to the five continents. We have more than 270,000 m2 of sustainable facilities equipped with state-of-the-art technology, reflecting a creative, dynamic and innovative philosophy.

ADAPTABILITY

At Saloni we are always ready to listen and offer solutions. For this reason, we have the ideal tools and qualified workforce to develop any project. For us every new assignment is a challenge and we are ready for it. To be able to offer the best customer service, we have dedicated professionals ready to give advice on project creation, materials, formats, settings... to fully adapt to the needs of our customers.

INNOVACIÓN

La innovación y la investigación son factores indispensables en Saloni. La innovación está presente en todos nuestros ámbitos de trabajo y, año tras año, aportamos soluciones innovadoras al mundo de la construcción. Invertimos constantemente en I+D+i, obteniendo los métodos de fabricación más avanzados y eficientes. Todo ello nos permite producir una amplia diversidad de tipologías de productos, formatos y acabados.

INNOVATION

Innovation and research are essential factors at Saloni. Innovation is present in all our scopes of work and, year after year, we provide innovative solutions to the construction world. We constantly invest in R&D&I, obtaining the most advanced and efficient manufacturing methods. All this enables us to produce a wide range of product, formats and finishes.

SOSTENIBILIDAD

Compromiso con el medio ambiente. Este es el elemento fundamental que utiliza Saloni a la hora de desarrollar sus productos. Saloni obtuvo en el año 2012 la certificación internacional ISO 14001, que establece los requisitos para implementar, desarrollar y mantener un sistema de gestión medioambiental implicándose en el control del impacto medioambiental de su proceso productivo, con un enfoque de mejora continua. El desarrollo de una política medioambiental activa, ha permitido a Saloni emitir la Autodeclaración Ambiental [Etiquetado ecológico tipo II] respecto al porcentaje de contenido reciclado en nuestros materiales cerámicos, según norma UNE-EN ISO 14021.

SUSTAINABILITY

Commitment to the environment. This is the key component that Saloni uses when developing its products. In 2012 Saloni received the international certification ISO 14001, which sets out the requirements for implementing, developing and maintaining an environmental management system that undertakes to control the environmental impact of its production process and is focused on continuous improvement. The development of an active environmental policy has enabled Saloni to issue a Self-declared environmental claim [Type II environmental labelling] in terms of the percentage of recycled content in our ceramic materials, as per the standard UNE-EN ISO 14021.

CARACTERÍSTICAS TÉCNICAS
TECHNICAL CHARACTERISTICS



Revestimiento
Wall tiles
Faïence
Wandfliesen
Настеннаяплитка



Pavimento
Floor tiles
Sol
Bodenfliesen
Напольнаяплитка



Espesor
Thickness
Épaisseur
Dicke
Толщина



Rectificado
Rectified
Rectifié
Kalibriert
Свыровненнымикраями



Resistencia al deslizamiento
DIN 51130
Slip resistance
Résistance à la glissance
Rutschfestigkeit
Устойчивостькпоскальзыванию



Resistencia al deslizamiento
C.T.E. UNE-ENV 12633:2003
Slip resistance
Résistance à la glissance
Rutschfestigkeit
Устойчивостькпоскальзыванию

ACABADO SUPERFICIAL
SURFACE FINISH



Brillo
Gloss
Brillant
Glänzend
Блестящий



Mate
Matt
Mat
Matt
Матоваяотделка



Lappato
Lappato
Lappato
Lappato
лаппато



Metal
Metal
Métal
Metall
Металл

CLASIFICACIÓN PAVIMENTOS
FLOOR TILE CLASSIFICATIONS



Pavimentos aconsejados para un tránsito moderado adecuados principalmente para baños de viviendas (se debe evitar toda abrasión).

Floor tiles suitable for moderate traffic, mainly for use in bathrooms in homes. (Any kind of abrasion must be avoided).



Pavimentos adecuados para un tránsito ligero tales como habitaciones interiores de viviendas (con excepción de la cocina y de habitaciones con acceso directo desde el exterior).

Floor tiles suitable for light traffic, for use in rooms in the home (except kitchens or rooms with direct access from outside the building).



Pavimentos indicados para tránsito medio. Adecuados para todas las habitaciones de la vivienda.

Floor tiles suitable for medium traffic, apt for all rooms in the home.



Pavimentos aconsejados para tránsitos densos. Adecuados para locales de negocio, restaurantes, edificios públicos, y en general, para empleos exigentes.

Floor tiles suitable for heavy traffic, apt for use in business premises, restaurants, public buildings and, generally, places subject to more demanding use.

VARIACIÓN GRÁFICA
GRAPHICAL VARIATION



Apariencia Uniforme
Uniform appearance
Aspect uniforme
Einheitliches Aussehen
Однородныйвнешнийвид



Ligera variación
Slight variation
Variation légère
Leichte Unterschiede
Небольшоеварьирование



Variación moderada
Moderate degree of variation
Variation modérée
Mäßige Unterschiede
Умеренноеварьирование



Variación sustancial
High degree of variation
Variation importante
Wesentliche Unterschiede
Значительноеварьирование

SERIE, FORMATO Y TIPO DE PASTA
COLLECTIONS, FORMAT AND TYPE OF BISCUIT

CARACTERÍSTICAS PRINCIPALES
CHARACTERISTICS

NOMBRE DE LA SERIE
NAME OF THE COLLECTION



REVESTIMIENTO WALL TILE

INTERNI

EDM513 Interni 40x120 Color 596

EDN513 Conetti 40x120 Color 596

BZ513 II. Conetti 40x120 Color 596

EDP990 Volumi 40x120 Iris - 596

INTERNI 45X90 PATINA 90X90 RIGATO 20X120 PORCELÁNICO - COLOR MASA PORCELAIN - COLOURED BISCUIT

CAJEE | CAJERE | JAJERO | SABBIA | FUMÒ

Pavimento coordinado en la página 234 Coordinated flooring on page 234

29

DESCRIPCIÓN DE LA ESCENA
SCENE DESCRIPTION

PÁGINA
PAGE

ECD990 Volumi 40x120 Iris - **596**

CÓDIGO CODE

NOMBRE ARTÍCULO ITEM NAME

FORMATO SIZE

COLOR COLOUR

CODIGO DE PRECIO PRICE CODE

UBICACIÓN EN CATÁLOGO:
CATALOGUE POSITION:

- PASTA BLANCA
WHITE BODY
- PORCELÁNICO
PORCELAIN
- PASTA ROJA
RED BODY
- MOSAICOS
MOSAICS

CARACTERÍSTICAS TÉCNICAS
SPECIFICATIONS

Debido al proceso de impresión del catálogo la representación de los colores de nuestros productos es aproximada y puede variar ligeramente en tono respecto a las piezas reales. Referencias, grupos de precio y características de packing deben verificarse, ya que puede haber errores tipográficos a la hora de imprimir este catálogo.

Due to the printing process of the catalogue the representation of the colors of pieces is approximate and may differ slightly in shade from the real pieces.

References, price groups and packing details should be checked, as there may be typographical errors when printing this catalogue.

PASTA BLANCA
WHITE BODY

12

PORCELÁNICO
PORCELAIN

110

PASTA ROJA
RED BODY

220

MOSAICOS
MOSAICS

308

C. TÉCNICAS
SPECIFICATIONS

314

A	ABALON	288	G	GARD	236	PROYECCION	116	
	ABSTRACT	122		GENIUS	190	PULPIS	32	
	ADMIRA	218		GLINT	104	Q	QUARZ	74,170
	ADVANCE	136		GOLIAT	112	R	RAICES	202
	ADVANCE BRILLO	46		GRADUAL	55		RAPOL	34
	AKROM	256		GRIP	291		REALE	282
	ALBAR	296	H	HARDWOOD	124,290		RESORT	78
	AMBIENT	208		HYDRA	189		RING	201
	ARCA	222	I	INTEGRA	20,126,192		ROUND	214
	ARISTEA	298		INTERIOR	98,194		ROW	307
	ARQUITECT	138		INTERNI	26,128,132,154	S	SINTESIS	246
	ATLAS	14		INTRO	56,186		SOUND	248
	ATMOSFERA	144,182		ITER	88,158		SPECTRUM	283,302
B	BASALT	210	J	JAZZ	100		STONE SYSTEM	174
	BELVER	258		JEWELL	60		SUNSET	36,198
	BERMEO	292		JOB	294		SYBAR	106
	BITEX	48,188	K	KRONOS	62	T	TALISMAN	250
	BRICKS	102	L	LEGEND	114		TECTONIC	178
C	CAMPUS	205		LIBERTY	240		TERME	252
	CAROUSEL	50		LINO	242,305		TIME	291
	CAST	52,187		LUMBER	200		TIVOLI	254
	CEMENT	291		LUMINA	54		TRAMA	303
	CHELSEA	224	M	MADEIRA	206	U	UP	92
	CIVIS	228		MAJESTIC	134	V	VANCOUVER	130
	COMBINE	108		MARMARIA	66		VANTAGE	42
	CONCORDE	300		MAXIS	204		VARDEN	216
	CORINTO	230		MENHIR	162		VETRO	284
	CORONA	302		METALIKA	266	W	WAY	80
	COVER	232		MOMENT	166		WOODEN	86,180
D	DESTIL	44		MOVE	244			
	DIPLOMATIC	304	N	NEO	275,303			
	DOLOMIT	146		NITUR	307			
	DOREX	16	O	OMNIUM	268			
E	EARTH	148		OXY	2306			
	ELYT	260	P	PALACIO	70			
	ETHOS	262		PASS	293			
	EXPLEND	96		PIGMENTS	209			
	EXTERIOR	184		PLANK	293			
	EXTRA	150		POLARIS	105			
	EXTREM	152		PORTLAND	272			
F	FOLD	277		PRISMA	274			
	FUTURA	277		PROSPECT	278			

GOLIAT	120X120	112	SUNSET	45X45	198	MENHIR	30X60	162
GOLIAT	60X120	112	SYBAR	45X45	107	PIGMENTS	30X60	209
LEGEND	60X120	114	ARCA	43X43	222	PROYECCION	30X60	116
PROYECCION	60X120	116	BELVER	43X43	258	QUARZ	30X60	170
ATLAS	40X120	14	CEMENT	43X43	291	ROUND	30X60	214
DOREX	40X120	16	CHELSEA	43X43	227	STONE SYSTEM	30X60	174
INTEGRA	40X120	20	CIVIS	43X43	229	TECTONIC	30X60	178
INTERNI	40X120	26	CONCORDE	43X43	301	EXPLEND	25X75	96
PULPIS	40X120	32	CORINTO	43X43	231	GLINT	25X75	104
RAPOL	40X120	34	COVER	43X43	235	INTERIOR	25X75	98
SUNSET	40X120	36	ETHOS	43X43	265	JAZZ	25X75	100
VANTAGE	40X120	42	FOLD	43X43	277	POLARIS	25X75	105
ABSTRACT	20X120	122	GARD	43X43	239	SUNSET	25X75	36
HARDWOOD	20X120	124	LIBERTY	43X43	241	SYBAR	25X75	106
INTEGRA	20X120	126	LINO	43X43	243,305	ALBAR	25X40	296
INTERNI	20X120	128	METALIKA	43X43	266	ARISTEA	25X40	298
LEGEND	20X120	114	OMNIUM	43X43	271	CHELSEA	25X40	224
VANCOUVER	20X120	130	PORTLAND	43X43	272	CONCORDE	25X40	300
INTERNI	90X90	132	REALE	43X43	282	CORONA	25X40	302
MAJESTIC	90X90	134	SOUND	43X43	249	DIPLOMATIC	25X40	304
MAXIS	80X80	204	TALISMAN	43X43	251	GARD	25X40	306
ATMOSFERA	61X61	182	TERME	43X43	253	MOVE	25X40	244
EXTERIOR	61X61	184	TIME	43X43	291	NITUR	25X40	307
ARQUITECT	60X60	142	TIVOLI	43X43	255	OXY	25X40	306
BASALT	60X60	213	ARCA	31X60	222	PROSPECT	25X40	282
BITEX	60X60	188	CHELSEA	31X60	224	ROW	25X40	307
CAST	60X60	187	CIVIS	31X60	228	TRAMA	25X40	303
GENIUS	60X60	190	CORINTO	31X60	230	VETRO	25X40	286
HYDRA	60X60	189	COVER	31X60	232	ATMOSFERA	22,4X90	144
INTEGRA	60X60	192	GARD	31X60	236	MOMENT	22,4X90	166
INTERIOR	60X60	194	MOVE	31X60	244	WOODEN	22,4X90	180
INTRO	60X60	186	LIBERTY	31X60	240	AKROM	20X60	256
KRONOS	60X60	65	LINO	31X60	242	BELVER	20X60	258
MENHIR	60X60	165	SINTESIS	31X60	246	ELYT	20X60	260
PALACIO	60X60	73	SOUND	31X60	248	ETHOS	20X60	262
PROYECCION	60X60	116	TALISMAN	31X60	250	METALIKA	20X60	266
QUARZ	60X60	77,173	TERME	31X60	252	OMNIUM	20X60	268
RAPOL	60X60	35	TIVOLI	31X60	254	PORTLAND	20X60	272
RESORT	60X60	79	ARISTEA	31X31	299	PRISMA	20X60	274
SUNSET	60X60	198	BELVER	31X31	258	PROSPECT	20X60	278
WAY	60X60	85	CEMENT	31X31	291	REALE	20X60	282
ADMIRA	58,5X58,5	218	CHELSEA	31X31	227	VETRO	20X60	284
ADVANCE BRILLO	58,5X58,5	47	CONCORDE	31X31	301	ABALON	19X57	288
DOREX	58,5X58,5	19	FUTURA	31X31	277	BERMEO	19X57	292
ADVANCE	45X90	136	GARD	31X31	239	HARDWOOD	19X57	290
ARQUITECT	45X90	138	GRIP	31X31	291	JOB	19X57	294
ATMOSFERA	45X90	144	LINO	31X31	243,305	PASS	19X57	293
DOLOMIT	45X90	146	METALIKA	31X31	266	PLANK	19X57	293
EARTH	45X90	148	MOVE	31X31	245	LUMBER	15X90	200
EXTRA	45X90	150	NEO	31X31	275,303	ARQUITECT	14,8X90	138
EXTREM	45X90	152	PORTLAND	31X31	272	ATMOSFERA	14,8X90	144
INTERNI	45X90	154	SPECTRUM	31X31	281,302	EXTREM	14,8X90	152
ITER	45X90	158	ADVANCE BRILLO	30X90	46	ITER	14,8X90	158
MENHIR	45X90	162	BITEX	30X90	48	MOMENT	14,8X90	166
MOMENT	45X90	166	CAROUSEL	30X90	50	WOODEN	14,8X90	180
PROYECCION	45X90	116	CAST	30X90	52	ITER	14,8X14,8	88
QUARZ	45X90	170	GRADUAL	30X90	55	UP	14,8X14,8	92
STONE SYSTEM	45X90	174	INTRO	30X90	56	BRICKS	7,5X38	102
TECTONIC	45X90	178	JEWELL	30X90	60	VARDEN	7,5X30	216
WOODEN	45X90	180	KRONOS	30X90	62	ARQUITECT	14,8X90	138
ARQUITECT	45X45	142	MARMARIA	30X90	66	ATMOSFERA	14,8X90	144
BASALT	45X45	213	LUMINA	30X90	54	EXTREM	14,8X90	152
HYDRA	45X45	189	PALACIO	30X90	70	ITER	14,8X90	158
INTERIOR	45X45	194	QUARZ	30X90	74	MOMENT	14,8X90	166
MAJESTIC	45X45	134	RESORT	30X90	78	WOODEN	14,8X90	180
PROYECCION	45X45	121	WAY	30X90	80	ITER	14,8X14,8	88
RAICES	45X45	202	WOODEN	30X90	86	UP	14,8X14,8	92
RING	45X45	201	AMBIENT	30X60	208	BRICKS	7,5X38	102
STONE SYSTEM	45X45	174	ARQUITECT	30X60	138	VARDEN	7,5X30	216
			BASALT	30X60	210			
			CAMPUS	30X60	205			
			EARTH	30X60	148			
			INTERIOR	30X60	194			
			MADEIRA	30X60	206			

A	Abalon	289	Byzas	219	Exterior	185
	Abstract	123	C Campus	205	Extra	151
	Action	245	Cannete	27,29,30,31	Extrem	153
	Adorno	105,311	Cascais	71,73	F Fiber	51,54,313
	Adria	175,177	Cast	53,187	Fioral	261
	Advance	137	Cave	33	Flisat	297
	Advance Brillo	47	Celio	253	Fluctus	61
	Agora	67,218	Cement	291	Fly	89,91
	Aguas Agora	67	Chelsea	225,227	Fold	277
	Aguas Arcadia	69	Chevron	159,160,161	Folium	107
	Aguas Artemis	69	Chip	266	Form	89,91
	Aguas Micenas	69	Civis	229	Forma	31,103
	Akantus	47	Codex	171,173	Fraganza	283
	Akrom	257,261,279	Columna Agora	67	Friso	17
	Albar	297	Columna Arcadia	69	Fuji	179
	Alcor	175,177	Columna Artemis	69	Fuse	53
	Alea	247	Columna Micenas	69	Fusion	101
	Alegoria	19	Combi	313	Futura	277,302
	Alias	32	Compaq	172	G Galatea	79
	Alkemia	311	Concorde	301	Gap	223
	Amapola	257	Contour	21,22,23,25	Gard	237,239
	Ambient	208	Cora	299	Genius	191
	Andra	267,311	Corinto	231	Gens	254
	Ania	219	Corner	302	Gerion	253
	Animalstory	101	Corona	302	Glass	287
	Antic	263	Corus	259	Glint	104
	Arald	289	Cover	233,235	Goliat	113
	Arca	223	Crest	255	Gradual	55
	Arca Line	223	Curvy	40	Granflor	257
	Arcadia	69,219	D Dafne	33	Greenwich	225,227
	Arcan	229	Dagan	291	Guipur	257
	Argos	231	Delux	47	H Hardwood	125,290
	Arista	291	Denisa	287	Heavy	306
	Aristea	299	Destil	61	Helenis	67,69
	Aristo	302	Diamant	89,91	Hydra	189
	Arkan	37,39,40,41	Dinastia	79	Hypnos	163,165
	Aron	302,306	Diplomatic	305	I Igloo	297
	Arquitect	93,139	Dixit	30,156,157,313	Imagina	47,137
	Artemis	69,219	Dolomit	147	Imprint	169
	Asset	263,279,311	Dom	247	Ines	219
	Atica	231	Dorex	17,19	Ink	143
	Atlas	15	Driff	65,103	Integra	21,22,23,25,193
	Atmosfera	97,101,144,145,183,257	Drip	43,45,287	Interior	99,195,197
	Avenue	99	Drip Dorex	17	Interni	27,29,30,31,155,156,157
	Axis	53	Drip Rapol	35	Intro	57,59,186
B	Balnea	253	Drop	119	Invent	199
	Basalt	211,213	Dual	99,109,269	Irma	15,33
	Basil	291	Dunas	171,173	Iroko	243,247
	Belgravia	225	Dust	127	Iter	89,91,159,160,161
	Belinda	287	E Earth	149	J Jazz	97,101
	Belver	259	Eclat	283	Job	295
	Bend	93,95	Ecotrend	101	K Kensington	227
	Bermeo	292	Egoa	55	Kingston	225,227
	Biblio	261	Eidos	85,261,313	Kitwin	97
	Binario	51	Elba	291	Klint	55
	Bitex	49,188	Elves	261	Kolors	109,269
	Blason	254	Elyt	261	Kolors Decor	109,269
	Blind	37,39,40,41	Epoque	281	Kronos	63,65
	Border	269	Esculpture	143	L Label	233
	Box	263	Estoril	71	Layer	301
	Brand	169,227,310	Ethos	263,265	Legend	115
	Brandon	271	Etnal	243,247	Legendart	115
	Break	81,83,97	Europa	175	Lema	235
	Brilliant	313	Even	93	Level	81,83,85
	Brio	305	Evidence	22,23,25,103	Liberty	241
	Bris	237	Explend	97	Linear	21,22,23,25

Lino	243,305	Paris	273	Talisman	251
Linus	277	Pass	293	Tamir	251
London	273	Patina	133	Tangra	251
Lucent	48	Petit	247	Tatum	271
Lumber	200	Pigments	209	Team	295
Lumiere	257,259,277,283,285	Plank	93,142,293	Tectonic	97,101,179,257
Lumina	51,54	Play	51,54	Tempo	65
Luxit	61	Pluriel	267	Terme	253
M Made	93,141	Plus	301	Texture	89,91
Madeira	207	Polaris	105	Tilt	169
Madreperla	97	Portland	273	Time	291
Magicwood	125,290	Poseidon	254,255	Tintagel	237
Majestic	135	Premier	79	Tivoli	255
Malena	303	Primis	231	Tour	245
Marmaria	67,69	Prisma	273,275,277	Tracks	143
Matrix	51	Prismaline	277	Trafor	251
Maxis	204	Promenade	283	Trail	81,83,85
Melt	187	Prospect	279	Trama	303
Menhir	163,165	Proyeccion	95,117,119,121	Travel	250,251
Metal	15,17,33,35,43,49,97,101,119,179,263	Pulpis	32,33	Trek	105
Metalika	267	Purest	175	Treves	237
Meteor	265	Q Quarz	75,77,171,173	Trevi	247,302
Metropolitan	313	Quick	93,95	Tribun	254,255
Micenas	69,218	Quorum	93,143	Triunfo	251
Midas	163,165	R Raices	203	Tui	299
Milrayas	243,247,302,305	Rapol	35	Tuka	30,156,157,313
Mimesis	283	Reale	283	Twin	51,54,313
Miniborder	269	Reflection	267,273,311	U Unica	48,313
Minim-C	48,310	Remix	279	V Vancouver	131
Minim-R	48,310	Remy	239	Vantage	43,45
Minos	231	Replay	21,25	Varden	217
Mix	303	Resort	79	Variant	103
Modul	281	Retro	201	Vario	189
Moment	167	Richmond	225,227	Vary	43,45
Morgan	99	Rif	81,83,85	Vary Dorex	17
Moss	311	Rigato	129	Vary Rapol	35
Motion	57,59	Ring	201	Velvet	275
Move	245	Ritmik	89,91	Vetro	177,285
N Nautilus	97	Rodas	15	Vila	247
Naxos	67,69	Roman	229	Viriam	75,77
Nazca	265	Round	215	Vitreo	310
Neo	275,303	Row	307	Volant	285
New York	273	Rune	215	Volumi	27
Nitur	307	Rust	93,141	W Way	81,83,85
Nival	313	S Sendai	57,59	Web	45
Nobi	247	Shake	245	Whitewood	87,313
Nobilis	255	Shine	40,311	Windy	257
Nola	229,313	Show	275	Wooden	87,181
Norma	285	Signum	159,160,161	X Xenon	267
Nouveau	241	Silvestre	257		
Nova	279	Simo	259		
Novum	229	Sinter	63		
Nucleo	119	Sintesis	247		
O Obliqua	177	Sintra	71		
Oda	259	Slide	93,95		
Olea	119	Solex	267,273		
Olympia	218	Sound	249		
Omnium	269,271	Spatola	155,156,157		
Ontoria	175,177	Spectrum	281,302		
Optic	93,95	Spektrum	310		
Ordito	155,156,157	Spin	301		
Origami	302	Status	159,160,161		
Otus	272	Strata	75,77		
Oxy	306	Sunset	37,39,40,41,199		
P Palacio	71,73	Sybar	106,107		
Palatino	219	T Takto	107		

PASTA BLANCA

WHITE BODY

ATLAS	40X120	14
DOREX	40X120	16
INTEGRA	40X120	20
INTERNI	40X120	26
PULPIS	40X120	32
RAPOL	40X120	34
SUNSET	40X120	36
VANTAGE	40X120	42

ADVANCE BR	30X90	46
BITEX	30X90	48
CAROUSEL	30X90	50
CAST	30X90	52
EXPLEND	30X90	96
GRADUAL	30X90	55
INTRO	30X90	56
JEWELL	30X90	60
KRONOS	30X90	62
LUMINA	30X90	54
MARMARIA	30X90	66
PALACIO	30X90	70
QUARZ	30X90	74
RESORT	30X90	78
WAY	30X90	80
WOODEN	30X90	86

GLINT	25X75	104
INTERIOR	25X75	98
JAZZ	25X75	100
POLARIS	25X75	105
SUNSET	25X75	36
SYBAR	25X75	106

KRONOS	60X60	65
PALACIO	60X60	73
QUARZ	60X60	77
RAPOL	60X60	35
RESORT	60X60	79
WAY	60X60	85

ADVANCE BR	58,5X58,5	47
DOREX	58,5X58,5	19

DOREX	49X49	19
PULPIS	49X49	33

PALACIO	45X45	73
SYBAR	45X45	107

COMBINE	23X25	108
---------	-------	-----

ITER	14,8X29,8	88
------	-----------	----

ITER	14,8X14,8	88
UP!	14,8X14,8	92

BRICKS	7,5X38	102
--------	--------	-----

ATLAS

40X120 - 16"X47"

PASTA BLANCA - WHITE BODY



RODAS 40X120 BLANCO

REVESTIMIENTO WALL TILE



ATLAS



BRW500 Atlas 40x120 Blanco - **S95**



BRX500 Rodas 40x120 Blanco - **S96**

YM3495 L. Metal 1x120 Acero Mate - **S22** (Pieza)*

YM3505 L. Metal 1x120 Acero Brillo - **S22** (Pieza)*



ZN1710 L. Irma A 7x40 Gris - **S39**



YN6710 L. Irma B 7x40 Gris - **S38**



BED710 L. Irma 14x20 Gris - **S39**

* Unidad mínima de venta: Caja (6 unidades) * Minimum amount sale: Box (6 units)

PAVIMENTO FLOOR TILE



PORCELÁNICO PULIDO - POLISHED PORCELAIN



BTL500 Atlas 49x49 Blanco - **S114**



PASTA BLANCA - WHITE BODY

PORCELÁNICO - PORCELAIN

PASTA ROJA - RED BODY

MOSAICOS - MOSAICS

C. TÉCNICAS - SPECIFICATIONS

DOREX

40X120 - 16"X47"

PASTA BLANCA - WHITE BODY

DOREX 40X120 BEIGE / DRIP DOREX 40X120 BEIGE / DOREX 58,5X58,5 BEIGE



BRG610 Dorex 40x120 Beige - **S95**



BRJ610 Drip Dorex 40x120 Beige - **S96**



BRG710 Dorex 40x120 Gris - **S95**



BRJ710 Drip Dorex 40x120 Gris - **S96**



BRH990 Vary Dorex 40x120 Iris - **S96**



ZN1710 L. Irma A 7x40 Gris - **S39**



ZN1610 L. Irma A 7x40 Beige - **S39**



YN6710 L. Irma B 7x40 Gris - **S38**



YN6610 L. Irma B 7x40 Beige - **S38**



BDL655 L. Friso 25x25
Dorado - **S46**



BED710 L. Irma 14x20
Gris - **S39**



BED610 L. Irma 14x20
Beige - **S39**



AZZ655 L. Friso 10,5x29
Dorado - **S29**

YM3495 L. Metal 1x120 Acero Mate - **S22** (Pieza)*

YM3505 L. Metal 1x120 Acero Brillo - **S22** (Pieza)*

* Unidad mínima de venta: Caja (6 unidades) * Minimum amount sale: Box (6 units)

DOREX



VARY DOREX 40X120 IRIS / DOREX 58,5X58,5 GRIS

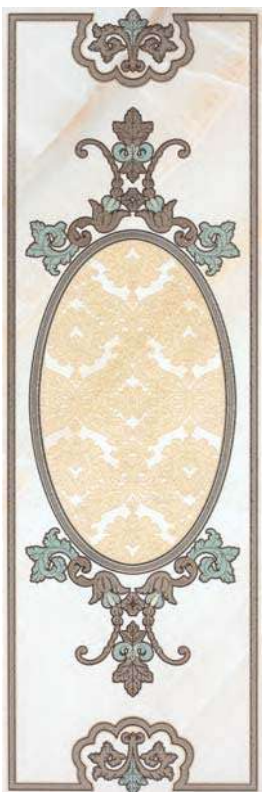

BRG610-562 Alegoria A 40x120 Beige - **S56**

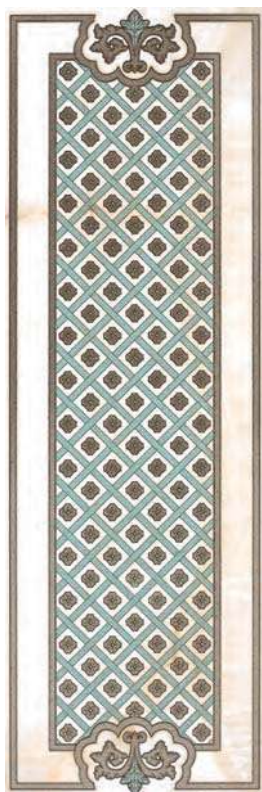

BRG610-563 Alegoria B 40x120 Beige - **S56**



BRG610-564 Alegoria C 40x120 Beige - **S56**

ZN8410 M. Alegoria 3,5x40 Turquesa - **S37**



DNK610 Dorex 58,5x58,5 Beige Porcelanico - **S93**
ZN4610 Dorex 49x49 Beige Pulido/Polished - **S114**



DNK710 Dorex 58,5x58,5 Gris Porcelanico - **S93**
ZN4710 Dorex 49x49 Gris Pulido/Polished - **S114**



DNK610-248 Alegoria 58,5x58,5 Beige - **S50**



INTEGRA

40X120 - 16''X47''

PASTA BLANCA - WHITE BODY



INTEGRA 40X120 ARENA / REPLAY 40X120 ARENA / INTEGRA 60X60 TIERRA



DKR230 Integra 40x120 Arena - S95



DHK230 Linear 40x120 Arena - S96



DEX230 Contour 40x120 Arena - S96



DLB230 Replay 40x120 Arena - S96

DUST 20X120 INTEGRA 60X60 PORCELÁNICO · COLOR MASA PORCELAIN · COLOURED BISCUIT



ARENA

TIERRA

MARFIL

CENIZA

Pavimento coordinado en la página 127 Dust, 193 Integra Coordinated flooring on page 127 Dust, 193 Integra

PASTA BLANCA · WHITE BODY

PORCELÁNICO · PORCELAIN

PASTA ROJA · RED BODY

MOSAICOS · MOSAICS

C. TÉCNICAS · SPECIFICATIONS



DKR255 Integra 40x120 Tierra - S95



DHK255 Linear 40x120 Tierra - S96



DEX255 Contour 40x120 Tierra - S96



DDX255 Evidence 7,5x38 Tierra - S88 *

* Variación gráfica Graphical variation



DKR670 Integra 40x120 Marfil · S95



DHK670 Linear 40x120 Marfil · S96



DEX670 Contour 40x120 Marfil · S96



DDX670 Evidence 7,5x38 Marfil · S88 *

* Variación gráfica **Graphical variation**

DUST 20X120 **INTEGRA 60X60** PORCELÁNICO · COLOR MASA **PORCELAIN · COLOURED BISCUIT**



ARENA

TIERRA

MARFIL

CENIZA

Pavimento coordinado en la página 127 Dust, 193 Integra **Coordinated flooring on page 127 Dust, 193 Integra**

INTEGRA



INTEGRA 40X120 MARFIL / CONTOUR 40X120 MARFIL / INTEGRA 60X60 TIERRA



DKR713 Integra 40x120 Ceniza - **S95**



DHK713 Línear 40x120 Ceniza - **S96**



DEX713 Contour 40x120 Ceniza - **S96**



DLB713 Replay 40x120 Ceniza - **S96**



DDX713 Evidence 7,5x38 Ceniza - **S88***

* Variación gráfica **Graphical variation**

PASTA BLANCA - WHITE BODY

PORCELÁNICO - PORCELAIN

PASTA ROJA - RED BODY

MOSAICOS - MOSAICS

C. TÉCNICAS - SPECIFICATIONS

INTERNI

40X120 - 16"X47"

PASTA BLANCA - WHITE BODY



INTERNI 45X90 CALCE / VOLUMI 40X120 IRIS



EDM513 Interni 40x120 Calce - **S95**



EFH513 Cannelé 40x120 Calce - **S96**



DZL513 M. Cannelé 40x120 Calce - **S96**



ECD990 Volumi 40x120 Iris - **S96**

INTERNI 45X90 PATINA 90X90 RIGATO 20X120 PORCELÁNICO - COLOR MASA PORCELAIN - COLOURED BISCUIT



CALCE

CENERE

AVORIO

SABBIA

FUMO

Pavimento coordinado en la página 155 Interni, 133 Patina, 129 Rigato **Coordinated flooring on page 155 Interni, 133 Patina, 129 Rigato**



INTERNI 40X120 CENERE / M. CANNETÉ 40X120 CENERE / PATINA 90X90 FUMO



EDM713 Interni 40x120 Cenere - **S95**



EFH713 Cannelé 40x120 Cenere - **S96**



DZL713 M. Cannelé 40x120 Cenere - **S96**

INTERNI 45X90 **PATINA 90X90** **RIGATO 20X120** **PORCELÁNICO - COLOR MASA** **PORCELAIN - COLOURED BISCUIT**



CALCE

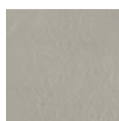

CENERE



AVORIO

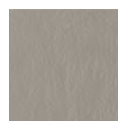

SABBIA



FUMO

Pavimento coordinado en la página 155 Interni, 133 Patina, 129 Rigato **Coordinated flooring on page 155 Interni, 133 Patina, 129 Rigato**



EDM670 Interni 40x120 Avorio - **S95**



EFH670 Cannelé 40x120 Avorio - **S96**



DZL670 M. Cannelé 40x120 Avorio - **S96**

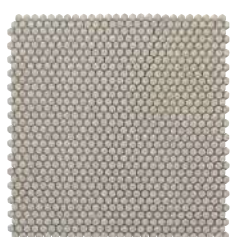

DTN670 Dixit 30x30 Avorio - **S29**



DTN978 Dixit 30x30 Sabbia - **S29**



DTN710 Dixit 30x30 Fumo - **S29**



ENB670 Tuka 30x30 Avorio - **S29**



ENB978 Tuka 30x30 Sabbia - **S29**



ENB710 Tuka 30x30 Fumo - **S29**



EDM978 Interni 40x120 Sabbia - **S95**



EFH978 Cannelé 40x120 Sabbia - **S96**



DZL978 M. Cannelé 40x120 Sabbia - **S96**



DMR670 Forma 7,5x30 Avorio - **S88 ***

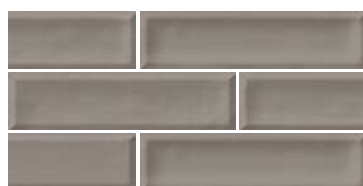

DMR978 Forma 7,5x30 Sabbia - **S88 ***

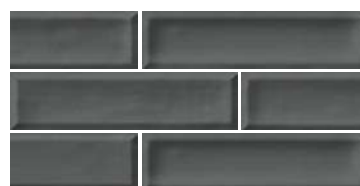

DMR710 Forma 7,5x30 Fumo - **S88 ***

* Variación gráfica **Graphical variation**

INTERNI 45X90 PATINA 90X90 RIGATO 20X120 PORCELÁNICO - COLOR MASA PORCELAIN - COLOURED BISCUIT



CALCE CENERE AVORIO SABBIA FUMO

Pavimento coordinado en la página 155 Interni, 133 Patina, 129 Rigato **Coordinated flooring on page 155 Interni, 133 Patina, 129 Rigato**

PULPIS

40X120 - 16"X47"
PASTA BLANCA - WHITE BODY



PULPIS 40X120 BRONCE / PULPIS 40X120 MARFIL / CAVE 40X120 BRONCE / PULPIS 49X49 BRONCE



BEN670 Pulpis 40x120 Marfil - S95



BRY670 Alias 40x120 Marfil - S96



BEN260 Pulpis 40x120 Bronce - **S95**



BRV260 Cave 40x120 Bronce - **S96**



BEN670-261 Dafne 40x120 Marfil - **S56**

YM3495 L. Metal 1x120 Acero Mate - **S22** (Pieza)*

YM3505 L. Metal 1x120 Acero Brillo - **S22** (Pieza)*

* Unidad mínima de venta: Caja (6 unidades) - * Minimum amount sale: Box (6 units)

PAVIMENTO FLOOR TILE



BZA670 Pulpis 49x49 Marfil - **S114**



BZA260 Pulpis 49x49 Bronce - **S114**



BED610 I. Irma 14x20 Beige - **S39**



ZN1610 L. Irma A 7x40 Beige - **S39**



YN6610 L. Irma B 7x40 Beige - **S38**



BTR670 L. Dafne 10x40 Marfil - **S36**

PORCELÁNICO PULIDO - POLISHED PORCELAIN

PASTA BLANCA - WHITE BODY

PORCELÁNICO - PORCELAIN

PASTA ROJA - RED BODY

MOSAICOS - MOSAICS

C. TÉCNICAS - SPECIFICATIONS

RAPOL

40X120 - 16"X47"

PASTA BLANCA - WHITE BODY



REVESTIMIENTO WALL TILE



RAPOL



BRK610 Rapol 40x120 Beige - **S95**



BRM610 Drip Rapol 40x120 Beige - **S96**



BRP610 Vary Rapol 40x120 Beige - **S96**

YM3495 L. Metal 1x120 Acero Mate - **S22** (Pieza)*

YM3505 L. Metal 1x120 Acero Brillo - **S22** (Pieza)*

* Unidad mínima de venta: Caja (6 unidades) * Minimum amount sale: Box (6 units)

PAVIMENTO FLOOR TILE



PORCELÁNICO · COLOR MASA · PORCELAIN · COLOURED BISCUIT



BRS610 Rapol 60x60 Beige - **S93**

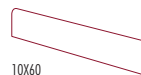

10X60

BPJ610 R. Rapol 10x60 Beige - **S15**

PASTA BLANCA · WHITE BODY

PORCELÁNICO · PORCELAIN

PASTA ROJA · RED BODY

MOSAICOS · MOSAICS

C. TÉCNICAS · SPECIFICATIONS

SUNSET

40X120 - 16"X47" / 25X75 - 10"X30"
PASTA BLANCA - WHITE BODY





CAR500 Sunset 40x120 Blanco - **S95**
CNB500 Sunset 25x75 Blanco - **S84**

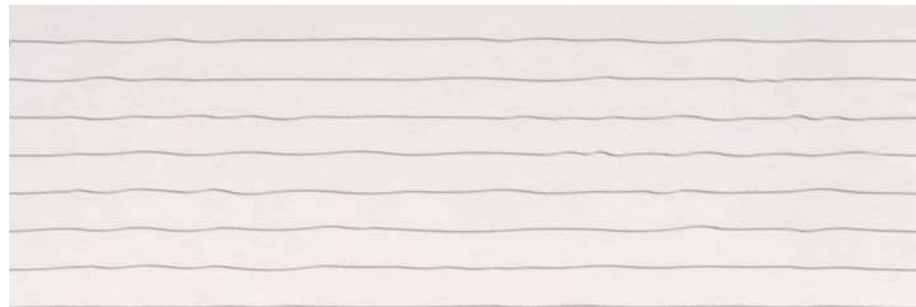

CAX500 Blind 40x120 Blanco - **S96**
CTF500 Blind 25x75 Blanco - **S85**



CDK500 Arkan 40x120 Blanco - **S96**
CWN500 Arkan 25x75 Blanco - **S85**

SUNSET 60X60 PORCELÁNICO · COLOR MASA PORCELAIN · COLOURED BISCUIT



BEIGE ÓXIDO GRIS GRAFITO INVENT BEIGE INVENT GRIS

Pavimento coordinado en la página 199 *Coordinated flooring on page 199*

SUNSET



SUNSET 25X75 CENIZA / BLIND 25X75 CENIZA / SUNSET 60X60 ÓXIDO

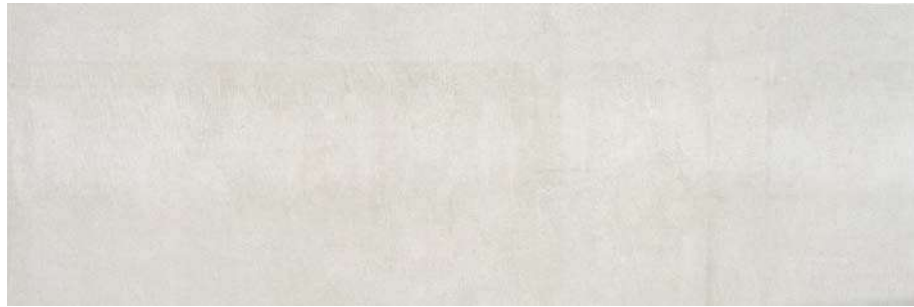

CAR713 Sunset 40x120 Ceniza - **S95**
CNB713 Sunset 25x75 Ceniza - **S84**

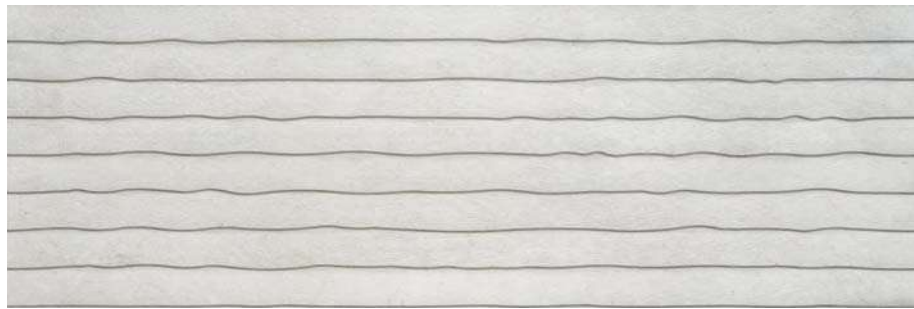

CAX713 Blind 40x120 Ceniza - **S96**
CTF713 Blind 25x75 Ceniza - **S85**



CDK713 Arkan 40x120 Ceniza - **S96**
CWN713 Arkan 25x75 Ceniza - **S85**

SUNSET 60X60 PORCELÁNICO - COLOR MASA **PORCELAIN - COLOURED BISCUIT**



BEIGE ÓXIDO GRIS GRAFITO INVENT BEIGE INVENT GRIS

Pavimento coordinado en la página 199 *Coordinated flooring on page 199*

SUNSET

REVESTIMIENTO WALL TILE

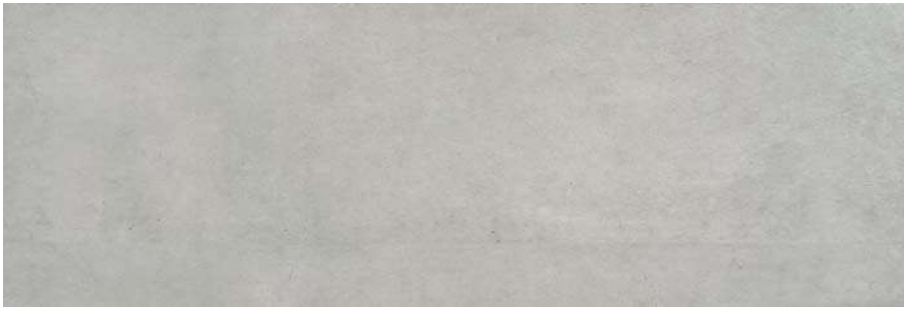

CAR710 Sunset 40x120 Gris - **S95**
CNB710 Sunset 25x75 Gris - **S84**

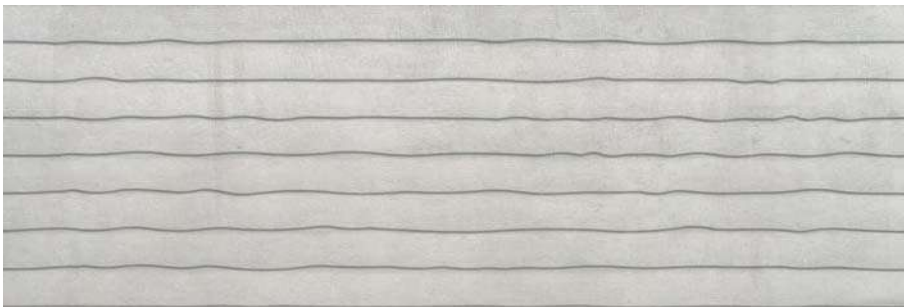

CAX710 Blind 40x120 Gris - **S96**
CTF710 Blind 25x75 Gris - **S85**



CDK710 Arkan 40x120 Gris - **S96**
CWN710 Arkan 25x75 Gris - **S85**



CER480 M. Shine 30x30 Plata - **S39**

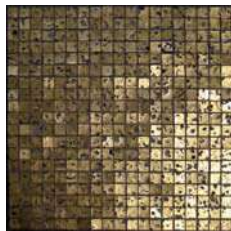

CER540 M. Shine 30x30 Oro - **S39**



BLN835 M. Curvy 5,9x24,6 Nacar - **S36**



BLN770 M. Curvy 5,9x24,6 Grafito - **S36**



CAR610 Sunset 40x120 Beige - **S95**
CNB610 Sunset 25x75 Beige - **S84**



CAX610 Blind 40x120 Beige - **S96**
CTF610 Blind 25x75 Beige - **S85**



CDK610 Arkan 40x120 Beige - **S96**
CWN610 Arkan 25x75 Beige - **S85**

SUNSET 60X60 PORCELÁNICO · COLOR MASA PORCELAIN · COLOURED BISCUIT



BEIGE ÓXIDO GRIS GRAFITO INVENT BEIGE INVENT GRIS

Pavimento coordinado en la página 199 *Coordinated flooring on page 199*

VANTAGE

40X120 - 16"X47"
PASTA BLANCA - WHITE BODY



VANTAGE 40X120 BLANCO MATE / VARY 40X120 BLANCO MATE

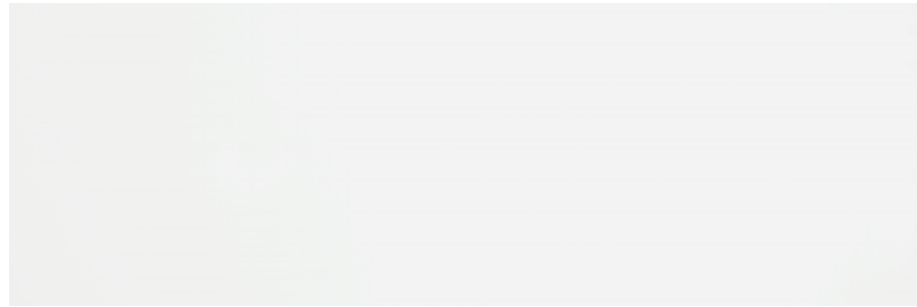

BRA515 Vantage 40x120 Blanco Brillo - **S95**



BRB515 Drip 40x120 Blanco Brillo - **S96**



BRC515 Vary 40x120 Blanco Brillo - **S96**

YM3495 L. Metal 1x120 Acero Mate - **S22** (Pieza)*

YM3505 L. Metal 1x120 Acero Brillo - **S22** (Pieza)*

* Unidad mínima de venta: Caja (6 unidades) * Minimum amount sale: Box (6 units)

VANTAGE



VANTAGE 40X120 BLANCO MATE / WEB 40X120 BLANCO MATE / WEB 40X120 AZUL



WEB AZUL

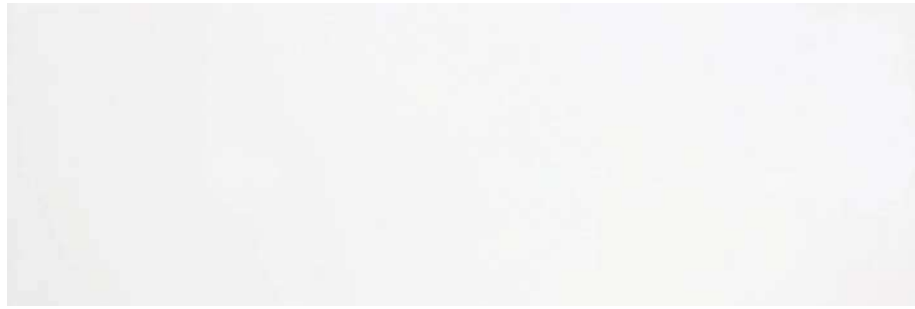

BRA535 Vantage 40x120 Blanco Mate - S95



BRB535 Drip 40x120 Blanco Mate - S96



BRC535 Vary 40x120 Blanco Mate - S96



BRD535 Web 40x120 Blanco Mate - S96



BRD100 Web 40x120 Azul - S96

PASTA BLANCA - WHITE BODY

PORCELÁNICO - PORCELAIN

PASTA ROJA - RED BODY

MOSAICOS - MOSAICS

C. TÉCNICAS - SPECIFICATIONS

ADVANCE BRILLO

30X90 - 12"X35"
PASTA BLANCA - WHITE BODY



ADVANCE 30X90 BRILLO MARFIL / IMAGINA 30X90 BRILLO MARFIL / ADVANCE 58,5X58,5 BRILLO MARFIL



ADVANCE BRILLO



CDB670 Advance Brillo 30x90 Marfil - **S88**



VK7670-536 Akantus B 30x90 Marfil - **S45**



WE8670 Imagina Brillo 30x90 Marfil - **S89**



VK7670-533 Akantus A 30x90 Marfil - **S45**



ZA3678 M. Advance Brillo 5x30 Marfil+Nogal - **S19**



YH8655 M. Delux 4x30 Dorado - **S36**



XW1670 C. Akantus 15x30 Marfil - **S27**



YM8678 Z. Advance Brillo 20x30 Marfil+Nogal - **S27**



XG6655 L. Delux 9x30 Dorado - **S29**



PORCELÁNICO - PORCELAIN



DPC670 Advance Brillo 58,5x58,5 Marfil - **S93**



PASTA BLANCA - WHITE BODY

PORCELÁNICO - PORCELAIN

PASTA ROJA - RED BODY

MOSAICOS - MOSAICS

C. TÉCNICAS - SPECIFICATIONS

BITEX

30X90 - 12"X35"
PASTA BLANCA - WHITE BODY



BITEX 30X90 CREMA MATE / LUCENT 30X90 BRONCE BRILLO



SE2620-682 Lucent Brillo 30x90
Crema - **S41**



SE2260-682 Lucent Brillo 30x90
Bronce - **S41**



RS2775 M. Unica 30x30
Crema-Bronce - **S41**



SW4990 Mosaico Minim-R 30x30
Iris - **S28**



SC8990 Mosaico Minim-C 30x30
Iris - **S28**



BLM620 Bitex Brillo 30x90
Crema - **S88**



BLM260 Bitex Brillo 30x90
Bronce - **S88**



BLK620 Bitex Mate 30x90
Crema - **S88**



BLK260 Bitex Mate 30x90
Bronce - **S88**



SN8620 Z. Bitex Brillo 15x30
Crema - **S27**



SN8260 Z. Bitex Brillo 15x30
Bronce - **S27**



SF6620 Z. Bitex Mate 15x30
Crema - **S27**



SF6260 Z. Bitex Mate 15x30
Bronce - **S27**



SY9620 M. Bitex Brillo 5x30
Crema - **S19**



SY9260 M. Bitex Brillo 5x30
Bronce - **S19**



SF1620 M. Bitex Mate 5x30
Crema - **S19**



SF1260 M. Bitex Mate 5x30
Bronce - **S19**

DL9495 L. Metal 1,5x120 Acero Mate (Pieza)* - **S19**

DL9505 L. Metal 1,5x120 Acero Brillo (Pieza)* - **S19**

BITEX 60X60 PORCELÁNICO - COLOR MASA PORCELAIN - COLOURED BISCUIT



CREMA



BRONCE

Pavimento coordinado en la página 188 Coordinated flooring on page 188

CAROUSEL

30X90 - 12''X35''

PASTA BLANCA - WHITE BODY



BINARIO 30X90 BLANCO MATE





MATRIX LUMINA

CAROUSEL

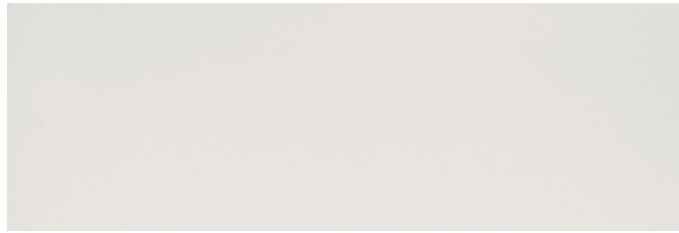

DRB500 Matrix 30x90 Blanco Mate - **S88**
CAS515 Lumina 30x90 Blanco Brillo - **S88**



DRA500 Binario 30x90 Blanco Mate - **S89**
DLR500 Binario 30x90 Blanco Brillo - **S89**

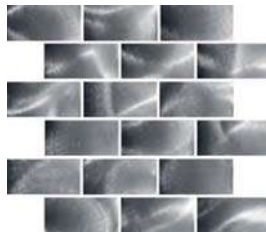

CZW480 M. Fiber 30x30 Plata - **S39** *

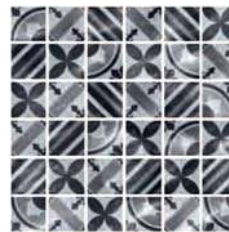

DCR480 M. Twin 30x30 Plata - **S39** *



DCX610 M. Play 30x30 Beige - **S28** *



DCX185 M. Play 30x30 Agua - **S28** *

* Necesita rejuntado posterior It needs to be grouted

PASTA BLANCA - WHITE BODY

PORCELÁNICO - PORCELAIN

PASTA ROJA - RED BODY

MOSAICOS - MOSAICS

C. TÉCNICAS - SPECIFICATIONS

CAST

30X90 - 12"X35"

PASTA BLANCA - WHITE BODY





BxD713 Cast 30x90 Ceniza - **S88**



BwT990 Mosaico Cast 30x90 Iris - **S89**



BTK713 Axis 30x90 Ceniza - **S89**



BwX710 Fuse 30x90 Gris - **S89**



BxD670 Cast 30x90 Marfil - **S88**



BwX620 Fuse 30x90 Crema - **S89**



BTK670 Axis 30x90 Marfil - **S89**

CAST 60X60 PORCELÁNICO · COLOR MASA · PORCELAIN · COLOURED BISCUIT



CREMA

GRIS

IRIS

Pavimento coordinado en la página 187 *Coordinated flooring on page 187*

LUMINA

30X90 - 12"X35"
PASTA BLANCA - WHITE BODY



LUMINA 30X90 BLANCO BRILLO

REVESTIMIENTO WALL TILE

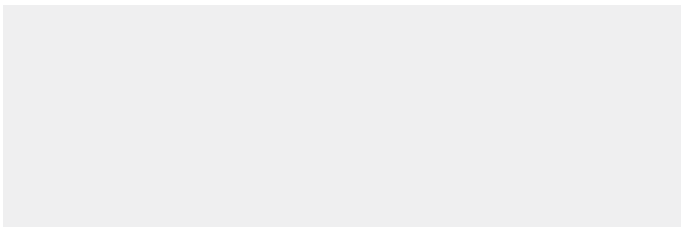

CAS515 Lumina 30x90 Blanco Brillo - S88

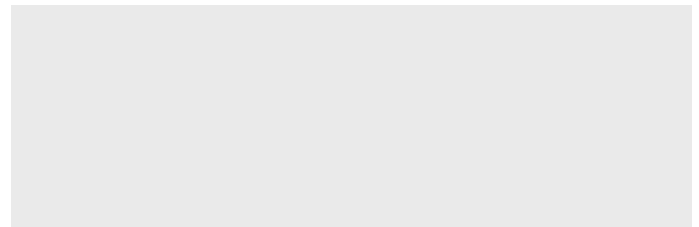

CAS535 Lumina 30x90 Blanco Mate - S88

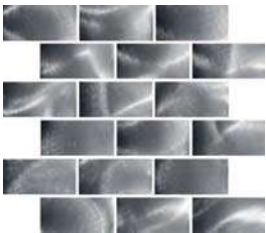

CZW480 M. Fiber 30x30 Plata - S39 *



DCR480 M. Twin 30x30 Plata - S39 *



DCX610 M. Play 30x30 Beige - S28 *



DCX185 M. Play 30x30 Agua - S28 *

* Necesita rejuntado posterior It needs to be grouted

GRADUAL

30X90 - 12"X35"
PASTA BLANCA - WHITE BODY



GRADUAL 30X90 BLANCO / GRADUAL 30X90 GRIS

REVESTIMIENTO WALL TILE



QR7500 Gradual 30x90 Blanco - S88



QR7710 Gradual 30x90 Gris - S88

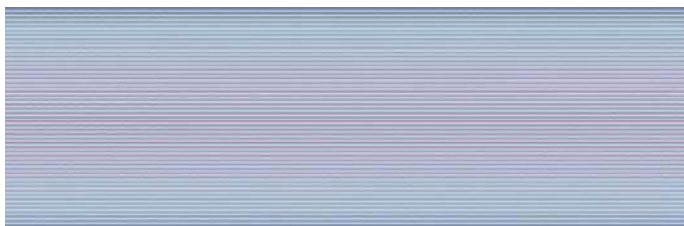

QR7500-430 Klint 30x90 Iris - S45

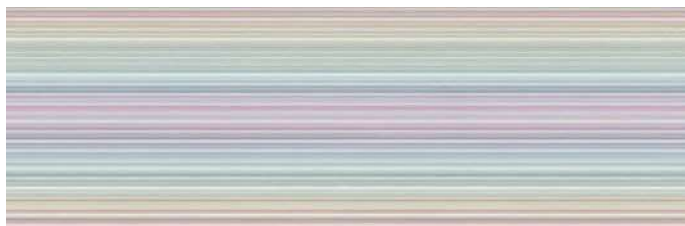

QR7500-530 Egoo 30x90 Iris - S45



QR7500-532 Egoo B 30x90 Iris - S45



QR7500-531 Egoo A 30x90 Iris - S45

PASTA BLANCA - WHITE BODY

PORCELÁNICO - PORCELAIN

PASTA ROJA - RED BODY

MOSAICOS - MOSAICS

C. TÉCNICAS - SPECIFICATIONS

INTRO

30X90 - 12"X35"

PASTA BLANCA - WHITE BODY



INTRO 30X90 CREMA / M. INTRO 30X90 CREMA / INTRO 60X60 CREMA



BHL670 Intro 30x90 Marfil - **S88**

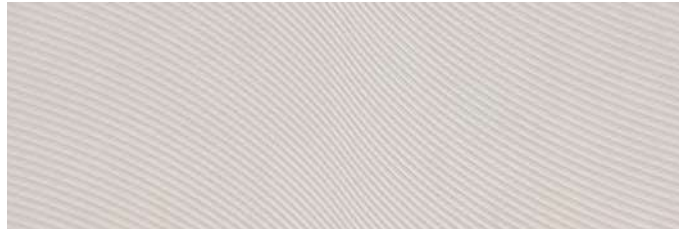

YB9670 Sendai 30x90 Marfil - **S89**



YR1670 Motion 30x90 Marfil - **S89**



YC5670 M. Intro 30x90 Marfil - **S89**

INTRO 60X60 PORCELÁNICO - COLOR MASA **PORCELAIN - COLOURED BISCUIT**

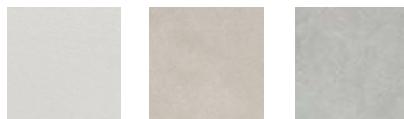

MARFIL

CREMA

GRIS

Pavimento coordinado en la página 186 **Coordinated flooring on page 186**

INTRO



INTRO 30X90 GRIS / MOTION 30X90 GRIS / INTRO 60X60 GRIS



BHL620 Intro 30x90 Crema - **S88**



BHL710 Intro 30x90 Gris - **S88**

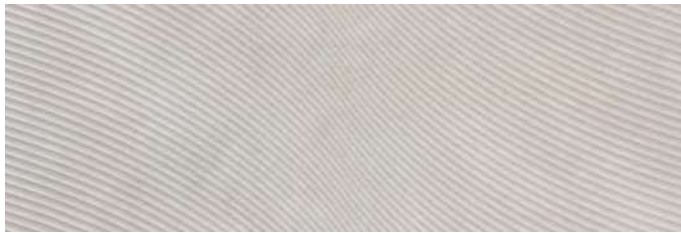

YB9620 Sendai 30x90 Crema - **S89**

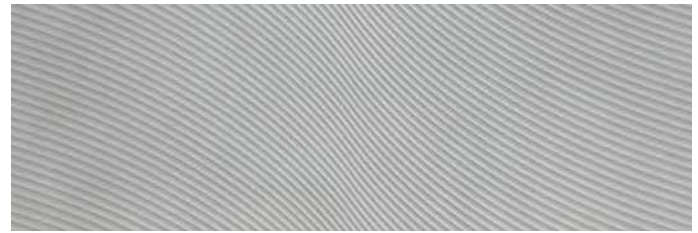

YB9710 Sendai 30x90 Gris - **S89**



YR1620 Motion 30x90 Crema - **S89**



YR1710 Motion 30x90 Gris - **S89**



YC5620 M. Intro 30x90 Crema - **S89**



YC5710 M. Intro 30x90 Gris - **S89**

INTRO 60X60 PORCELÁNICO - COLOR MASA PORCELAIN - COLOURED BISCUIT



MARFIL CREMA GRIS

Pavimento coordinado en la página 186 Coordinated flooring on page 186

JEWELL

30X90 - 12"X35"
PASTA BLANCA - WHITE BODY



DESTIL 30X90 NACAR



WE5500 Destil 30x90 Blanco - **S89**



WE5835 Destil 30x90 Nacar - **S89**



WE5310 Destil 30x90 Negro - **S89**



XM7500 Fluctus 30x90 Blanco - **S89**



XM7835 Fluctus 30x90 Nacar - **S89**



XM7310 Fluctus 30x90 Negro - **S89**



DTT835 Luxit 30x90 Nacar - **S88**

PASTA BLANCA - WHITE BODY

PORCELÁNICO - PORCELAIN

PASTA ROJA - RED BODY

MOSAICOS - MOSAICS

C. TÉCNICAS - SPECIFICATIONS

KRONOS

30X90 - 12"X35"
PASTA BLANCA - WHITE BODY





CSH670 Kronos 30x90 Marfil - S88



CSH710 Kronos 30x90 Gris - S88



CWL670 Sinter 30x90 Marfil - S89



CWL710 Sinter 30x90 Gris - S89



CWL770 Sinter 30x90 Grafito - S89

KRONOS



KRONOS 30X90 GRIS / TEMPO 30X90 IRIS

REVESTIMIENTO WALL TILE



KRONOS



CZP990 Tempo 30x90 iris - **S89**



CGF610 Driff 7,5x38 Beige - **S88** *

*Variación gráfica Graphical variation

PAVIMENTO FLOOR TILE



PORCELÁNICO · COLOR MASA · PORCELAIN · COLOURED BISCUIT



CXE670 Kronos 60x60 Marfil - **S93**



CXE710 Kronos 60x60 Gris - **S93**



CXE770 Kronos 60x60 Grafito - **S93**



10x60

CKF670 R. Kronos 10x60 Marfil - **S15**
CKF710 R. Kronos 10x60 Gris - **S15**
CKF770 R. Kronos 10x60 Grafito - **S15**

PASTA BLANCA · WHITE BODY

PORCELÁNICO · PORCELAIN

PASTA ROJA · RED BODY

MOSAICOS · MOSAICS

C. TÉCNICAS · SPECIFICATIONS

MARMARIA

30X90 - 12"X35"
PASTA BLANCA - WHITE BODY

AGORA 30X90 BLANCO / AGUAS AGORA 30X90 BLANCO / AGORA 58,5X58,5 BLANCO

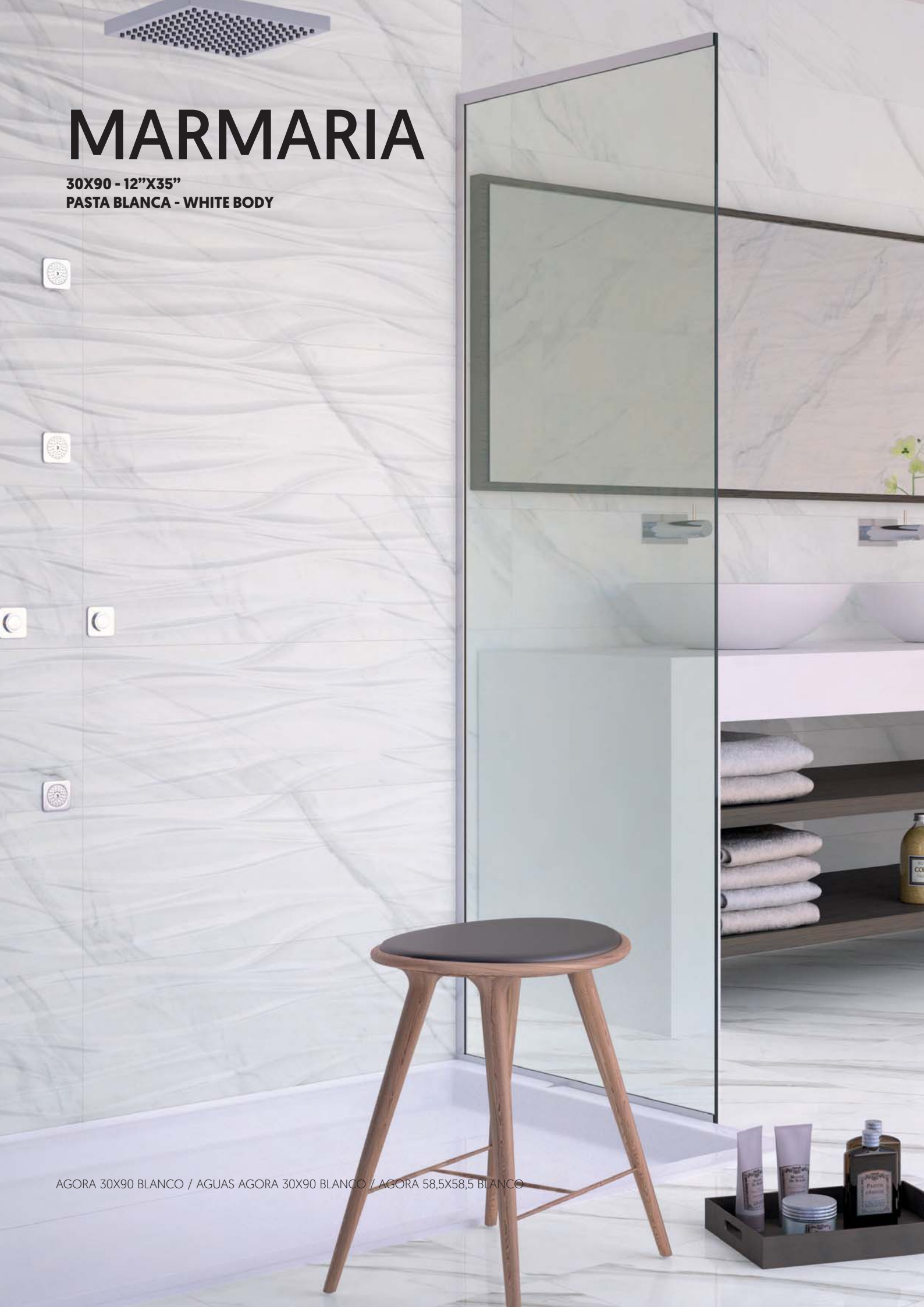



DKA500 Agora 30x90 Blanco - **S88**



DKJ500 Columna Agora 30x90 Blanco - **S89**



DKE500 Aguas Agora 30x90 Blanco - **S89**



DKN500 Naxos 30x90 Blanco - **S89**



DSH500 M. Marmaria 30x30
Blanco - **S29 ***



DCN500 M. Helenis 3,5x30
Blanco - **S26**



DVF500 L. Helenis 6,5x30
Blanco - **S35**



DTE500 Z. Helenis 13x30
Blanco - **S37**

* Necesita rejuntado posterior It needs to be grouted

ADMIRA 58,5X58,5 PORCELÁNICO - COLOR MASA PORCELAIN - COLOURED BISCUIT

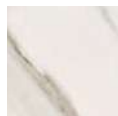

AGORA BLANCO



ARTEMIS MARFIL

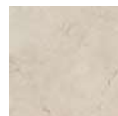

ARCADIA MARFIL



MICENAS CREMA

Pavimento coordinado en la página 218 Coordinated flooring on page 218

MARMARIA



MICENAS 30X90 CREMA / COLUMNA MICENAS 30X90 CREMA / MICENAS 58,5X58,5 CREMA



DKB670 Artemis 30x90 Marfil - **S88**



DKF670 Aguas Artemis 30x90 Marfil - **S89**

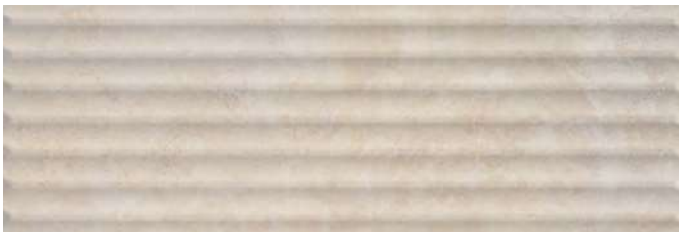

DKK670 Columna Artemis 30x90 Marfil - **S89**



DKL670 Arcadia 30x90 Marfil - **S88**



DKG670 Aguas Arcadia 30x90 Marfil - **S89**



DKL670 Columna Arcadia 30x90 Marfil - **S89**



DKN990 Naxos 30x90 Iris - **S89**



DCN670 M. Helenis 3,5x30
Marfil - **S26**



DVF670 L. Helenis 6,5x30
Marfil - **S35**

DSH990 M. Marmaria 30x30
Iris - **S29 ***



DTE670 Z. Helenis 13x30
Marfil - **S37**

* Necesita rejuntado posterior It needs to be grouted



DKD620 Micenas 30x90 Crema - **S88**



DKH620 Aguas Micenas 30x90 Crema - **S89**



DKM620 Columna Micenas 30x90 Crema - **S89**

PALACIO

30X90 - 12"X35"
PASTA BLANCA - WHITE BODY



PALACIO 30X90 BEIGE / SINTRA 30X90 BEIGE / C. ESTORIL 5X30 BEIGE / L. ESTORIL 10X30 BEIGE / Z. ESTORIL 10X30 BEIGE / PALACIO 60X60 BEIGE



BYM610 Palacio 30x90
Beige - **S88**



YT1610-205 Estoril 30x90
Beige - **S44**



YT1610-368 Cascais A 30x90
Beige - **S49**



XJ3610 M. Palacio 30x90
Beige - **S89**



WL3610 Sintra 30x90
Beige - **S89**



YT1610-668 Cascais B 30x90
Beige - **S49**



ZP3610 Z. Estoril 10x30 Beige - **S37**



ZK9610 L. Estoril 10x30 Beige - **S29**



ZE7610 C. Estoril 5x30 Beige - **S28**



YC3610 L. Cascais 10x30 Beige - **S27**

PALACIO



PALACIO 30X90 BEIGE / M. PALACIO 30X90-BEIGE / PALACIO 60X60 BEIGE



YA9610 Palacio 60x60 Beige - **S93**
ZK7610 Palacio 45x45 Beige - **S75**

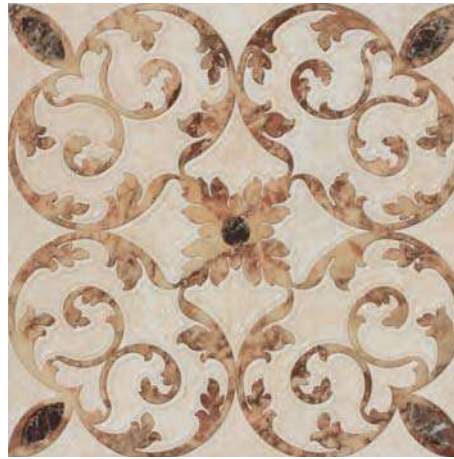

YA9610-131 Cascais 60x60 Beige - **S52**

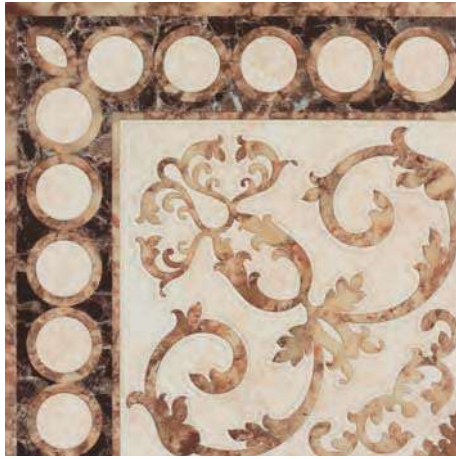

YA9610-191 E. Cascais 60x60 Beige - **S52**



YA9610-161 C. Cascais 60x60 Beige - **S52**

QUARZ

30X90 - 12"X35"
PASTA-BLANCA - WHITE BODY





CMP230 Quarz 30x90 Arena - **S88**



CHX230 Viriam 30x90 Arena - **S89**



CZF230 Strata 30x90 Arena - **S89**



CMP710 Quarz 30x90 Gris - **S88**



CHX710 Viriam 30x90 Gris - **S89**



CZF710 Strata 30x90 Gris - **S89**

PASTA BLANCA - WHITE BODY

PORCELÁNICO - PORCELAIN

PASTA ROJA - RED BODY

MOSAICOS - MOSAICS

C. TÉCNICAS - SPECIFICATIONS

QUARZ



QUARZ 30X90 GRIS / QUARZ 60X60 GRIS LAPPATO



CMP760 Quarz 30x90 Antracita - **S88**



CHX760 Viriam 30x90 Antracita - **S89**



CZF760 Strata 30x90 Antracita - **S89**

PAVIMENTO FLOOR TILE



NATURAL NATURAL LAPPATO

PORCELÁNICO · COLOR MASA · PORCELAIN · COLOURED BISCUIT



CTW230 Quarz Lappato 60x60 Arena - **S94**

CPE230 Quarz 60x60 Arena - **S93**



CTW710 Quarz Lappato 60x60 Gris - **S94**

CPE710 Quarz 60x60 Gris - **S93**



CTW760 Quarz Lappato 60x60 Antracita - **S94**

CPE760 Quarz 60x60 Antracita - **S93**



10x60

CVT230 R. Quarz 10x60 Arena - S15
 CVT710 R. Quarz 10x60 Gris - S15
 CVT760 R. Quarz 10x60 Antracita - S15

PASTA BLANCA · WHITE BODY

PORCELÁNICO · PORCELAIN

PASTA ROJA · RED BODY

MOSAICOS · MOSAICS

C. TÉCNICAS · SPECIFICATIONS

RESORT

30X90 - 12"X35"
PASTA BLANCA - WHITE BODY



RESORT 30X90 MARFIL / PREMIER 30X90 IRIS / M. RESORT 10X30 IRIS / Z. RESORT 20X30 IRIS / RESORT 60X60 BEIGE



BYK670 Resort 30X90
Marfil - **S88**



XH1670-731 Dinastia 30X90
Marfil - **S44**



BYK610 Resort 30X90
Beige - **S88**



YM6990 Premier 30x90
Iris - **S89**



XH1670-513 Galatea 30x90
Marfil - **S47**



YX2990 Z. Resort 20X30
Iris - **S27**



XE8990 M. Resort 10X30
Iris - **S19**



XK4670 L. Dinastia 7,5X30
Marfil - **S26**



WH7670 C. Dinastia 20X30
Marfil - **S28**



YP5670 Resort 60x60 Marfil - **S94**



YP5610 Resort 60x60 Beige - **S94**

WAY

30X90 - 12"X35"
PASTA BLANCA - WHITE BODY

WAY 30X90 BEIGE / TRAIL 30X90 BEIGE





CFA500 Way 30x90 Blanco - S88



DBV500 Trail 30x90 Blanco - S89



CHB500 Rif 30x90 Blanco - S89



CDW500 Level 30x90 Blanco - S89



CKZ500 Break 30x90 Blanco - S89

WAY



WAY 30X90 GRIS / LEVEL 30X90 GRIS / WAY 60X60 GRIS



CFA610 Way 30x90 Beige - S88



CFA710 Way 30x90 Gris - S88



DBV610 Trail 30x90 Beige - S89



DBV710 Trail 30x90 Gris - S89



CHB610 Rif 30x90 Beige - S89



CHB710 Rif 30x90 Gris - S89



CDW610 Level 30x90 Beige - S89

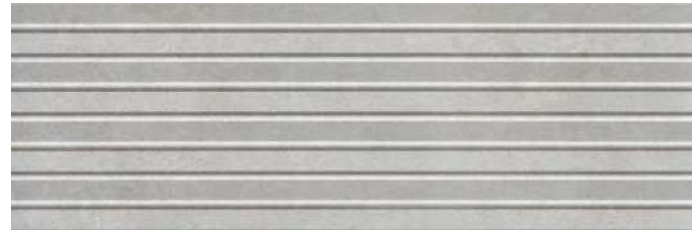

CDW710 Level 30x90 Gris - S89



CKZ610 Break 30x90 Beige - S89



CKZ710 Break 30x90 Gris - S89

PASTA BLANCA - WHITE BODY

PORCELÁNICO - PORCELAIN

PASTA ROJA - RED BODY

MOSAICOS - MOSAICS

C. TÉCNICAS - SPECIFICATIONS

WAY



WAY 30X90 MARFIL / RIF 30X90 MARFIL / WAY 60X60 MARFIL



CFA670 Way 30x90 Marfil - S88



DBV670 Trail 30x90 Marfil - S89



CHB670 Rif 30x90 Marfil - S89

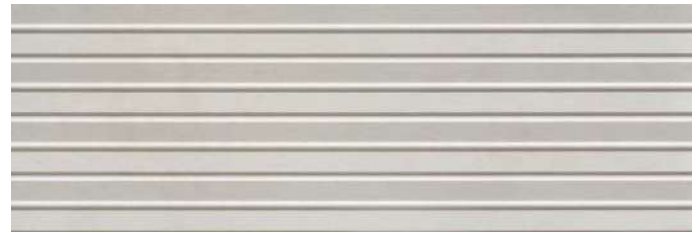

CDW670 Level 30x90 Marfil - S89



ZM6260 Módulo Eidos 30x30
Bronce - S38



ZM6480 Módulo Eidos 30x30
Plata - S38

PAVIMENTO FLOOR TILE



PORCELÁNICO · COLOR MASA · PORCELAIN · COLOURED BISCUIT



BWL670 Way 60x60 Marfil - S93



BWL610 Way 60x60 Beige - S93



BWL710 Way 60x60 Gris - S93



10x60

CHA670 R. Way 10x60 Marfil - S15
CHA610 R. Way 10x60 Beige - S15
CHA710 R. Way 10x60 Gris - S15

PASTA BLANCA · WHITE BODY

PORCELÁNICO · PORCELAIN

PASTA ROJA · RED BODY

MOSAICOS · MOSAICS

C. TÉCNICAS · SPECIFICATIONS

WOODEN

30X90 - 12"X35"
PASTA BLANCA - WHITE BODY

WOODEN MATE 30X90 MARFIL / WOODEN 45X90 MARFIL MATE



CKD670 Wooden Brillo 30x90 Marfil - **S88**



CMA670 Wooden Mate 30x90 Marfil - **S88**

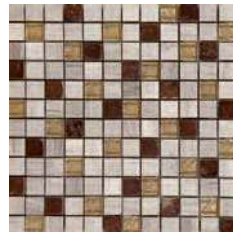

XE990 M. Whitewood 30x30 Iris - **S29**

WOODEN 45X90 PORCELÁNICO · COLOR MASA PORCELAIN · COLOURED BISCUIT



MARFIL

Pavimento coordinado en la página 181 Coordinated flooring on page 181

ITER

14,8X14,3 - 6"X6" / 14,8X29,8 - 6"X12"
PASTA BLANCA - WHITE BODY

RITMIK 14,8X29,8 MARFIL / STATUS 14,8X90 BEIGE / ITER 45X90 BEIGE



ENX670 Iter 14,8x14,8
Marfil - S6



EMK670 Texture 14,8x14,8
Marfil - S8



EJP670 Form 14,8x14,8
Marfil - S10



ELT670 Diamant 14,8x14,8
Marfil - S10



EMH670 Ritmik 14,8x29,8 Marfil - S16



EKC670 Texture 14,8x29,8 Marfil - S13



ENP670 Fly 14,8x29,8 Marfil - S16

Estos modelos estan compuestos de varios relieves diferentes, para combinar en su colocación.
These references are composed of different reliefs, to combine in their laying.

ITER 45X90 PORCELÁNICO - COLOR MASA PORCELAIN - COLOURED BISCUIT

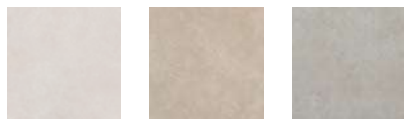

MARFIL BEIGE GRIS

Pavimento coordinado en la página 158 Coordinated flooring on page 158

ITER



FORM 14,8X14,8 GRAFITO / ITER 14,8X90 BEIGE / SIGNUM 14,8X90 BEIGE / ITER 45X90 BEIGE



ENK770 Iter 14,8x14,8
Grafito - **S6**

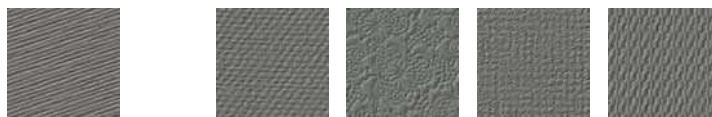

EMK770 Texture 14,8x14,8
Grafito - **S8**



EJP770 Form 14,8x14,8
Grafito - **S10**

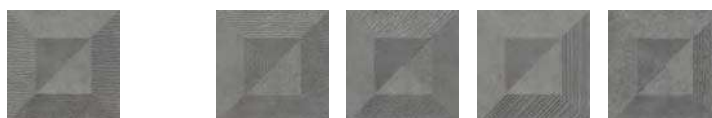

ELT770 Diamant 14,8x14,8
Grafito - **S10**

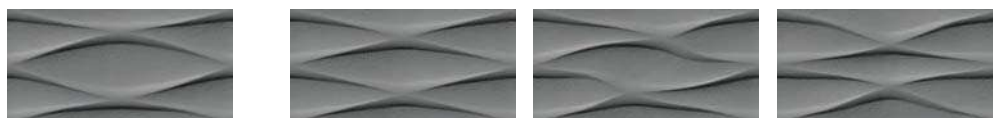

EMH770 Ritmik 14,8x29,8 Grafito - **S16**

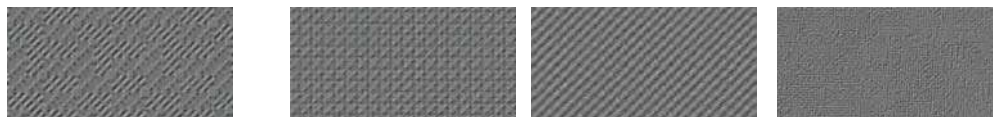

EKC770 Texture 14,8x29,8 Grafito - **S13**



ENP770 Fly 14,8x29,8 Grafito - **S16**

Estos modelos estan compuestos de varios relieves diferentes, para combinar en su colocación.
These references are composed of different reliefs, to combine in their laying.

ITER 45X90 PORCELÁNICO - COLOR MASA PORCELAIN - COLOURED BISCUIT

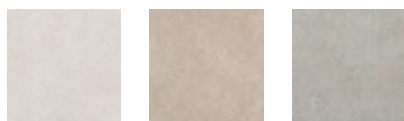

MARFIL BEIGE GRIS

Pavimento coordinado en la página 158 Coordinated flooring on page 158

UP!

14,8X14,8 - 6"X6"

PASTA BLANCA - WHITE BODY

QUICK 14,8X14,8 BLANCO / PROYECCION 14,8X90 BRONCE



REVESTIMIENTO WALL TILE



UP!

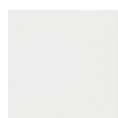

DCE500 Even 14,8x14,8
Blanco - **S10**



DCS500 Slide 14,8x14,8
Blanco - **S16**



DCP500 Optic 14,8x14,8
Blanco - **S16**



DCS760 Slide 14,8x14,8
Antracita - **S16**



DCP760 Optic 14,8x14,8
Antracita - **S16**



DCQ500 Quick 14,8x14,8
Blanco - **S16**



DCB500 Bend 14,8x14,8
Blanco - **S16**



DCQ760 Quick 14,8x14,8
Antracita - **S16**



DCB760 Bend 14,8x14,8
Antracita - **S16**

PAVIMENTO/REVESTIMIENTO FLOOR & WALL TILE



PORCELÁNICO · COLOR MASA · PORCELAIN · COLOURED BISCUIT **ARQUITECT**

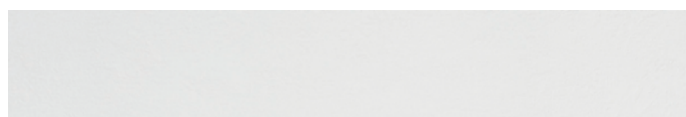

XA6500 Arquitect 14,8x90 Blanco - **S103**



BLX760 Rust 14,8x90 Antracita - **S103**



XA6710 Arquitect 14,8x90 Gris - **S103**



BLX665 Rust 14,8x90 Óxido - **S103**

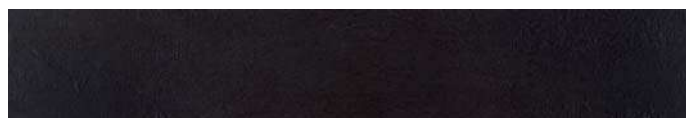

XA6760 Arquitect 14,8x90 Antracita - **S103**



YH9500 Quorum 14,8x90 Blanco - **S103**



XP5760 Made 14,8x90 Antracita - **S103**



YH9260 Quorum 14,8x90 Bronce - **S103**



XP5580 Made 14,8x90 Haya - **S103**



XP5670 Made 14,8x90 Marfil - **S103**



X88710 Plank liso 14,8x90 Gris - **S103**



XP5690 Made 14,8x90 Nogal - **S103**



PASTA BLANCA · WHITE BODY

PORCELÁNICO · PORCELAIN

PASTA ROJA · RED BODY

MOSAICOS · MOSAICS

C. TÉCNICAS · SPECIFICATIONS

UP!



OPTIC 14,8X14,8 BRONCE / PROYECCION 14,8X90 MARFIL

REVESTIMIENTO WALL TILE



UP!



DCS490 Slide 14,8x14,8
Acero - S20



DCP490 Optic 14,8x14,8
Acero - S20

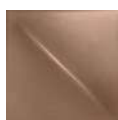

DCS260 Slide 14,8x14,8
Bronce - S20

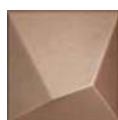

DCP260 Optic 14,8x14,8
Bronce - S20



DCQ490 Quick 14,8x14,8
Acero - S20



DCB490 Bend 14,8x14,8
Acero - S20



DCQ260 Quick 14,8x14,8
Bronce - S20



DCB260 Bend 14,8x14,8
Bronce - S20

*Los acabados Acero y Bronce utilizan esmaltes especiales metalizados que pueden presentar variaciones de textura y tono, por lo que pueden sufrir ligeras alteraciones con el tiempo, que aportan al producto una personalidad propia e irrepetible.

*The Acero and Bronce finishes use special metallic glazes that can vary in their shade and texture, meaning they can be altered slightly over time, giving the product a unique, exceptional personality.

PAVIMENTO/REVESTIMIENTO FLOOR & WALL TILE



PORCELÁNICO · COLOR MASA · PORCELAIN · COLOURED BISCUIT

PROYECCIÓN

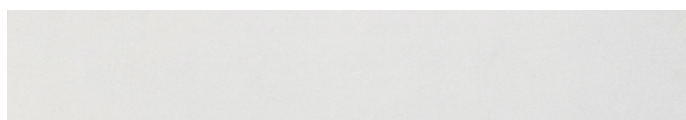

RT7500 Proyección 14,8x90 Blanco · S103

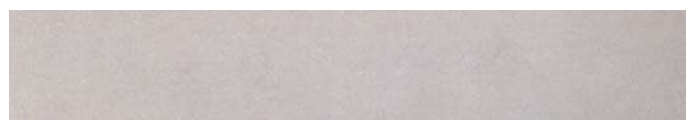

RT7710 Proyección 14,8x90 Gris · S103



RT7670 Proyección 14,8x90 Marfil · S103



RT7260 Proyección 14,8x90 Bronce · S103



RT7620 Proyección 14,8x90 Crema · S103



RT7700 Proyección 14,8x90 Marengo · S103



RT7760 Proyección 14,8x90 Antracita · S103



PASTA BLANCA · WHITE BODY

PORCELÁNICO · PORCELAIN

PASTA ROJA · RED BODY

MOSAICOS · MOSAICS

C. TÉCNICAS · SPECIFICATIONS

EXPLEND

25X75 - 10"X30"
PASTA BLANCA - WHITE BODY

EXPLENT 25X75 BLANCO MATE / MADREPERLA 25X75 BLANCO MATE



MADREPERLA



VA7535 Explend 25x75 Blanco Mate - **S84**

TA6500 Jazz 25x75 Blanco Brillo - **S84**



VH3535 Madreperla 25x75 Blanco Mate - **S85**

VH3515 Madreperla 25x75 Blanco Brillo - **S85**



TX7535 Nautilus 25x75 Blanco Mate - **S85**

TX7515 Nautilus 25x75 Blanco Brillo - **S85**



VA7535-307 Break C 25x75 Blanco Mate - **S38**



VA7535-305 Break A 25x75 Blanco Mate - **S38**



VA7535-306 Break B 25x75 Blanco Mate - **S38**



VA7535-066 Kitwin 25x75 Iris Mate - **S41**



VL3990 L. Kitwin 7x75 Iris Mate - **S28**



TQ6760 L. Tectonic 2,5x75 Antracita - **S12**



VL7570 L. Atmósfera 2,5x75 Ocre - **S12**



KV7495 L. Metal Acero 2x75 Mate - **S20**

INTERIOR

25X75 - 10"X30"
PASTA BLANCA - WHITE BODY





ELP670 Interior 25x75 Marfil - **S84**

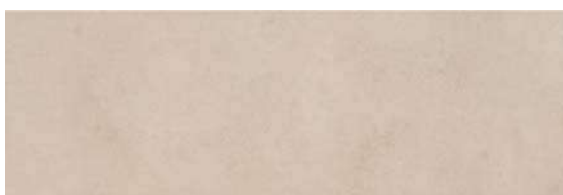

ELP610 Interior 25x75 Beige - **S84**



DZX670 Avenue 25x75 Marfil - **S85**



DZX610 Avenue 25x75 Beige - **S85**



EFT670 Morgan 25x75 Marfil - **S85**



EFT610 Morgan 25x75 Beige - **S85**



ELP713 Interior 25x75 Ceniza - **S84**



ELP710 Interior 25x75 Gris - **S84**



DZX713 Avenue 25x75 Ceniza - **S85**



DNL610 Dual 23x25 Beige - **S100**

DNL710 Dual 23x25 Gris - **S100**



EFT713 Morgan 25x75 Ceniza - **S85**

INTERIOR 45X45 PORCELÁNICO · COLOR MASA PORCELAIN · COLOURED BISCUIT



BEIGE

CENIZA

GRIS

BRONCE

GRAFITO

Pavimento coordinado en la página 194 Coordinated flooring on page 194

JAZZ

25X75 - 10"X30" / 45X45 - 18"X18"
PASTA BLANCA - WHITE BODY



JAZZ 25X75 BLANCO / ANIMALSTORY A, B, C Y D 25X75 IRIS BRILLO

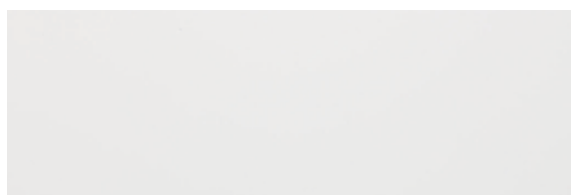

TA6500 Jazz 25x75 Blanco - **S84**

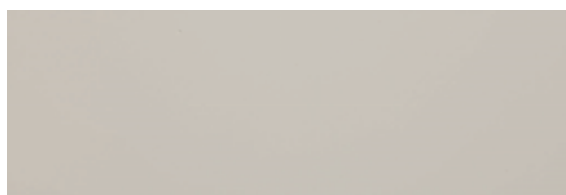

TA6620 Jazz 25x75 Crema - **S84**

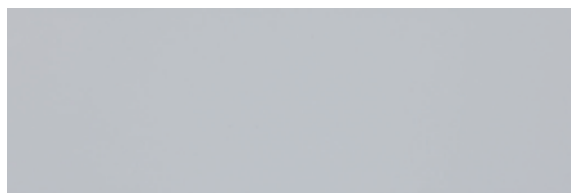

TA6710 Jazz 25x75 Gris - **S85**



TA6500-754 Animalstory A 25x75 Iris Brillo - **S40**



TA6500-755 Animalstory B 25x75 Iris Brillo - **S40**



TA6500-756 Animalstory C 25x75 Iris Brillo - **S40**



TA6500-757 Animalstory D 25x75 Iris Brillo - **S40**



TQ6760 L. Tectonic 2,5x75 Antracita - **S12**



VF6710 L. Jazz 2,5x75 Gris - **S25**



VL7570 L. Atmósfera 2,5x75 Ocre - **S12**



TT8770 L. Ecotrend 2,5x75 Grafito - **S12**



KV7495 L. Metal Acero 2x75 Mate - **S20**



VA2760 L. Fusión 2,5x75 Antracita - **S12**



KV7505 L. Metal Acero 2x75 Brillo - **S20**



VL7630 L. Atmósfera 2,5x75 Marrón - **S12**



VD7540 L. Fusión 2,5x75 Oro - **S24**

BRICKS

7,5X38 - 3"X15" / 7,5X30 - 3"X12"
PASTA BLANCA - WHITE BODY



FORMA 7,5X30 FUMO

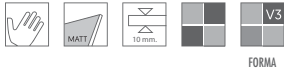

CGF610 Driff 7,5x38 Beige - **S88** *



DDX255 Evidence 7,5x38 Tierra - **S88** *



DDX713 Evidence 7,5x38 Ceniza - **S88** *



DMR670 Forma 7,5x30 Avorio - **S88** *

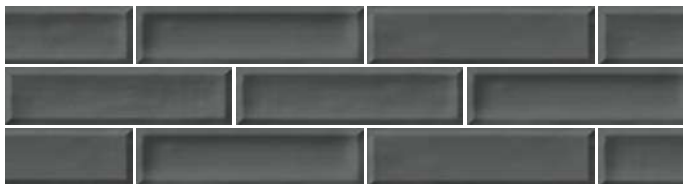

DMR710 Forma 7,5x30 Fumo - **S88** *

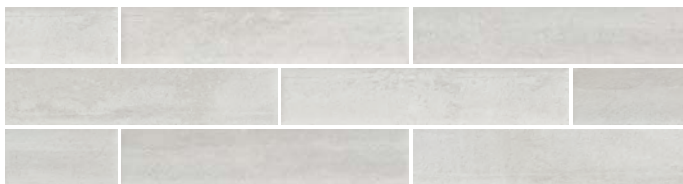

CFB713 Variant 7,5x38 Ceniza - **S88** *



CFB610 Variant 7,5x38 Beige - **S88** *



DDX670 Evidence 7,5x38 Marfil - **S88** *



DMR978 Forma 7,5x30 Sabbia - **S88** *



CFB710 Variant 7,5x38 Gris - **S88** *

*Variación gráfica *Graphical variation

GLINT

25X75 - 10"X30"
PASTA BLANCA - WHITE BODY



GLINT 25X75 BLANCO / GLINT 25X75 ANTRACITA / L. METAL 1X120 ACERO MATE

REVESTIMIENTO WALL TILE



XN2670 Glint 25x75 Marfil - S84



XN2500 Glint 25x75 Blanco - S84



XN2260 Glint 25x75 Bronce - S84



XN2760 Glint 25x75 Antracita - S84



WH5260 Glint 4x75 Bronce - S25



WH5760 Glint 4x75 Antracita - S25

POLARIS

25X75 - 10"X30"
PASTA BLANCA - WHITE BODY



POLARIS BLANCO 25X75 / M. TREK ANTRACITA 30X30

REVESTIMIENTO WALL TILE



TS2500 Polaris 25x75 Blanco - **S84**



VC8760 M. Trek 30x30 Antracita - **S29**



VP2760 M. Adorno 30x30 Antracita - **S29**

PASTA BLANCA - WHITE BODY

PORCELÁNICO - PORCELAIN

PASTA ROJA - RED BODY

MOSAICOS - MOSAICS

C. TÉCNICAS - SPECIFICATIONS

SYBAR

25X75 - 10"X30"
PASTA BLANCA - WHITE BODY



M. SYBAR 25X75 GRIS



TX2670 Sybar 25x75 Marfil - S84

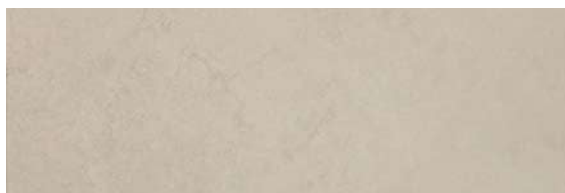

TX2610 Sybar 25x75 Beige - S84

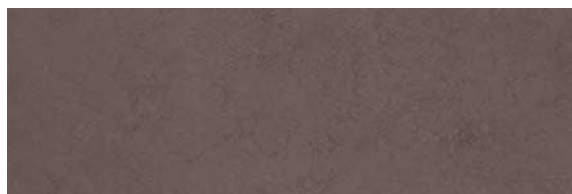

TX2630 Sybar 25x75 Marrón - S84



TX2710 Sybar 25x75 Gris - S84

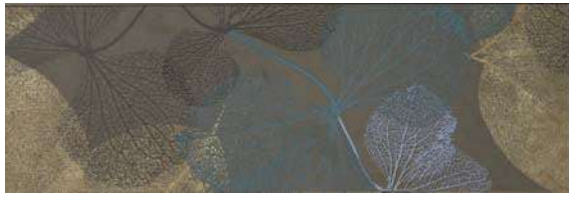

TX2630-471 Folium A 25x75 Marrón - S41



TX2630-472 Folium B 25x75 Marrón - S41



VA4990 M. Sybar 25x75 Iris - S85

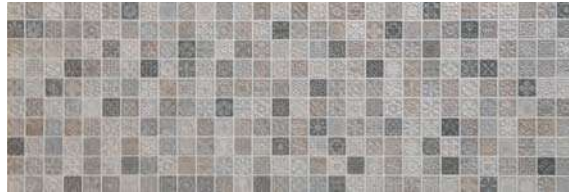

VA4710 M. Sybar 25x75 Gris - S85



NV7990 Listelo Sybar 5x75 Iris - S11



NV7710 Listelo Sybar 5x75 Gris - S11



VG8610 M. Takto 30x30 Beige - S41

PAVIMENTO FLOOR TILE



PORCELÁNICO - PORCELAIN



WA7670 Sybar 45x45 Marfil - S75



WA7610 Sybar 45x45 Beige - S75



WA7630 Sybar 45x45 Marrón - S75



WA7710 Sybar 45x45 Gris - S75



8x45
VL5670 R. Sybar 8x45 Marfil - S8
VL5610 R. Sybar 8x45 Beige - S8

COMBINE

23X25 - 9"X10"

PASTA BLANCA - WHITE BODY

KOLORS 23X25 IRIS / KOLORS DECOR 23X25 IRIS / OMNIUM 20X60 CENIZA / OMNIUM 43X43 GRIS



DNL610 Dual 23x25 Beige - S100



DNL710 Dual 23x25 Gris - S100



DPE990 Kolors 23x25 Iris - S100



DTW990 Kolors Decor 23x25 Iris - S100



PORCELÁNICO

PORCELAIN

GOLIAT	120X120	112
--------	---------	-----

GOLIAT	60X120	112
LEGEND	60X120	114
PROYECCION	60X120	116

INTERNI	90X90	132
MEJESTIC	90X90	134

MAXIS	80X80	204
-------	-------	-----

ABSTRACT	20X120	122
HARDWOOD	20X120	124
INTEGRA	20X120	126
INTERNI	20X120	128
LEGEND	20X120	114
VANCOUVER	20X120	130

ATMOSFERA	61X61	182
EXTERIOR	61X61	184

ARQUITECT	60X60	142
BASALT	60X60	213
BITEX	60X60	188
CAST	60X60	187
GENIUS	60X60	190
HYDRA	60X60	189
INTEGRA	60X60	192
INTERIOR	60X60	194
INTRO	60X60	186
MENHIR	60X60	165
PROYECCION	60X60	116
QUARZ	60X60	173
SUNSET	60X60	198

ADMIRA	58,5X58,5	218
--------	-----------	-----

ADVANCE	45X90	136
ARQUITECT	45X90	138
ATMOSFERA	45X90	144
DOLOMIT	45X90	146
EARTH	45X90	148
EXTRA	45X90	150
EXTREM	45X90	152
INTERNI	45X90	154
ITER	45X90	158
MEHIR	45X90	162

MOMENT	45X90	166
PROYECCION	45X90	116
QUARZ	45X90	170
STONE SYSTEM	45X90	174
TECTONIC	45X90	178
WOODEN	45X90	180

AMBIENT	30X60	208
ARQUITECT	30X60	138
BASALT	30X60	210
CAMPUS	30X60	205
EARTH	30X60	148
INTERIOR	30X60	194
MADEIRA	30X60	206
MEHIR	30X60	162
PIGMENTS	30X60	209
PROYECCION	30X60	116
QUARZ	30X60	170
ROUND	30X60	214
STONE SYSTEM	30X60	174
TECTONIC	30X60	178

ARQUITECT	45X45	142
BASALT	45X45	213
HYDRA	45X45	189
INTERIOR	45X45	194
MAJESTIC	45X45	134
PROYECCION	45X45	121
RING	45X45	201
STONE SYSTEM	45X45	174
SUNSET	45X45	198
RAICES	45X45	202

ATMOSFERA	22,4X90	144
MOMENT	22,4X90	166
WOODEN	22,4X90	180

LUMBER	15X90	200
--------	-------	-----

ARQUITECT	14,8X90	138
ATMOSFERA	14,8X90	144
EXTREM	14,8X90	152
ITER	14,8X90	158
MOMENT	14,8X90	166
WOODEN	14,8X90	180

VARDEN	7,5X30	216
--------	--------	-----

GOLIAT

120X120 - 47"X47" / 60X120 - 24"X47"

PORCELÁNICO - COLOR MASA / PORCELAIN - COLOURED BISCUIT



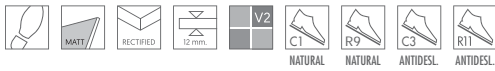

COLORES DISPONIBLES
AVAILABLE COLORS



BLANCO

GRIS

NEGRO



- QH7500** Goliat 120x120 Blanco - **S118**
- QH7710** Goliat 120x120 Gris - **S116**
- QH7310** Goliat 120x120 Negro - **S116**
- QH7501** Goliat 120x120 Blanco Antideslizante - **S118**
- QH7711** Goliat 120x120 Gris Antideslizante - **S116**
- QH7311** Goliat 120x120 Negro Antideslizante - **S116**



- PQ2500** Goliat 60x120 Blanco - **S113**
- PQ2710** Goliat 60x120 Gris - **S108**
- PQ2310** Goliat 60x120 Negro - **S108**
- PQ2501** Goliat 60x120 Blanco Antideslizante - **S113**
- PQ2711** Goliat 60x120 Gris Antideslizante - **S108**
- PQ2311** Goliat 60x120 Negro Antideslizante - **S108**



10x60

- QY2500** R. Goliat 10x60 Blanco - **S21**
- QY2710** R. Goliat 10x60 Gris - **S21**
- QY2310** R. Goliat 10x60 Negro - **S21**
- QY2501** R. Goliat 10x60 Blanco Antideslizante - **S21**
- QY2711** R. Goliat 10x60 Gris Antideslizante - **S21**
- QY2311** R. Goliat 10x60 Negro Antideslizante - **S21**

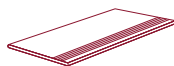

33x120

Pedraia roma rayado 33x120 - **S45**

LEGEND

60X120 - 24"X47" / 20X120 - 8"X47"

PORCELÁNICO - COLOR MASA / PORCELAIN - COLOURED BISCUIT



CWM710 Legend 60x120 Gris - **S103**



CXK710 Legend 20x120 Gris - **S111**



CZN710 Legendart 20x120 Gris - **S111**



Variación gráfica / Graphical variation Legendart 20x120 Gris

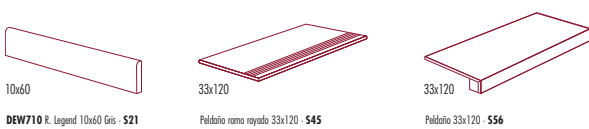

10x60
DW710 R. Legend 10x60 Gris - **S21**

33x120
Peldaño raso rayado 33x120 - **S45**

33x120
Peldaño 33x120 - **S56**

PASTA BLANCA - WHITE BODY

PORCELÁNICO - PORCELAIN

PASTA ROJA - RED BODY

MOSAICOS - MOSAICS

C. TÉCNICAS - SPECIFICATIONS

PROYECCION

60X120 - 24"X47" / 60X60 - 24"X24" / 45X90 - 18"X35" / 30X60 - 12"X24"
PORCELÁNICO - COLOR MASA / PORCELAIN - COLOURED BISCUIT

PROYECCION 45X90 BLANCO / PROYECCION 45X90 MARENGO

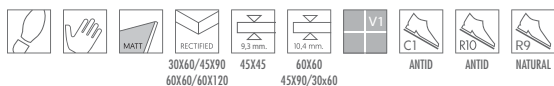

PROYECCION

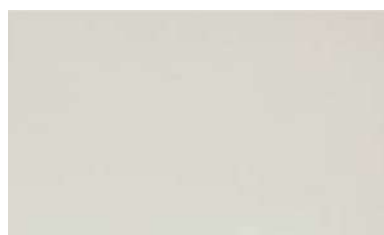

EWB500 Proyección 30x60 Blanco - **S92**
FJ7500 Proyección 45x90 Blanco - **S96**
FJ7501 Proyección 45x90 Blanco Ant. - **S97**
QC9500 Proyección 60x60 Blanco - **S96**
QC9501 Proyección 60x60 Blanco Ant. - **S97**

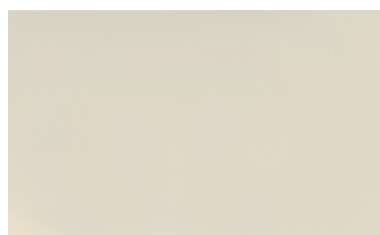

EWB670 Proyección 30x60 Marfil - **S88**
FJ7670 Proyección 45x90 Marfil - **S93**
QC9670 Proyección 60x60 Marfil - **S93**
CNX670 Proyección 60x120 Marfil - **S103**



EWB730 Proyección 30x60 Perla - **S88**
FJ7730 Proyección 45x90 Perla - **S93**
QC9731 Proyección 60x60 Perla - **S93**



EWB620 Proyección 30x60 Crema - **S88**
FJ7620 Proyección 45x90 Crema - **S93**
FJ7621 Proyección 45x90 Crema Ant. - **S94**
QC9620 Proyección 60x60 Crema - **S93**
QC9621 Proyección 60x60 Crema Ant. - **S94**

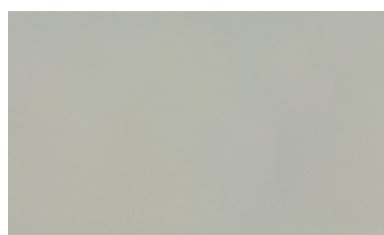

EWB713 Proyección 30x60 Ceniza - **S88**
FJ7713 Proyección 45x90 Ceniza - **S93**
QC9713 Proyección 60x60 Ceniza - **S93**



EWB230 Proyección 30x60 Arena - **S88**
FJ7230 Proyección 45x90 Arena - **S93**
QC9230 Proyección 60x60 Arena - **S93**
CNX230 Proyección 60x120 Arena - **S103**



EWB710 Proyección 30x60 Gris - **S88**
FJ7710 Proyección 45x90 Gris - **S93**
FJ7711 Proyección 45x90 Gris Ant. - **S94**
QC9710 Proyección 60x60 Gris - **S93**
QC9711 Proyección 60x60 Gris Ant. - **S94**
CNX710 Proyección 60x120 Gris - **S103**



FJ7815 Proyección 45x90 Tórtola - **S93**
QC9815 Proyección 60x60 Tórtola - **S93**



EWB700 Proyección 30x60 Marengo - **S88**
FJ7700 Proyección 45x90 Marengo - **S93**
QC9700 Proyección 60x60 Marengo - **S93**



EWB260 Proyección 30x60 Bronce - **S88**
FJ7260 Proyección 45x90 Bronce - **S93**
FJ7261 Proyección 45x90 Bronce Ant. - **S94**
QC9260 Proyección 60x60 Bronce - **S93**
QC9261 Proyección 60x60 Bronce Ant. - **S94**
CNX260 Proyección 60x120 Bronce - **S103**

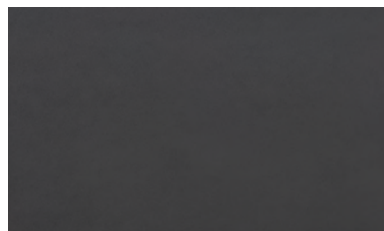

EWB760 Proyección 30x60 Antracita - **S88**
FJ7760 Proyección 45x90 Antracita - **S93**
FJ7761 Proyección 45x90 Antracita Ant. - **S94**
QC9760 Proyección 60x60 Antracita - **S93**
QC9761 Proyección 60x60 Antracita Ant. - **S94**
CNX760 Proyección 60x120 Antracita - **S103**

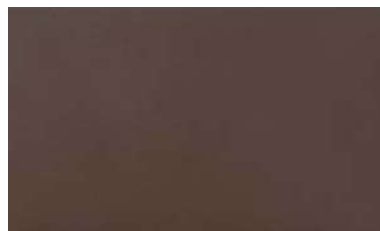

FJ7625 Proyección 45x90 Cacao - **S93**
QC9625 Proyección 60x60 Cacao - **S93**



10x60

QE2500 R. Proyección 10x60 Blanco - **S15**
QE2710 R. Proyección 10x60 Gris - **S15**
QE2620 R. Proyección 10x60 Crema - **S15**
QE2260 R. Proyección 10x60 Bronce - **S15**
QE2760 R. Proyección 10x60 Antracita - **S15**
QE2670 R. Proyección 10x60 Marfil - **S15**

QE2713 R. Proyección 10x60 Ceniza - **S15**
QE2730 R. Proyección 10x60 Perla - **S15**
QE2230 R. Proyección 10x60 Arena - **S15**
QE2815 R. Proyección 10x60 Tórtola - **S15**
QE2700 R. Proyección 10x60 Marengo - **S15**
QE2625 R. Proyección 10x60 Cacao - **S15**

33x90/33x120

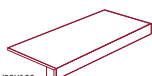

Peldaño 33x90 - **S49**
Peldaño 33x120 - **S56**

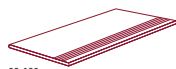

33x120

Peldaño romano rayado 33x120 - **S49**

PROYECCION



OLEA 45X90 MARFIL

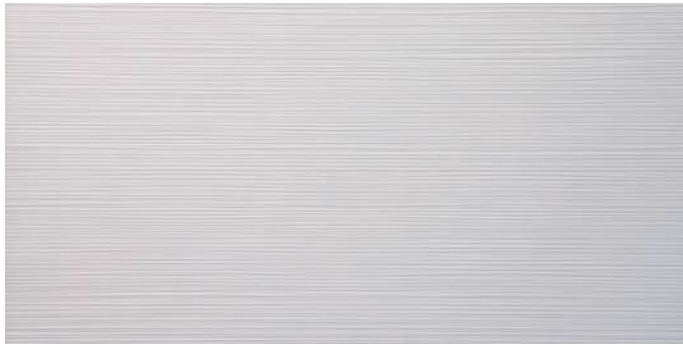

VE2670 Drop 45x90 Marfil - **S94**
EFR670 Drop 30x60 Marfil - **S89**



VE2760 Drop 45x90 Antracita - **S94**
EFR760 Drop 30x60 Antracita - **S89**



XP3670 Olea 45x90 Marfil - **S94**



XP3760 Olea 45x90 Antracita - **S94**

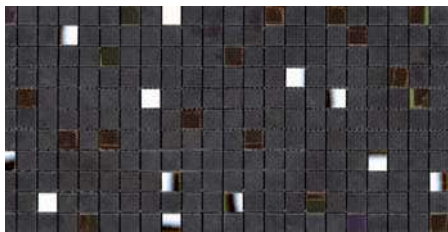

HF9760 M. Nucleo 30x59 Antracita - **S49**



WP6670 M. Proyección Mix 30x30 Marfil - **S39**



WP6713 M. Proyección Mix 30x30 Ceniza - **S39**



EV5495 A. Metal 1,5x10 Acero Mate - **S19**



EV5505 A. Metal 1,5x10 Acero Brillo - **S19**

DL9495 L. Metal 1,5x120 Acero Mate - **S19** (Pieza)*

DL9505 L. Metal 1,5x120 Acero Brillo - **S19** (Pieza)*

* Unidad mínima de venta: Caja (6 unidades) * Minimum amount sale: Box (6 units)

PROYECCION



PROYECCION 45X45 BRONCE / PROYECCION 45X45 MARFIL



PROYECCION



CMR670 M. Proyección 30x30
Marfil - **S115**



CMR620 M. Proyección 30x30
Crema - **S115**



CMR710 M. Proyección 30x30
Gris - **S115**



CMR260 M. Proyección 30x30
Bronce - **S115**



CMR760 M. Proyección 30x30
Antracita - **S115**

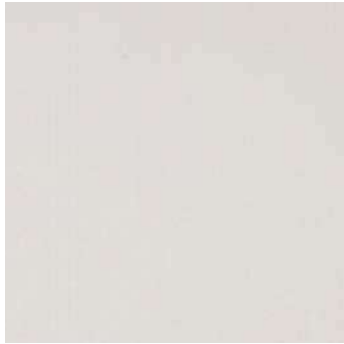

XD5670 Proyección 45x45 Marfil - **S85**



XD5230 Proyección 45x45 Arena - **S85**

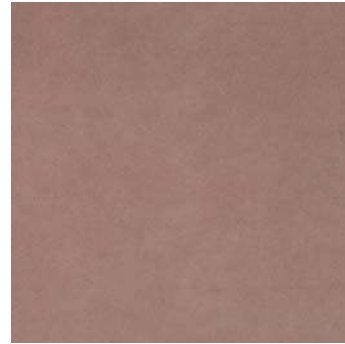

XD5260 Proyección 45x45 Bronce - **S85**



XD5700 Proyección 45x45 Marengo - **S85**



XD5625 Proyección 45x45 Cacao - **S85**



XD5760 Proyección 45x45 Antracita - **S85**



6x45

WR2670 R. Proyección 6x45 Marfil - **S8**
WR2230 R. Proyección 6x45 Arena - **S8**
WR2260 R. Proyección 6x45 Bronce - **S8**
WR2700 R. Proyección 6x45 Marengo - **S8**
WR2625 R. Proyección 6x45 Cacao - **S8**
WR2760 R. Proyección 6x45 Antracita - **S8**

PASTA BLANCA - WHITE BODY

PORCELÁNICO - PORCELAIN

PASTA ROJA - RED BODY

MOSAICOS - MOSAICS

C. TÉCNICAS - SPECIFICATIONS

ABSTRACT

20X120 - 8"X47"

PORCELÁNICO - COLOR MASA / PORCELAIN - COLOURED BISCUIT

ABSTRACT 20X120 GRAFITO / ABSTRACT 20X120 GRIS



ABSTRACT



CKN713 Abstract 20x120 Ceniza - S111



CKN710 Abstract 20x120 Gris - S111



CKN770 Abstract 20x120 Grafito - S111



10x60

CQW713 R. Abstract 10x60 Ceniza - S21
CQW770 R. Abstract 10x60 Grafito - S21
CQW710 R. Abstract 10x60 Gris - S21

PASTA BLANCA - WHITE BODY

PORCELÁNICO - PORCELAIN

PASTA ROJA - RED BODY

MOSAICOS - MOSAICS

C. TÉCNICAS - SPECIFICATIONS

HARDWOOD

20X120 - 8"X47"

PORCELÁNICO - COLOR MASA / PORCELAIN - COLOURED BISCUIT



HARDWOOD 20X120 CREMA / MAGICWOOD 20X120 CREMA



HARDWOOD



BXF620 Hardwood 20x120 Crema - S111



BTM620 Magicwood 20x120 Crema - S111



BXF710 Hardwood 20x120 Gris - S111



BTM710 Magicwood 20x120 Gris - S111



10x60

CEX620 R. Hardwood 10x60 Crema - S21
CEX710 R. Hardwood 10x60 Gris - S21

INTEGRA

20X120 - 8''X47''

PORCELÁNICO - COLOR MASA / PORCELAIN - COLOURED BISCUIT

DUST 20X120 CENIZA

PORCELÁNICO · COLOR MASA PORCELAIN · COLOURED BISCUIT



INTEGRA



DPA230 Dust 20x120 Arena - S111



DPA255 Dust 20x120 Tierra - S111



DPA670 Dust 20x120 Marfil - S111

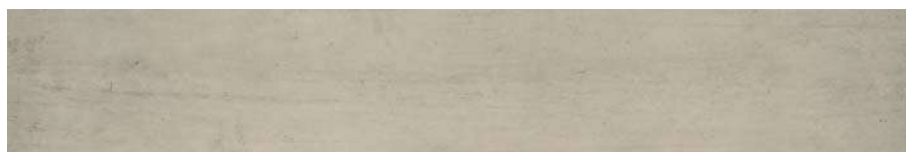

DPA713 Dust 20x120 Ceniza - S111



10x60

DFP230 R. Integra 10x60 Arena - S15
DFP255 R. Integra 10x60 Tierra - S15
DFP713 R. Integra 10x60 Ceniza - S15

PASTA BLANCA · WHITE BODY

PORCELÁNICO · PORCELAIN

PASTA ROJA · RED BODY

MOSAICOS · MOSAICS

C. TÉCNICAS · SPECIFICATIONS

INTERNI

20X120 - 8"X47"

PORCELÁNICO - COLOR MASA / PORCELAIN - COLOURED BISCUIT



RIGATO 20X120 CENERE



EHT713 Rigato 20x120 Cenere - S111



EHT670 Rigato 20x120 Avorio - S111



EHT978 Rigato 20x120 Sabbia - S111



EHT710 Rigato 20x120 Fumo - S111



VANCOUVER

20X120 - 8"X47"

PORCELÁNICO - COLOR MASA / PORCELAIN - COLOURED BISCUIT





VANCOUVER



ZM4690 Vancouver 20x120 Nogal - S111



ZM4380 Vancouver 20x120 Roble - S111



ZM4991 Vancouver 20x120 Arce - S111



ZM4713 Vancouver 20x120 Ceniza - S111



10x60

BEW991 R. Vancouver 10x60 Arce - S21
 BEW713 R. Vancouver 10x60 Ceniza - S21
 BEW690 R. Vancouver 10x60 Nogal - S21
 BEW380 R. Vancouver 10x60 Roble - S21

INTERNI

90X90 - 35"X35"

PORCELÁNICO - COLOR MASA / PORCELAIN - COLOURED BISCUIT



PATINA 90X90 FUMO



EPR713 Patina 90x90 Cenere - **S108**



EPR670 Patina 90x90 Avario - **S108**



EPR978 Patina 90x90 Sabbia - **S108**



EPR710 Patina 90x90 Fumo - **S108**



10x90
EPA713 R. Patina 10x90 Cenere - **S23**
EPA670 R. Patina 10x90 Avario - **S23**
EPA978 R. Patina 10x90 Sabbia - **S23**
EPA710 R. Patina 10x90 Fumo - **S23**

PASTA BLANCA - WHITE BODY

PORCELÁNICO - PORCELAIN

PASTA ROJA - RED BODY

MOSAICOS - MOSAICS

C. TÉCNICAS - SPECIFICATIONS

MAJESTIC

90X90 - 35"X35"

PORCELÁNICO - COLOR MASA / PORCELAIN - COLOURED BISCUIT





COLORES DISPONIBLES AVAILABLE COLORS



BEIGE



CENIZA

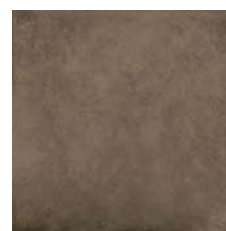

BRONCE



GRIS

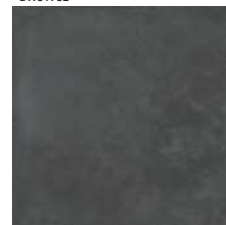

GRAFITO



- YT3610** Majestic 90x90 Beige - **S108**
- YT3713** Majestic 90x90 Ceniza - **S108**
- YT3260** Majestic 90x90 Bronce - **S108**
- YT3770** Majestic 90x90 Grafito - **S108**
- YT3710** Majestic 90x90 Gris - **S108**

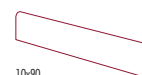

10x90

- YG8610** R. Majestic 10x90 Beige - **S23**
- YG8260** R. Majestic 10x90 Bronce - **S23**
- YG8710** R. Majestic 10x90 Gris - **S23**
- YG8713** R. Majestic 10x90 Ceniza - **S23**
- YG8770** R. Majestic 10x90 Grafito - **S23**

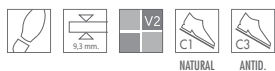

- ZW7713** Majestic 45x45 Ceniza - **S85**
- ZV5713** Majestic Antideslizante 45x45 Ceniza - **S86**



- ZW7710** Majestic 45x45 Gris - **S85**



- ZW7770** Majestic 45x45 Grafito - **S85**



- ZW7610** Majestic 45x45 Beige - **S85**
- ZV5610** Majestic Antideslizante 45x45 Beige - **S86**



- ZW7260** Majestic 45x45 Bronce - **S85**



8x45

- YM5713** R. Majestic 8x45 Ceniza - **S8**
- YM5610** R. Majestic 8x45 Beige - **S8**
- YM5710** R. Majestic 8x45 Gris - **S8**
- YM5260** R. Majestic 8x45 Bronce - **S8**
- YM5770** R. Majestic 8x45 Grafito - **S8**

ADVANCE

45X90 - 18"X35"

PORCELÁNICO - COLOR MASA / PORCELAIN - COLOURED BISCUIT



ADVANCE 45X90 MARFIL / IMAGINA 45X90 MARFIL



TP5670 Advance 45x90 Marfil - **S93**



TZ1670 Imagina 45x90 Marfil - **S94**



TP5620 Advance 45x90 Crema - **S93**



TZ1620 Imagina 45x90 Crema - **S94**



ARQUITECT

45X90 - 18"X35" / 60X60 - 24"X24" / 30X60 - 12"X24"

PORCELÁNICO - COLOR MASA / PORCELAIN - COLOURED BISCUIT



WC9500 Arquitect 45x90 Blanco · **S93**
END500 Arquitect 30x60 Blanco · **S88**



WC9710 Arquitect 45x90 Gris · **S93**
END710 Arquitect 30x60 Gris · **S88**



WC9760 Arquitect 45x90 Antracita · **S93**
END760 Arquitect 30x60 Antracita · **S88**

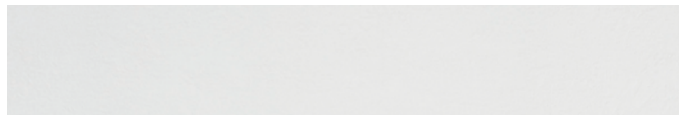

XA6500 Arquitect 14,8x90 Blanco · **S103**



XA6710 Arquitect 14,8x90 Gris · **S103**



XA6760 Arquitect 14,8x90 Antracita · **S103**

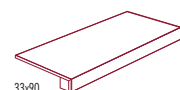

33x90
 Peldano 33x90 · **S49**

ARQUITECT



MADE 45X90 HAYA



XF1760 Rust 45x90 Antracita - S93



XF1665 Rust 45x90 Óxido - S93



BLX760 Rust 14,8x90 Antracita - S103



BLX665 Rust 14,8x90 Óxido - S103



XC8670 Made 45x90 Marfil - S93



XC8580 Made 45x90 Haya - S93



XC8690 Made 45x90 Nogal - S93



XC8760 Made 45x90 Antracita - S93



XP5670 Made 14,8x90 Marfil - S103



XP5580 Made 14,8x90 Haya - S103



XP5690 Made 14,8x90 Nogal - S103



XP5760 Made 14,8x90 Antracita - S103

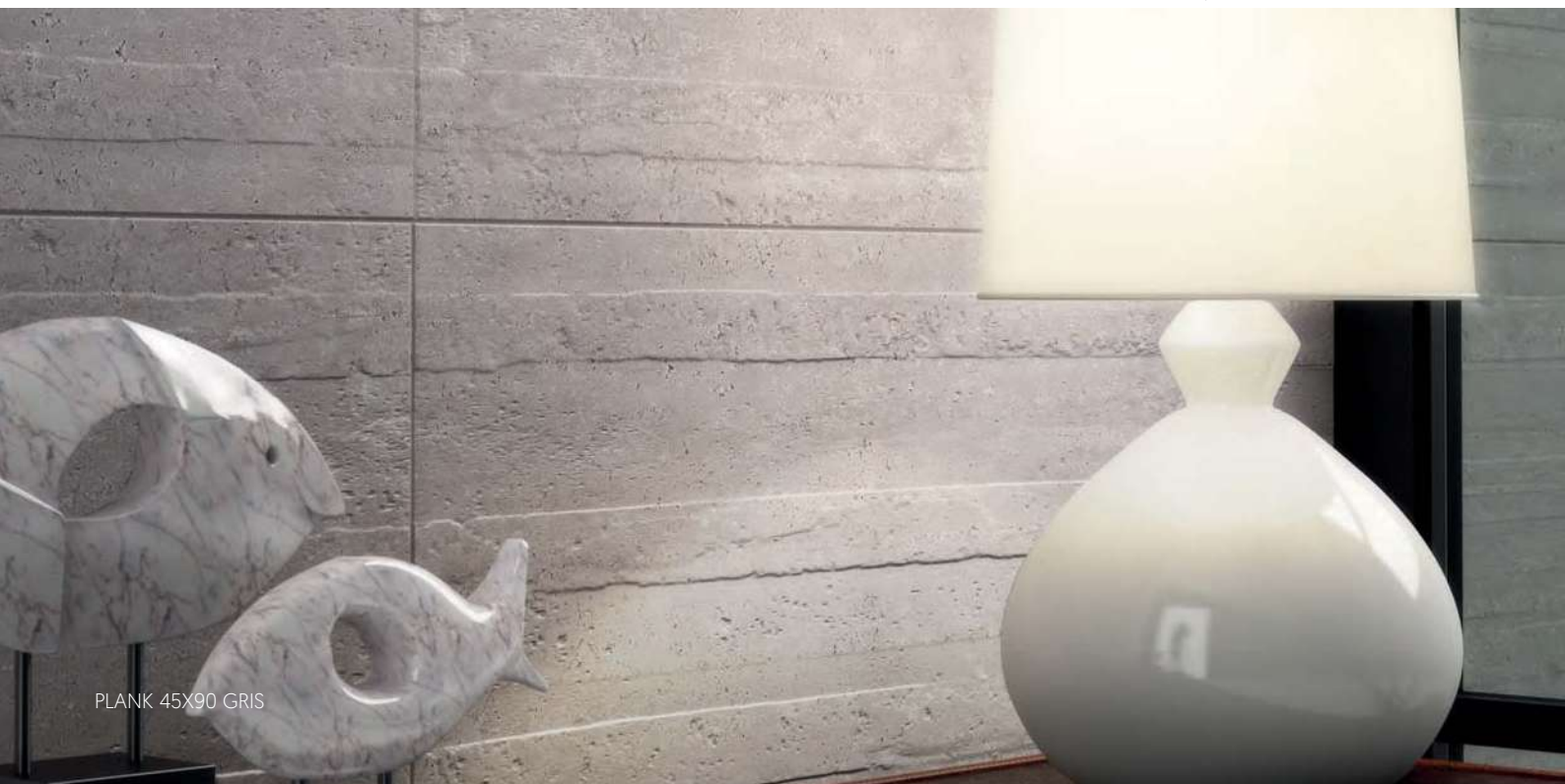

PLANK 45X90 GRIS



VT4710 Plank 45x90 Gris - **S93**



ZE1710 Plank liso 60x60 Gris - **S93**
ZX7710 Plank liso 45x45 Gris - **S85**



WT9710 Plank liso 45x90 Gris - **S93**



XB8710 Plank liso 14,8x90 Gris - **S103**

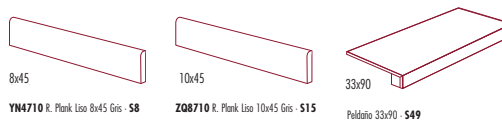

YN4710 R. Plank liso 8x45 Gris - **S8**

ZQ8710 R. Plank liso 10x45 Gris - **S15**

Pedana 33x90 - **S49**

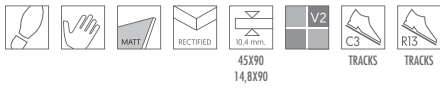

WF5710 Tracks 45x90 Gris antideslizante - **S93**



WF5260 Tracks 45x90 Bronce antideslizante - **S93**



XE9710 Tracks 14,8x90 Gris antideslizante - **S103**



XE9260 Tracks 14,8x90 Bronce antideslizante - **S103**

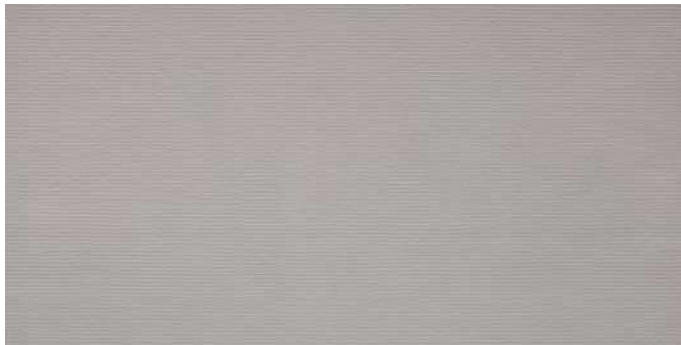

XH5500 Quorum 45x90 Blanco - **S93**

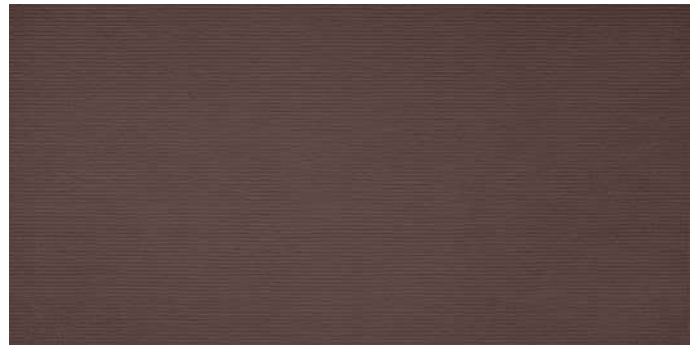

XH5260 Quorum 45x90 Bronce - **S93**



YH9500 Quorum 14,8x90 Blanco - **S103**



YH9260 Quorum 14,8x90 Bronce - **S103**

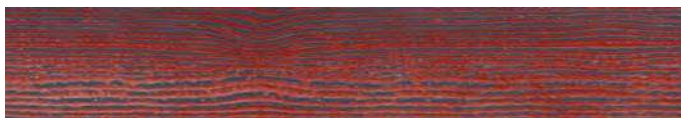

XA8340 L.Ink 14,8x90 Coral - **S52**

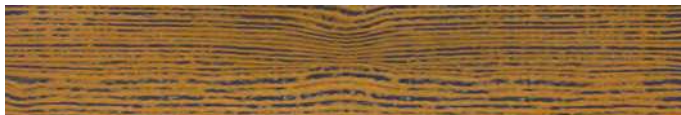

XA8570 L.Ink 14,8x90 Ocre - **S52**



XA8305 L.Ink 14,8x90 Petróleo - **S52**



YF4690 Decorado pack 3p Esculpture 15x60 Nogal - **S57** *

* Se recomienda no rejuntar por diferencias de relieve We recommend You not to grout the tiles due to their different thicknesses

ATMOSFERA

45X90 - 18"X35" / 22,4X90 - 9"X35" / 14,8X90 - 6"X35"
PORCELÁNICO - COLOR MASA / PORCELAIN - COLOURED BISCUIT

ATMOSFERA 22,4X90 - 14,8X90 ARENA



QA9610 Atmosfera 22,4x90 Beige - S103



QA9710 Atmosfera 22,4x90 Gris - S103

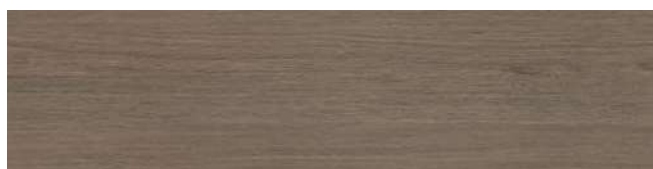

QA9630 Atmosfera 22,4x90 Marrón - S103



QA9230 Atmosfera 22,4x90 Arena - S103



QA9570 Atmosfera 22,4x90 Ocre - S103



QA9590 Atmosfera 22,4x90 Miel - S103





PF7610 Atmosfera 45x90 Beige - **S96**
DLC610 Atmosfera Antideslizante 45x90 Beige - **S96**



PF7710 Atmosfera 45x90 Gris - **S96**
DLC710 Atmosfera Antideslizante 45x90 Gris - **S96**



PF7630 Atmosfera 45x90 Marrón - **S96**



HN5230 Atmosfera 45x90 Arena - **S96**
DLC230 Atmosfera Antideslizante 45x90 Arena - **S96**



HN5570 Atmosfera 45x90 Ocre - **S96**

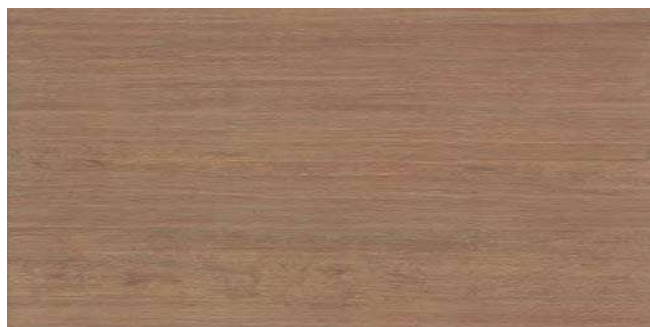

HN5590 Atmosfera 45x90 Miel - **S96**



PF9610 Atmosfera 14,8x90 Beige - **S103**
DGW610 Atmosfera Antideslizante 14,8x90 Beige - **S103**



PF9710 Atmosfera 14,8x90 Gris - **S103**
DGW710 Atmosfera Antideslizante 14,8x90 Gris - **S103**



PF9630 Atmosfera 14,8x90 Marrón - **S103**



FV9230 Atmosfera 14,8x90 Arena - **S103**
DGW230 Atmosfera Antideslizante 14,8x90 Arena - **S103**



FV9570 Atmosfera 14,8x90 Ocre - **S103**



FV9590 Atmosfera 14,8x90 Miel - **S103**



10x45

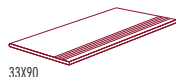

33x90

Peldaña roma rayado 33x90 - **S40**

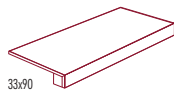

33x90

Peldaña 33x90 - **S49**

PF9610 R. Atmosfera 10x45 Beige - **S15**
PF9710 R. Atmosfera 10x45 Gris - **S15**
PF9630 R. Atmosfera 10x45 Marrón - **S15**
HA1230 R. Atmosfera 10x45 Arena - **S15**
HA1570 R. Atmosfera 10x45 Ocre - **S15**
HA1590 R. Atmosfera 10x45 Miel - **S15**

DOLOMIT

45X90 - 18"X35"

PORCELÁNICO - COLOR MASA / PORCELAIN - COLOURED BISCUIT





WE9670 Dolomit 45x90 Marfil - **S93**



WE9713 Dolomit 45x90 Ceniza - **S93**



WE9710 Dolomit 45x90 Gris - **S93**



WE9760 Dolomit 45x90 Antracita - **S93**



10x45

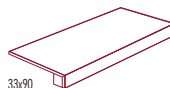

33x90

Z56670 R. Dolomit 10x45 Marfil - **S15**
Z56713 R. Dolomit 10x45 Ceniza - **S15**
Z56710 R. Dolomit 10x45 Gris - **S15**
Z56760 R. Dolomit 10x45 Antracita - **S15**

Pedáneo 33x90 - **S49**

EARTH

45X90 - 18"X35" / 30X60 - 12"X24"

PORCELÁNICO - COLOR MASA / PORCELAIN - COLOURED BISCUIT



EARTH 45X90 GRIS / EARTH 45X90 ARENA

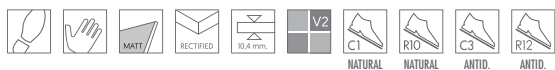

RH5230 Earth 45x90 Arena - **S96**
ESA230 Earth 30x60 Arena Antideslizante - **S91**



RH5710 Earth 45x90 Gris - **S96**
ESA710 Earth 30x60 Gris Antideslizante - **S91**



RH5760 Earth 45x90 Antracita - **S96**
ESA760 Earth 30x60 Antracita Antideslizante - **S91**



RZ3230 M. Earth 45x45 Arena - **S112** *



RZ3710 M. Earth 45x45 Gris - **S112** *



RZ3760 M. Earth 45x45 Antracita - **S112** *



RQ3230 M. Earth 30x30 Arena - **S115** *



RQ3710 M. Earth 30x30 Gris - **S115** *



RQ3760 M. Earth 30x30 Antracita - **S115** *

* Necesita rejuntado posterior It needs to be grouted



10x45
RN9230 R. Earth 10x45 Arena - **S15**
RN9710 R. Earth 10x45 Gris - **S15**
RN9760 R. Earth 10x45 Antracita - **S15**

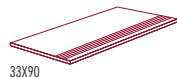

33x90
 Peldaño romano rayado 33x90 - **S40**

EXTRA

45X90 - 18"X35"

PORCELÁNICO - COLOR MASA / PORCELAIN - COLOURED BISCUIT

EXTRA 45X90 AMARILLO / EXTRA 45X90 VERDE / EXTRA 45X90 ROJO / EXTRA 45X90 AZUL



QH6550 Extra 45x90 Amarillo - S100



QH6400 Extra 45x90 Verde - S100



QH6800 Extra 45x90 Rojo - S100



QH6100 Extra 45x90 Azul - S100

EXTREM

45X90 - 18"X35" / 14,8X90 - 6"X35"

PORCELÁNICO - COLOR MASA / PORCELAIN - COLOURED BISCUIT





QJ8710 Extrem 45x90 Gris - **S96**



QJ8610 Extrem 45x90 Beige - **S96**



QM7710 Extrem 14,8x90 Gris - **S103**



QM7610 Extrem 14,8x90 Beige - **S103**



QJ8590 Extrem 45x90 Miel - **S96**



QJ8630 Extrem 45x90 Marrón - **S96**



QM7590 Extrem 14,8x90 Miel - **S103**



QM7630 Extrem 14,8x90 Marrón - **S103**

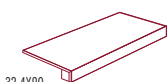

32,4x90

Pedáneo 32,4x90 - 549

INTERNI

45X90 - 18"X35"

PORCELÁNICO - COLOR MASA / PORCELAIN - COLOURED BISCUIT



SPATOLA 45X90 CALCE

ZARA HOME



DMX513 Interni 45x90 Calce - **S93**

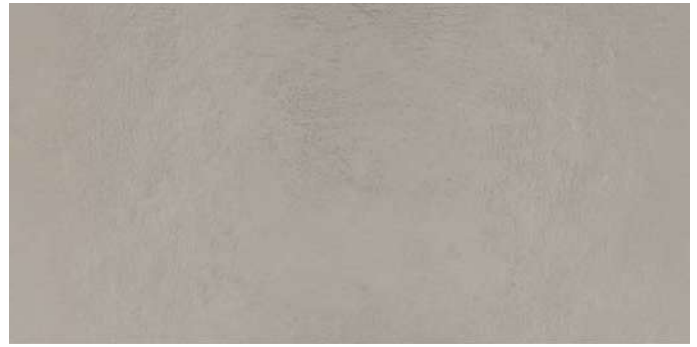

DMX713 Interni 45x90 Cenere - **S93**



DPN513 Spatola 45x90 Calce - **S93**



DPN713 Spatola 45x90 Cenere - **S93**



DTZ513 Ordito 45x90 Calce - **S93**



DTZ713 Ordito 45x90 Cenere - **S93**



10x45

EN4513 R Interni 10x45 Calce - **S15**
EN4713 R Interni 10x45 Cenere - **S15**

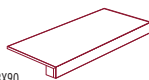

33x90

Pavimento 33x90 - **S49**

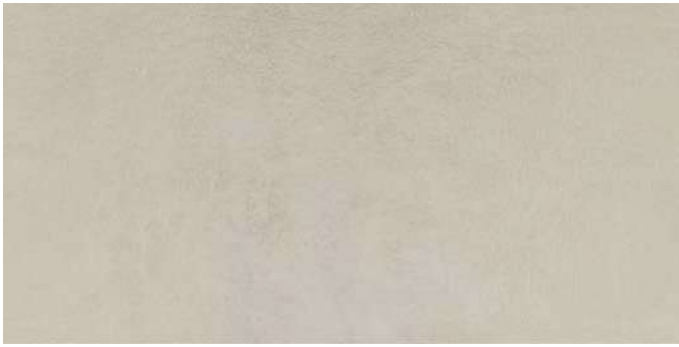

DMX670 Interni 45x90 Avorio - S93



DMX978 Interni 45x90 Sabbia - S93

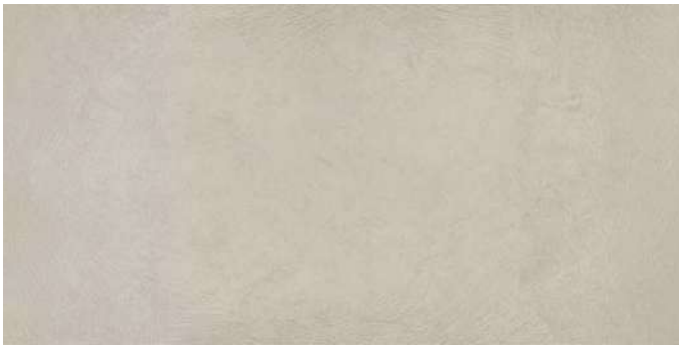

DPN670 Spatola 45x90 Avorio - S93



DPN978 Spatola 45x90 Sabbia - S93



DTZ670 Ordito 45x90 Avorio - S93



DTZ978 Ordito 45x90 Sabbia - S93



DTN670 Dixit 30x30 Avorio - S29



ENB670 Tuka 30x30 Avorio - S29



DTN978 Dixit 30x30 Sabbia - S29



ENB978 Tuka 30x30 Sabbia - S29



10x45

ENA670 R Interni 10x45 Avorio - S15
ENA978 R Interni 10x45 Sabbia - S15

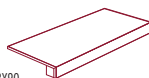

33x90

Pedatto 33x90 - S49



DMX710 Interni 45x90 Fumo - **S93**



DPN710 Spatola 45x90 Fumo - **S93**



DTZ710 Ordito 45x90 Fumo - **S93**



DTN710 Dixit 30x30 Fumo - **S29**



ENB710 Tuka 30x30 Fumo - **S29**



10x45
ENA710 R Interni 10x45 Fumo - **S15**

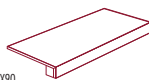

33x90
Paldato 33x90 - **S49**

PASTA BLANCA - WHITE BODY

PORCELÁNICO - PORCELAIN

PASTA ROJA - RED BODY

MOSAICOS - MOSAICS

C. TÉCNICAS - SPECIFICATIONS

ITER

45X90 - 18"X35" / 14,8X90 - 6"X35"

PORCELÁNICO - COLOR MASA / PORCELAIN - COLOURED BISCUIT



ITER 45X90 BEIGE / SIGNUM 45X90 BEIGE / STATUS 45X90 BEIGE / CHEVRON 7,5X36,5 BEIGE

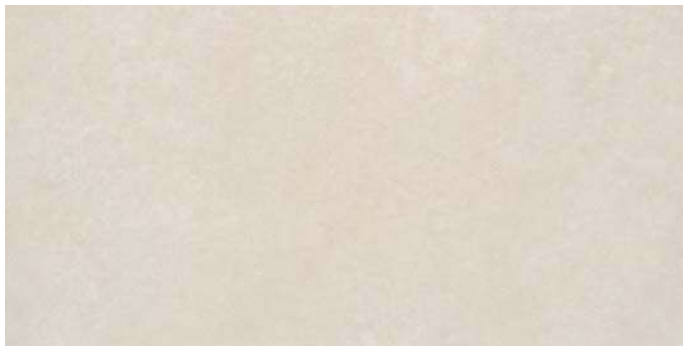
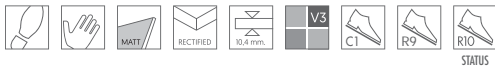

DXF670 Iter 45x90 Marfil - **S93**



DYH670 Signum 45x90 Marfil - **S93**

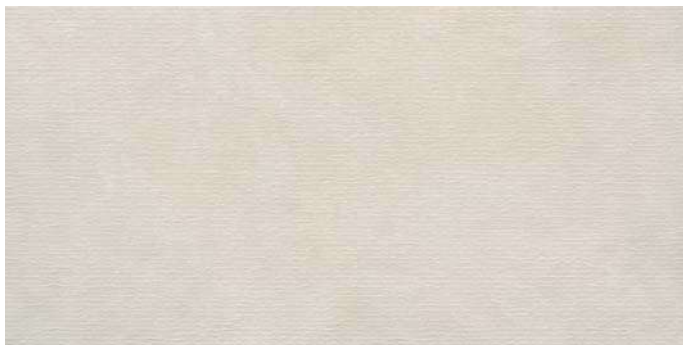

DZM670 Status 45x90 Marfil - **S93**



EPW670 Iter 14,8x90 Marfil - **S103**



EMT670 Signum 14,8x90 Marfil - **S103**

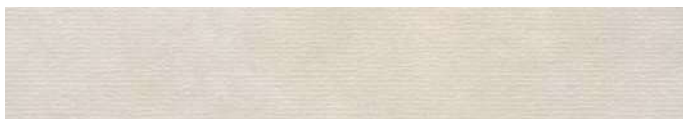

EKH670 Status 14,8x90 Marfil - **S103**



ELH672 Chevron 7,5x36,5 Der Marfil - **S20** *



ELH671 Chevron 7,5x36,5 Izq Marfil - **S20** *

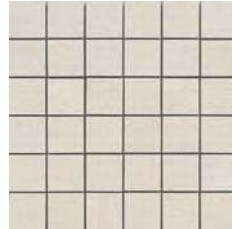

ELM670 M. Iter 30x30 Marfil - **S115** *

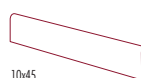

10x45

EKW670 R. Iter 10x45 Marfil - **S15**

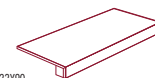

33x90

Pedáneo 33x90 - **S49**

* Estos modelos estan compuestos de varios relieves diferentes, para combinar en su colocación * These references are composed of different reliefs, to combine in their laying



DXF610 Iter 45x90 Beige - **S93**



DYH610 Signum 45x90 Beige - **S93**



DZM610 Status 45x90 Beige - **S93**

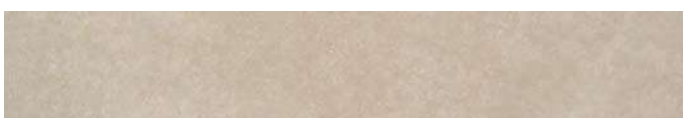

EPW610 Iter 14,8x90 Beige - **S103**

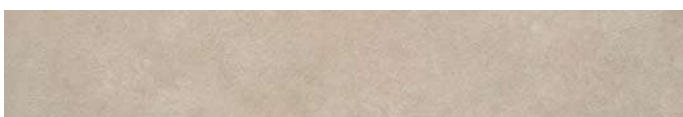

EMT610 Signum 14,8x90 Beige - **S103**



EKH610 Status 14,8x90 Beige - **S103**



ELH612 Chevron 7,5x36,5 Der Beige - **S20** *



ELH611 Chevron 7,5x36,5 Izq Beige - **S20** *



ELM610 M. Iter 30x30 Beige - **S115** *



10x45

EKW610 R. Iter 10x45 Beige - **S15**

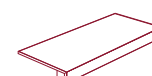

33x90

Pedáneo 33x90 - **S49**

* Estos modelos estan compuestos de varios relieves diferentes, para combinar en su colocación * These references are composed of different reliefs, to combine in their laying

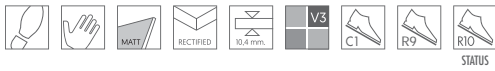

DXF710 Iter 45x90 Gris - **S93**



DYH710 Signum 45x90 Gris - **S93**



DZM710 Status 45x90 Gris - **S93**



EPW710 Iter 14,8x90 Gris - **S103**

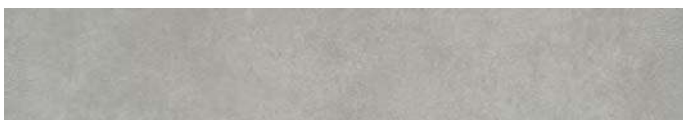

EMT710 Signum 14,8x90 Gris - **S103**



EKH710 Status 14,8x90 Gris - **S103**



ELH712 Chevron 7,5x36,5 Der Gris - **S20 ***



ELH711 Chevron 7,5x36,5 Izq Gris - **S20 ***



ELM710 M. Iter 30x30 Gris - **S115 ***



10x45

EKW710 R. Iter 10x45 Gris - **S15**

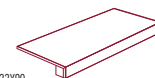

33x90

Pedáneo 33x90 - **S49**

* Estos modelos estan compuestos de varios relieves diferentes, para combinar en su colocación * These references are composed of different reliefs, to combine in their laying

MENHIR

45X90 - 18"X35" / 60X60 - 24"X24" / 30X60 - 12"X24" / 30X44,3 - 12"X17"
PORCELÁNICO - COLOR MASA / PORCELAIN - COLOURED BISCUIT



MENHIR 45x90 ANTRACITA / HYPNOS 45x90 ANTRACITA / MENHIR ANTIDESLIZANTE 45X90 ANTRACITA

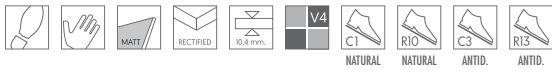

CWX230 Menhir 45x90 Arena - **S94**
CXF230 Menhir Antideslizante 45x90 Arena - **S95**
EZK230 Menhir 30x60 Arena - **S88**



CZE230 Hypnos 45x90 Arena - **S96**



DBN230 Midas 45x90 Arena - **S96**



CZT230 M. Menhir 30x44,3 Arena - **S39**



CWX710 Menhir 45x90 Gris - **S94**
CXF710 Menhir Antideslizante 45x90 Gris - **S95**
EZK710 Menhir 30x60 Gris - **S88**



CZE710 Hypnos 45x90 Gris - **S96**



DBN710 Midas 45x90 Gris - **S96**



CZT710 M. Menhir 30x44,3 Gris - **S39**

MENHIR



MIDAS 45X90 ARENA / MENHIR 60x60 ANTRACITA

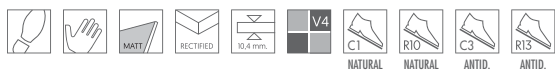

CWX760 Menhir 45x90 Antracita - **S94**
CXF760 Menhir Antideslizante 45x90 Antracita - **S95**
EZK760 Menhir 30x60 Antracita - **S88**



CZE760 Hypnos 45x90 Antracita - **S96**



DBN760 Midas 45x90 Antracita - **S96**



CZT760 M. Menhir 30x44,3 Antracita - **S39**

PAVIMENTO FLOOR TILE

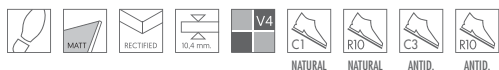

PORCELÁNICO COLOR MASA - PORCELAIN COLOURED BISCUIT



CRZ230 R. Menhir 60x60 Arena - **S93**
CTB230 Menhir Antideslizante 60x60 Arena - **S94**



CRZ710 R. Menhir 60x60 Gris - **S93**
CTB710 Menhir Antideslizante 60x60 Gris - **S94**



CRZ760 R. Menhir 60x60 Antracita - **S93**
CTB760 Menhir Antideslizante 60x60 Antracita - **S94**

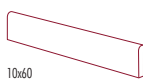

10x60
CRZ230 R. Menhir 10x60 Arena - **S15**
CRZ710 R. Menhir 10x60 Gris - **S15**
CRZ760 R. Menhir 10x60 Antracita - **S15**



10x45
CMZ230 R. Menhir 10x45 Arena - **S15**
CMZ710 R. Menhir 10x45 Gris - **S15**
CMZ760 R. Menhir 10x45 Antracita - **S15**

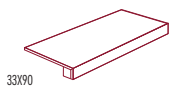

33x90
Paldaño 33x90 - S49

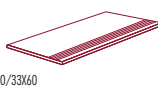

33x90/33x60
Paldaño romano rayado 33x90 - S40
Paldaño romano rayado 33x60 - S38

MOMENT

45X90 - 18"X35" / 22,4X90 - 9"X35" / 14,8X90 - 6"X35"
PORCELÁNICO - COLOR MASA / PORCELAIN - COLOURED BISCUIT





XJ6670 Moment 45x90 Marfil - S96



XJ6110 Moment 45x90 Visón - S96



ZK2670 Moment 22,4x90 Marfil - S103



ZK2110 Moment 22,4x90 Visón - S103



ZD9670 Moment 14,8x90 Marfil - S103



ZD9110 Moment 14,8x90 Visón - S103



XJ6770 Moment 45x90 Grafito - S96



ZK2770 Moment 22,4x90 Grafito - S103



ZD9770 Moment 14,8x90 Grafito - S103



10x45

YA1670 R. Moment 10x45 Marfil - S15
YA1770 R. Moment 10x45 Grafito - S15
YA1110 R. Moment 10x45 Visón - S15

MOMENT



IMPRINT 45X90 MARFIL



XP7670 Imprint 45x90 Marfil - **S96**

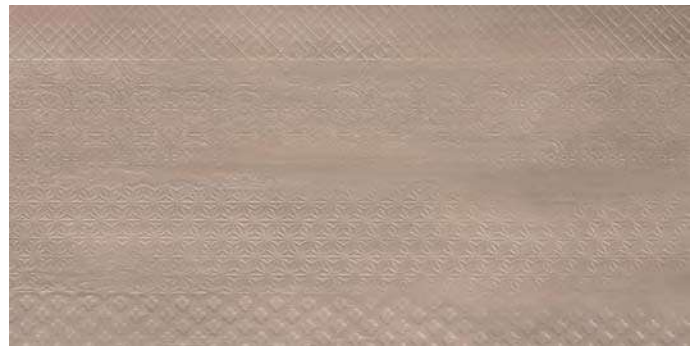

XP7110 Imprint 45x90 Visón - **S96**



XP7770 Imprint 45x90 Grafito - **S96**



YR5110 L. Brand 22,4x90 Visón - **S42**



YR5770 L. Brand 22,4x90 Grafito - **S42**



YD7670 Tilt 22,4x45 Marfil - **S39**



YD7110 Tilt 22,4x45 Visón - **S39**



YD7770 Tilt 22,4x45 Grafito - **S39**



VR8260 Imprint 14,8x45 Bronce - **S40**

PASTA BLANCA - WHITE BODY

PORCELÁNICO - PORCELAIN

PASTA ROJA - RED BODY

MOSAICOS - MOSAICS

C. TÉCNICAS - SPECIFICATIONS

QUARZ

45X90 - 18"X35" / 30X60 - 12"X24" / 60X60 - 24"X24"

PORCELÁNICO - COLOR MASA / PORCELAIN - COLOURED BISCUIT





CMK230 Quarz 45x90 Arena - **S94**
EGX230 Quarz 30x60 Arena - **S88**
CPL230 Quarz Lappato 45x90 Arena - **S96**



CRX230 Dunas 45x90 Arena - **S96**



CZX230 Codex 45x90 Arena - **S96**



DCM230 M. Quarz 30x59 Arena - **S39**



CMK710 Quarz 45x90 Gris - **S94**
EGX710 Quarz 30x60 Gris - **S88**
CPL710 Quarz Lappato 45x90 Gris - **S96**



CRX710 Dunas 45x90 Gris - **S96**



CZX710 Codex 45x90 Gris - **S96**



DCM710 M. Quarz 30x59 Gris - **S39**

PASTA BLANCA - WHITE BODY

PORCELÁNICO - PORCELAIN

PASTA ROJA - RED BODY

MOSAICOS - MOSAICS

C. TÉCNICAS - SPECIFICATIONS

QUARZ

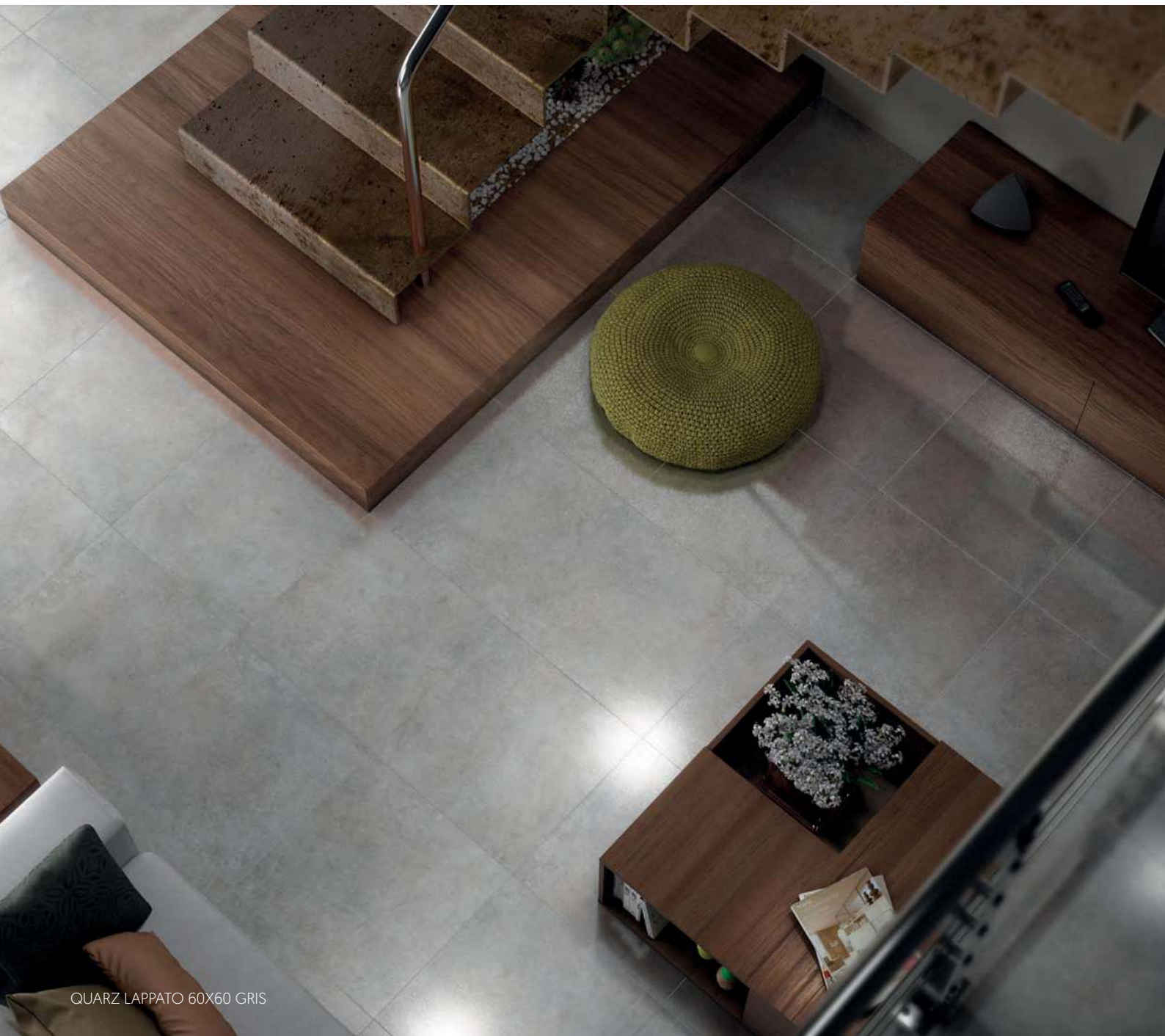

QUARZ LAPPATO 60X60 GRIS



CMB990 M. Compaq 39x39 Iris - S41



CMK760 Quarz 45x90 Antracita - **S94**
EGX760 Quarz 30x60 Antracita - **S88**
CPL760 Quarz Lappato 45x90 Antracita - **S96**

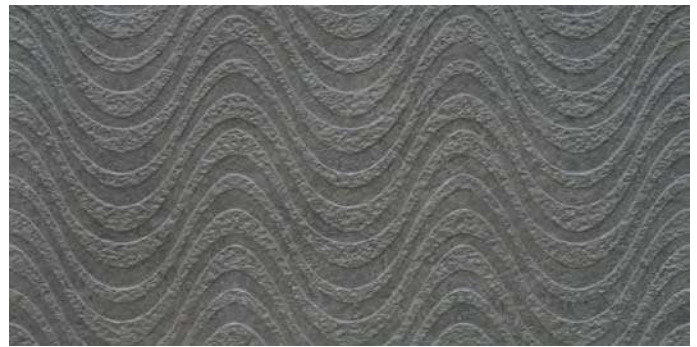

CRX760 Dunas 45x90 Antracita - **S96**



CZX760 Codex 45x90 Antracita - **S96**

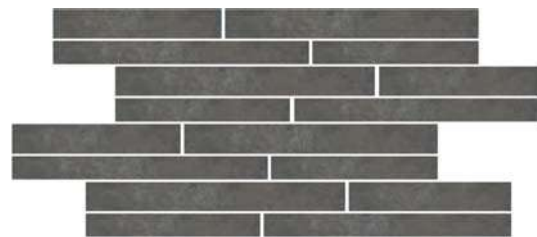

DCM760 M. Quarz 30x59 Antracita - **S39**

PAVIMENTO FLOOR TILE



PORCELÁNICO COLOR MASA - PORCELAIN COLOURED BISCUIT



CPE230 Quarz 60x60 Arena - **S93**



CPE710 Quarz 60x60 Gris - **S93**



CTW710 Quarz Lappato 60x60 Gris - **S94**



CPE760 Quarz 60x60 Antracita - **S93**



CTW760 Quarz Lappato 60x60 Antracita - **S94**



10x45
CMF230 R. Quarz 10x45 Arena - **S15**
CMF710 R. Quarz 10x45 Gris - **S15**
CMF760 R. Quarz 10x45 Antracita - **S15**

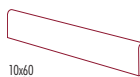

10x60
CVT230 R. Quarz 10x60 Arena - **S15**
CVT710 R. Quarz 10x60 Gris - **S15**
CVT760 R. Quarz 10x60 Antracita - **S15**

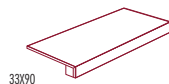

33x90
Paldato 33x90 - S49

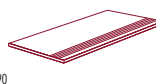

33x90
Paldato roma rayado 33x90 - S40

STONE SYSTEM

45X90 - 18"X35" / 30X60 - 12"X24" / 45X45 - 18"X18"

PORCELÁNICO - COLOR MASA / PORCELAIN - COLOURED BISCUIT



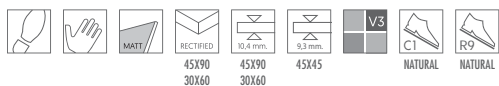

STONE SYSTEM



PA1670 Ontario 45x90 Natural Marfil - **S96**
EXH670 Ontario 30x60 Natural Marfil - **S91**



PA2620 Europa 45x90 Natural Crema - **S93**
EXJ620 Europa 30x60 Natural Crema - **S88**



PA8310 Purest 45x90 Natural Negro - **S93**
EXM310 Purest 30x60 Natural Negro - **S88**



PA7260 Alcor 45x90 Natural Bronce - **S93**
EXL260 Alcor 30x60 Natural Bronce - **S88**

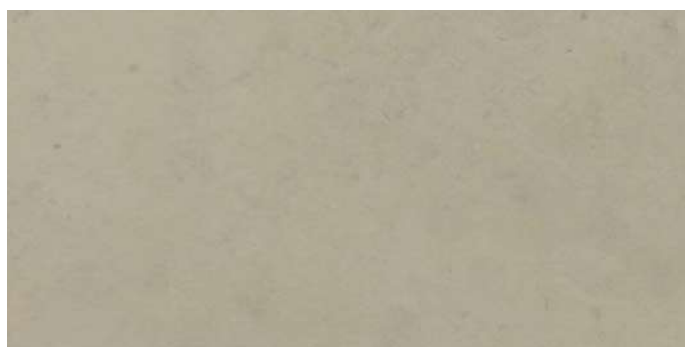

PA3710 Adria 45x90 Natural Gris - **S93**
EXK710 Adria 30x60 Natural Gris - **S88**



ZT5310 Purest 45x45 Natural Negro - **S85** *



ZT6260 Alcor 45x45 Natural Bronce - **S85** *



8x45



10x60

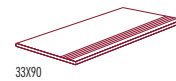

33x90

ZR7260 R Alcor Natural 8x45 Bronce - **S8**
ZR6310 R Purest Natural 8x45 Negro - **S8**

PX1670 R Ontario 10x60 Natural Marfil - **S15**
PX2620 R Europa 10x60 Natural Crema - **S15**
PX5260 R Alcor 10x60 Natural Bronce - **S15**
PX6310 R Purest 10x60 Natural Negro - **S15**
PX3710 R Adria 10x60 Natural Gris - **S15**

Paldino roma rayado 33x90 - S40

* No rectificado Non rectified

STONE SYSTEM



M. OBLIQUA 23,7X59 MARFIL

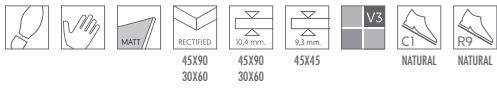

STONE SYSTEM



KD8670 Obliqua 23,7x59 Marfil - **S53**



KD8310 Obliqua 23,7x59 Negro - **S56**



KD8260 Obliqua 23,7x59 Bronce - **S56**



KD8620 Obliqua 23,7x59 Crema - **S53**



KM2670 M. Obliqua 23,7x59 Marfil - **S54**



JZ7670 L. Obliqua 6x59 Marfil - **S37**



JZ7620 L. Obliqua 6x59 Crema - **S37**



JZ7260 L. Obliqua 6x59 Bronce - **S38**



JZ7310 L. Obliqua 6x59 Negro - **S38**

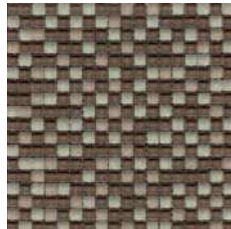

KE9620 M. Vetro 29x29
Crema - **S44**



NS1670 M. Ontario 30x30
Pulido Marfil - **S37**



NS7260 M. Alcar 30x30
Pulido Bronce - **S37**



NS3710 M. Adria 30x30
Pulido Gris - **S37**

TECTONIC

45X90 - 18"X35" / 30X60 - 12"X24"

PORCELÁNICO - COLOR MASA / PORCELAIN - COLOURED BISCUIT



TECTONIC 45X90 MULTICOLOR

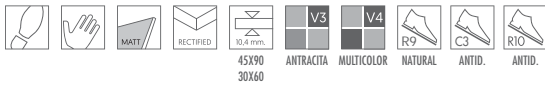

EFP395 Tectonic 30x60 Multicolor - **S88**
FAC395 Tectonic 30x60 Multicolor Antideslizante - **S89**
EM8395 Tectonic 45x90 Multicolor - **S93**



EFP760 Tectonic 30x60 Antracita - **S88**
FAC760 Tectonic 30x60 Antracita Antideslizante - **S89**
EM8760 Tectonic 45x90 Antracita - **S93**



EAJ395 L. Tectonic 14,8x60 Multicolor - **S19**



EAJ760 L. Tectonic 14,8x60 Antracita - **S19**



DZZ395 L. Tectonic 4,8x60 Multicolor - **S10**



DZZ760 L. Tectonic 4,8x60 Antracita - **S10**

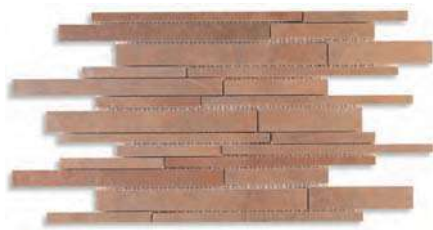

GR1395 M. Tectonic 30x44 Multicolor - **S37**

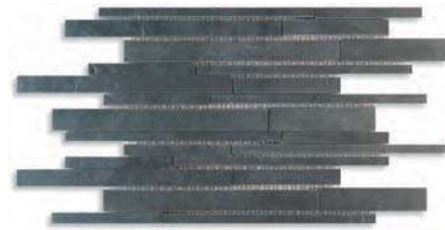

GR1760 M. Tectonic 30x44 Antracita - **S37**



CL2990 L. Fuji 5x30 Iris - **S16**



CV6990 T. Fuji 10x10 Iris - **S8**



EV5495 A. Metal 1,5x10 Acero Mate - **S19**



EV5505 A. Metal 1,5x10 Acero Brillo - **S19**

DL9495 L. Metal 1,5x120 Acero Mate - **S19** (Pieza)*

DL9505 L. Metal 1,5x120 Acero Brillo - **S19** (Pieza)*

* Unidad mínima de venta: Caja (6 unidades) * Minimum amount sale: Box (6 units)



10x60
EFP395 R. Tectonic 10x60 Multicolor - **S15**
EFP760 R. Tectonic 10x60 Antracita - **S15**

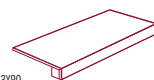

33x90
Pedraño 33x90 - **S49**

WOODEN

45X90 - 18"X35" / 22,4X90 - 9"X35" / 14,8X90 - 6"X35"
PORCELÁNICO - COLOR MASA / PORCELAIN - COLOURED BISCUIT



VH4670 Wooden Mate 45x90 Marfil - **S93**



TZ2670 Wooden Mate 22,4x90 Marfil - **S103**



WA5670 Wooden Mate 14,8x90 Marfil - **S103**



10x45

WR4670 R. Wooden 10x45 Marfil - **S15**

ATMOSFERA

20mm

61X61 - 24"X24"

PORCELÁNICO - COLOR MASA / PORCELAIN - COLOURED BISCUIT

ATMOSFERA 61X61 GRIS ANTIDESLIZANTE



PAVIMENTO FLOOR TILE



Pavimento con las mismas atribuciones que las correspondientes al tipo D, pero además especialmente indicado para usos donde se requiera una elevada carga de rotura.

ATMOSFERA



DJX610 Atmosfera 61x61 Beige Antideslizante - S114



DJX710 Atmosfera 61x61 Gris Antideslizante - S114



PASTA BLANCA - WHITE BODY

PORCELÁNICO - PORCELAIN

PASTA ROJA - RED BODY

MOSAICOS - MOSAICS

C. TÉCNICAS - SPECIFICATIONS

EXTERIOR $\frac{20\text{mm}}$

61X61 - 24"X24"

PORCELÁNICO - COLOR MASA / PORCELAIN - COLOURED BISCUIT





Pavimento con las mismas atribuciones que las correspondientes al tipo D, pero además especialmente indicado para usos donde se requiera una elevada carga de rotura.

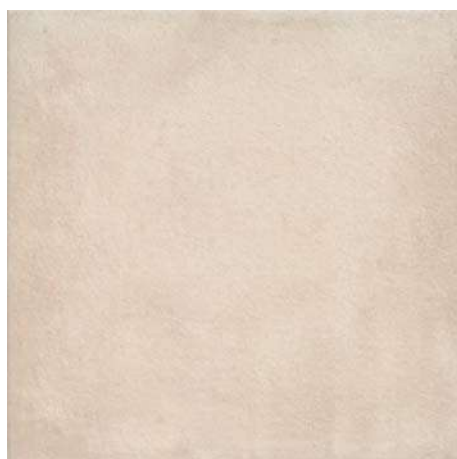

BMH610 Exterior 61x61 Beige Antideslizante - S114



BMH713 Exterior 61x61 Ceniza Antideslizante - S114



BMH710 Exterior 61x61 Gris Antideslizante - S114



PASTA BLANCA - WHITE BODY

PORCELÁNICO - PORCELAIN

PASTA ROJA - RED BODY

MOSAICOS - MOSAICS

C. TÉCNICAS - SPECIFICATIONS

INTRO

60X60 - 24"X24"

PORCELÁNICO - COLOR MASA / PORCELAIN - COLOURED BISCUIT



INTRO 60X60 GRIS

PAVIMENTO FLOOR TILE



ZC3710 Intro 60x60 Gris - S93



ZC3620 Intro 60x60 Crema - S93

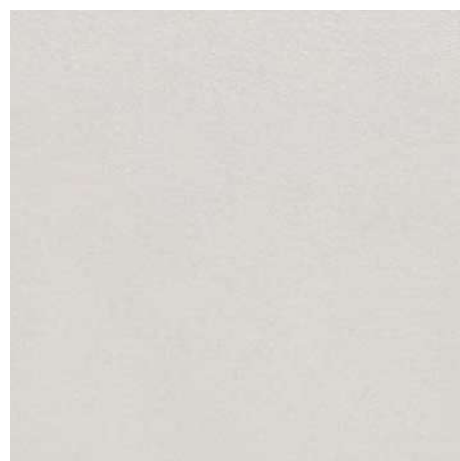

ZC3670 Intro 60x60 Marfil - S93



10x60

ZH9620 R. Intro 10x60 Crema - S15
ZH9710 R. Intro 10x60 Gris - S15
ZH9670 R. Intro 10x60 Marfil - S15

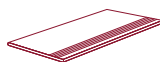

33x60

Pedestal romano rayado 33x60 - S38

CAST

60X60 - 24"X24"

PORCELÁNICO - COLOR MASA / PORCELAIN - COLOURED BISCUIT



CAST GRIS 60X60 / MELT IRIS 60X60

PAVIMENTO FLOOR TILE

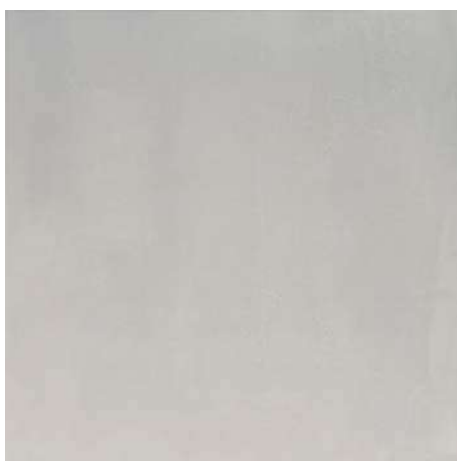

BYP710 Cast 60x60 Gris - **S93**

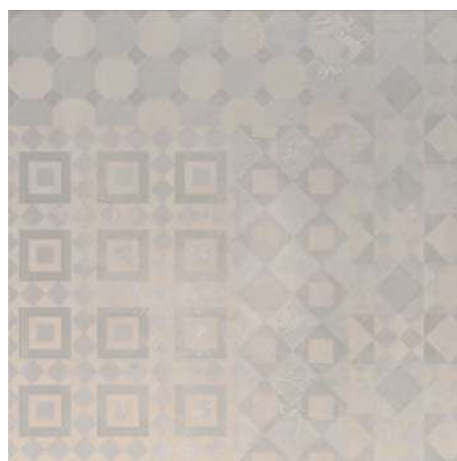

BVM990 Melt 60x60 Iris - **S93**



BYP620 Cast 60x60 Crema - **S93**



10x60

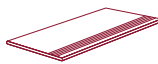

33x60

Pedatilo romano rayado 33x60 - **S38**

BXR710 R. Cast 10x60 Gris - **S15**
BXR620 R. Cast 10x60 Crema - **S15**

PASTA BLANCA - WHITE BODY

PORCELÁNICO - PORCELAIN

PASTA ROJA - RED BODY

MOSAICOS - MOSAICS

C. TÉCNICAS - SPECIFICATIONS

BITEX

60X60 - 24"X24"

PORCELÁNICO - COLOR MASA / PORCELAIN - COLOURED BISCUIT



BITEX MATE 60X60 BRONCE / BITEX MATE 30X90 CREMA / LUCENT BRILLO 30X90 BRONCE

PAVIMENTO FLOOR TILE



SW3620 Bitex Mate 60x60 Crema - S93



SW3260 Bitex 60x60 Mate Bronce - S93



10x60

SD7620 R. Bitex 10x60 Crema - S15
SD7260 R. Bitex 10x60 Bronce - S15

HYDRA

60X60 - 24"X24" / 45X45 18"X18"

PORCELÁNICO - COLOR MASA / PORCELAIN - COLOURED BODY



HYDRA GRIS 60X60

PAVIMENTO FLOOR TILE

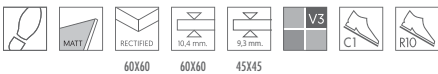

QC8610 Hydra 60x60 Beige - **S93**
ZN6610 Hydra 45x45 Beige - **S85**



QC8260 Hydra 60x60 Bronce - **S93**
ZN6260 Hydra 45x45 Bronce - **S85**



QC8710 Hydra 60x60 Gris - **S93**
ZN6710 Hydra 45x45 Gris - **S85**



QC8760 Hydra 60x60 Antracita - **S93**
ZN6760 Hydra 45x45 Antracita - **S85**

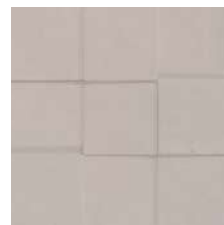

QD2610 M. Vario 29x29 Beige - **S142**

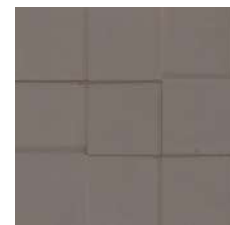

QD2260 M. Vario 29x29 Bronce - **S142**



QD2710 M. Vario 29x29 Gris - **S142**



QD2760 M. Vario 29x29 Antracita - **S142**

* Se recomienda no rejuntar por diferencias de relieve
* We recommend you not to grout the tiles due to their different thicknesses



8x45

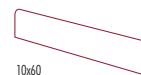

10x60

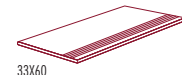

33x60

YN1610 R. Hydra 8x45 Beige - **S8**
YN1710 R. Hydra 8x45 Gris - **S8**
YN1260 R. Hydra 8x45 Bronce - **S8**
YN1760 R. Hydra 8x45 Antracita - **S8**

PK7610 R. Hydra 10x60 Beige - **S15**
PK7710 R. Hydra 10x60 Gris - **S15**
PK7260 R. Hydra 10x60 Bronce - **S15**
PK7760 R. Hydra 10x60 Antracita - **S15**

Pedraño ramo rayado 33x60 - **S38**

GENIUS

60X60 - 24"X24"

PORCELÁNICO - PULIDO / PORCELAIN - POLISHED



GENIUS 60X60 BEIGE



DLK670 Genius 60x60 Ivory - **S105**



DLK610 Genius 60x60 Beige - **S105**

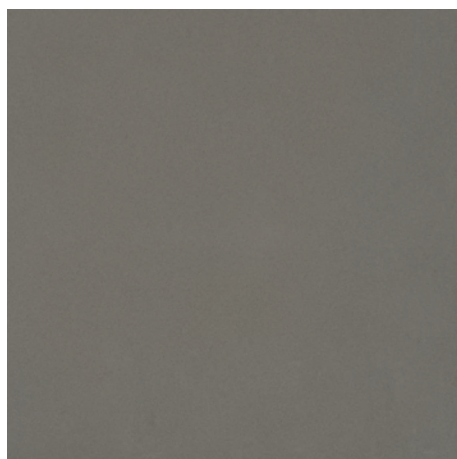

DLK415 Genius 60x60 Grey - **S105**

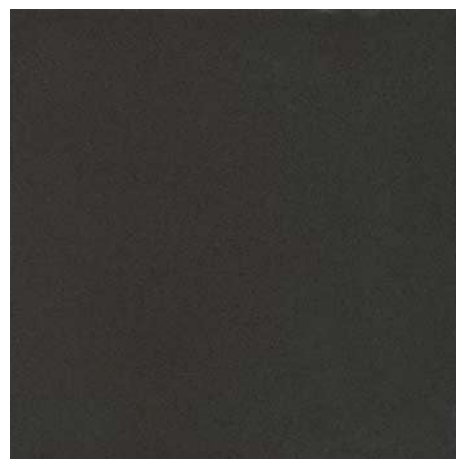

DLK770 Genius 60x60 Graphite - **S105**



10x60

DTX670 R. Genius 10x60 Ivory - **S21**
DTX610 R. Genius 10x60 Beige - **S21**
DTX415 R. Genius 10x60 Grey - **S21**
DTX770 R. Genius 10x60 Graphite - **S21**

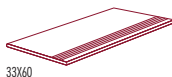

33x60

Pedáneo romano rayado 33x60 - **S39**

INTEGRA

60X60 - 24"X24"

PORCELANICO - COLOR MASA / PORCELAIN - COLOURED BISCUIT

INTEGRA 40X120 MARFIL / CONTOUR 40X120 MARFIL / INTEGRA 60X60 TIERRA



DKP230 Integra 60x60 Arena - S93



DKP255 Integra 60x60 Tierra - S93



DKP713 Integra 60x60 Ceniza - S93



10x60

DFP230 R. Integra 10x60 Arena - S15
DFP255 R. Integra 10x60 Tierra - S15
DFP713 R. Integra 10x60 Ceniza - S15

PASTA BLANCA - WHITE BODY

PORCELÁNICO - PORCELAIN

PASTA ROJA - RED BODY

MOSAICOS - MOSAICS

C. TÉCNICAS - SPECIFICATIONS

INTERIOR

60X60 - 24"X24" / 45X45 - 18"X18" / 30X60 - 12"X24"
PORCELÁNICO - COLOR MASA / PORCELAIN - COLOURED BISCUIT

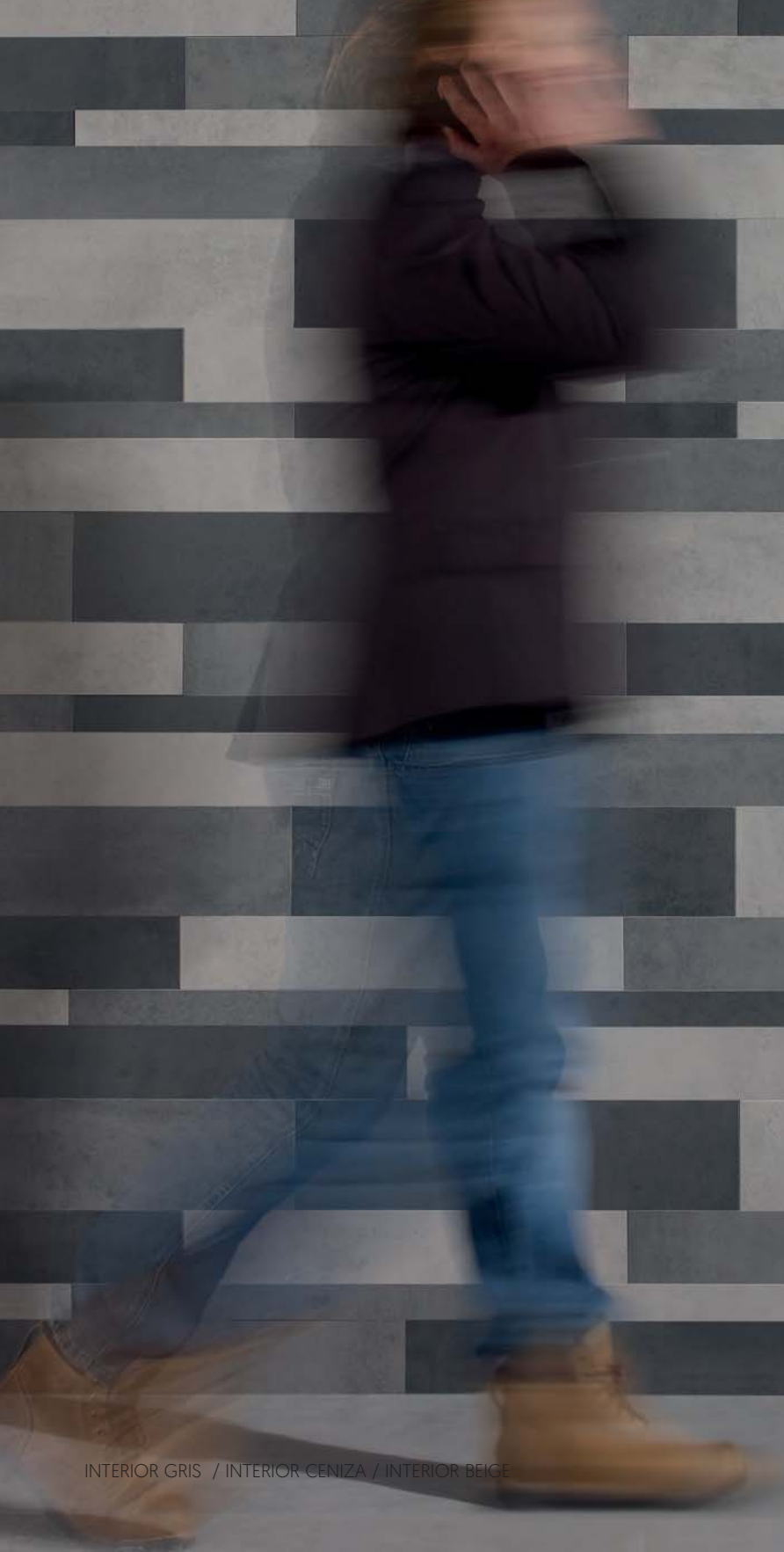

INTERIOR GRIS / INTERIOR CENIZA / INTERIOR BEIGE

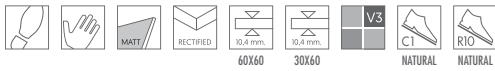

WK2610 Interior 60x60 Beige - **S93**
VR5610 Interior Satinado 60x60 Beige - **S93**
YK5610 Interior 45x45 Beige - **S85**
YR3610 Interior Satinado 45x45 Beige - **S85**
CAW610 Interior Antideslizante C2 45x45 Beige - **S86**



 **WK2713** Interior 60x60 Ceniza - **S93**
VR5713 Interior Satinado 60x60 Ceniza - **S93**
YK5713 Interior 45x45 Ceniza - **S85**
YR3713 Interior Satinado 45x45 Ceniza - **S85**
CAW713 Interior Antideslizante C2 45x45 Ceniza - **S86**
CLB713 Interior Antideslizante C3 45x45 Ceniza - **S86**



 **WK2710** Interior 60x60 Gris - **S93**
VR5710 Interior Satinado 60x60 Gris - **S93**
ZT1710 Interior 45x45 Gris - **S85**

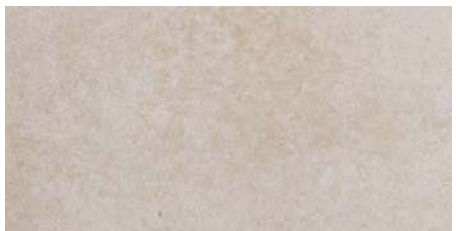

ERT610 Interior 30x60 Beige - **S88**
FAM610 Interior Satinado 30x60 Beige - **S88**



 **ERT713** Interior 30x60 Ceniza - **S88**
FAM713 Interior Satinado 30x60 Ceniza - **S88**

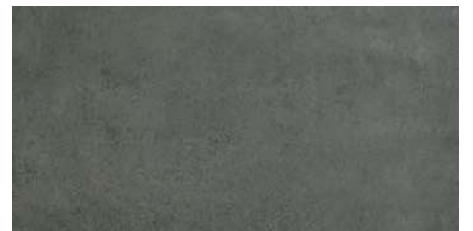

 **ERT710** Interior 30x60 Gris - **S88**
FAM710 Interior Satinado 30x60 Gris - **S88**



ELW610 T. Interior 14,8x60 Beige - **S100**
EGR610 T. Interior Satinado 14,8x60 Beige - **S100**



ELW713 T. Interior 14,8x60 Ceniza - **S100**
EGR713 T. Interior Satinado 14,8x60 Ceniza - **S100**



ELW710 T. Interior 14,8x60 Gris - **S100**
EGR710 T. Interior Satinado 14,8x60 Gris - **S100**



ELZ610 T. Interior 9,8x60 Beige - **S110**
EHN610 T. Interior Satinado 9,8x60 Beige - **S110**



ELZ713 T. Interior 9,8x60 Ceniza - **S110**
EHN713 T. Interior Satinado 9,8x60 Ceniza - **S110**



ELZ710 T. Interior 9,8x60 Gris - **S110**
EHN710 T. Interior Satinado 9,8x60 Gris - **S110**



EMD610 T. Interior 4,8x60 Beige - **S115**
EGZ610 T. Interior Satinado 4,8x60 Beige - **S115**



EMD713 T. Interior 4,8x60 Ceniza - **S115**
EGZ713 T. Interior Satinado 4,8x60 Ceniza - **S115**



EMD710 T. Interior 4,8x60 Gris - **S115**
EGZ710 T. Interior Satinado 4,8x60 Gris - **S115**

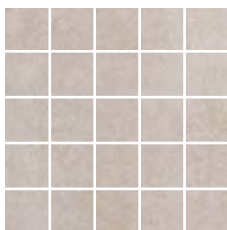

XK6610 M. Interior 30x30 Beige - **S115**

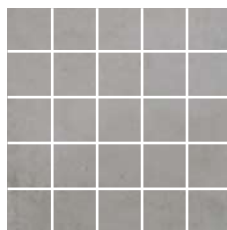

XK6713 M. Interior 30x30 Ceniza - **S115**

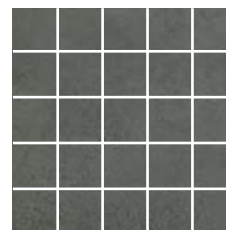

XK6710 M. Interior 30x30 Gris - **S115**

INTERIOR



INTERIOR CENIZA

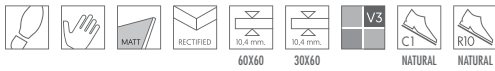

WK2260 Interior 60x60 Bronze - **S93**
VR5260 Interior Satinado 60x60 Bronze - **S93**
YK5260 Interior 45x45 Bronze - **S85**
YR3260 Interior Satinado 45x45 Bronze - **S85**
CAW260 Interior Antideslizante C2 45x45 Bronze - **S86**



WK2770 Interior 60x60 Grafito - **S93**
VR5770 Interior Satinado 60x60 Grafito - **S93**
ZT1770 Interior 45x45 Grafito - **S85**

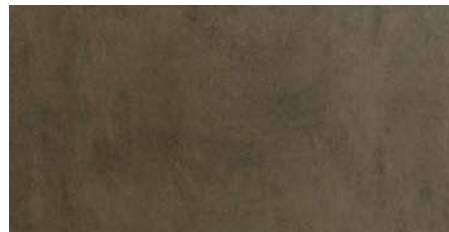

ERT260 Interior 30x60 Bronze - **S88**
FAM260 Interior Satinado 30x60 Bronze - **S88**

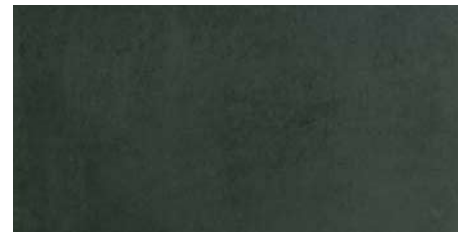

ERT770 Interior 30x60 Grafito - **S88**
FAM770 Interior Satinado 30x60 Grafito - **S88**

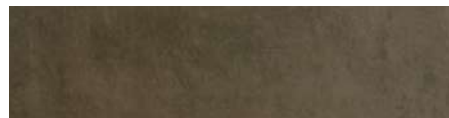

ELW260 T. Interior 14,8x60 Bronze - **S100**
EGR260 T. Interior Satinado 14,8x60 Bronze - **S100**

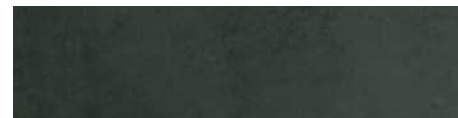

ELW770 T. Interior 14,8x60 Grafito - **S100**
EGR770 T. Interior Satinado 14,8x60 Grafito - **S100**



ELZ260 T. Interior 9,8x60 Bronze - **S110**
EHN260 T. Interior Satinado 9,8x60 Bronze - **S110**



ELZ770 T. Interior 9,8x60 Grafito - **S110**
EHN770 T. Interior Satinado 9,8x60 Grafito - **S110**



EMD260 T. Interior 4,8x60 Bronze - **S115**
EGZ260 T. Interior Satinado 4,8x60 Bronze - **S115**



EMD770 T. Interior 4,8x60 Grafito - **S115**
EGZ770 T. Interior Satinado 4,8x60 Grafito - **S115**

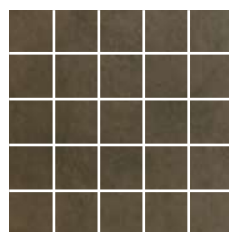

XK6260 M. Interior 30x30
 Bronze - **S115**

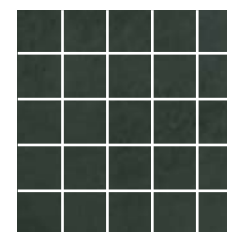

XK6770 M. Interior 30x30
 Grafito - **S115**



10x60



8x45

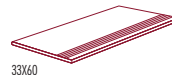

33x60

Paldaña roma rayado 33x60 - **S38**

VE7610 R. Interior 10x60 Beige - **S15**
VE7713 R. Interior 10x60 Canica - **S15**
VE7710 R. Interior 10x60 Gris - **S15**
VE7260 R. Interior 10x60 Bronce - **S15**
VE7770 R. Interior 10x60 Grafito - **S15**

ZB1610 R. Interior 8x45 Beige - **S8**
ZB1713 R. Interior 8x45 Canica - **S8**
ZB1260 R. Interior 8x45 Bronce - **S8**
ZB1710 R. Interior 8x45 Gris - **S8**
ZB1770 R. Interior 8x45 Grafito - **S8**

SUNSET

60X60 - 24"X24"

PORCELÁNICO - COLOR MASA / PORCELAIN - COLOURED BISCUIT



PAVIMENTO FLOOR TILE

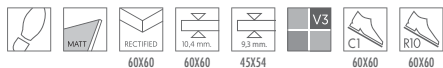

SUNSET

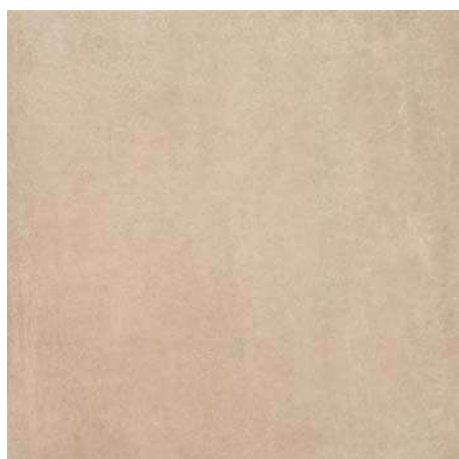

BZZ610 Sunset 60x60 Beige - **S93**
EKN610 Sunset 45x45 Beige - **S75 ***



BZZ665 Sunset 60x60 Óxido - **S93**
EKN665 Sunset 45x45 Óxido - **S75 ***

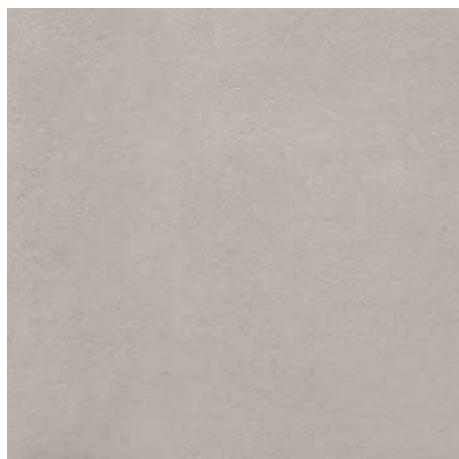

BZZ710 Sunset 60x60 Gris - **S93**
EKN710 Sunset 45x45 Gris - **S75 ***



BZZ770 Sunset 60x60 Grafito - **S93**
EKN770 Sunset 45x45 Grafito - **S75 ***



CBF710 Invent 60x60 Gris - **S93**



CBF610 Invent 60x60 Beige - **S93**



* No rectificado Non rectified



10x60



8x45

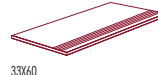

33x60

CBP610 R. Sunset 10x60 Beige - **S15**
CBP665 R. Sunset 10x60 Óxido - **S15**
CBP710 R. Sunset 10x60 Gris - **S15**
CBP770 R. Sunset 10x60 Grafito - **S15**

DWZ610 R. Sunset 8x45 Beige - **S8**
DWZ665 R. Sunset 8x45 Óxido - **S8**
DWZ710 R. Sunset 8x45 Gris - **S8**
DWZ770 R. Sunset 8x45 Grafito - **S8**

Pedáneo ramo rayado 33x60 - **S38**

PASTA BLANCA - WHITE BODY

PORCELÁNICO - PORCELAIN

PASTA ROJA - RED BODY

MOSAICOS - MOSAICS

C. TÉCNICAS - SPECIFICATIONS

LUMBER

15X90 - 6"X35"
PORCELÁNICO / PORCELAIN



LUMBER 15X90 ARENA / LUMBER 15X90 ARENA ANTIDESLIZANTE

PAVIMENTO/REVESTIMIENTO FLOOR & WALL TILE



ANTID.



ERB230 Lumber 15x90 Arena - **S85**
FCD230 Lumber 15x90 Arena Antideslizante - **S86**



ERB710 Lumber 15x90 Gris - **S85**
FCD710 Lumber 15x90 Gris Antideslizante - **S86**



ERB630 Lumber 15x90 Marrón - **S85**
FCD630 Lumber 15x90 Marrón Antideslizante - **S86**



8x45
EKP230 R. Lumber 8x45 Arena - **S8**
EKP710 R. Lumber 8x45 Gris - **S8**
EKP630 R. Lumber 8x45 Marrón - **S8**

RING

45X45 18"X18"

PORCELÁNICO - COLOR MASA / PORCELAIN - COLOURED BISCUIT



RING GRIS 45X45 / RING GRIS ANTIDESLIZANTE 45X45 / RETRO IRIS 45X45

PAVIMENTO FLOOR TILE

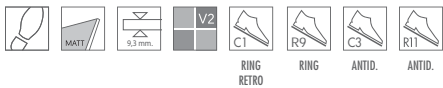

CAP710 Ring 45x45 Gris - S75
CBN710 Ring 45x45 Gris Antideslizante - S76



CCX990 Retro 45x45 Iris - S76



CAP713 Ring 45x45 Ceniza - S75
CBN713 Ring 45x45 Ceniza Antideslizante - S76

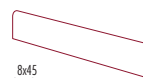

8x45

CGK710 R. Ring 8x45 Gris - S8
CGK713 R. Ring 8x45 Ceniza - S8

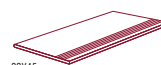

33x45

Pedáneo romano rayado 33x45 - S29

PASTA BLANCA - WHITE BODY

PORCELÁNICO - PORCELAIN

PASTA ROJA - RED BODY

MOSAICOS - MOSAICS

C. TÉCNICAS - SPECIFICATIONS

RAICES

45X45 - 18"X18"
PORCELÁNICO / PORCELAIN



RAICES ANTIDESLIZANTE 45x45 TIERRA / M. RAICES 30x44,3 NATURAL

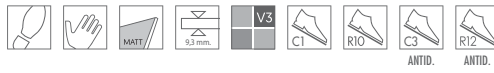

CFN255 Raices 45x45 Tierra - **S75**
CVX255 Raices Antideslizante 45x45 Tierra - **S76** 



DCA255 M. Raices 30x44,3 Tierra - **S39**



CFN230 Raices 45x45 Arena - **S75**
CVX230 Raices Antideslizante 45x45 Arena - **S76** 



DCA230 M. Raices 30x44,3 Arena - **S39**



CFN300 Raices 45x45 Natural - **S75**
CVX300 Raices Antideslizante 45x45 Natural - **S76** 



DCA300 M. Raices 30x44,3 Natural - **S39**



8x45

CLZ255 R. Raices 8x45 Tierra - **S8**
CLZ230 R. Raices 8x45 Arena - **S8**
CLZ300 R. Raices 8x45 Natural - **S8**

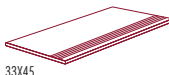

33x45

Pelidoño romo rayado 33x45 - **S29**

MAXIS

80X80 - 31"X31"
PORCELÁNICO - PULIDO / PORCELAIN - POLISHED



MAXIS 80X80 BLANCO

PAVIMENTO FLOOR TILE

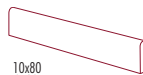

10x80

TJ2500 R. Maxis 10x80 Blanco - S23

VF7500 Maxis 80x80 Blanco - S108



CAMPUS

30X60 - 12"X24"
PORCELÁNICO / PORCELAIN



CAMPUS 30X60 GRIS

PAVIMENTO FLOOR TILE



DXN710 Campus 30x60 Gris Antideslizante - **S76**



PASTA BLANCA - WHITE BODY

PORCELÁNICO - PORCELAIN

PASTA ROJA - RED BODY

MOSAICOS - MOSAICS

C. TÉCNICAS - SPECIFICATIONS

MADEIRA

30X60 - 12"X24"
PORCELÁNICO / PORCELAIN

MADERIA 30X60 ARENA / MADEIRA 30X60 ARENA ANTIDESLIZANTE

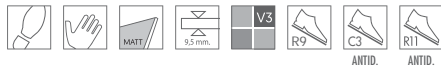

MADEIRA



DWK230 Madeira 30x60 Arena - S75



DWK610 Madeira 30x60 Beige - S75



DWK710 Madeira 30x60 Gris - S75



DWK630 Madeira 30x60 Marrón - S75



DXR230 Madeira 30x60 Arena Antideslizante - S76



DXR610 Madeira 30x60 Beige Antideslizante - S76



DXR710 Madeira 30x60 Gris Antideslizante - S76



DXR630 Madeira 30x60 Marrón Antideslizante - S76



8x30

EAC230 R. Madeira 8x30 Arena - S5
EAC610 R. Madeira 8x30 Beige - S5
EAC710 R. Madeira 8x30 Gris - S5
EAC630 R. Madeira 8x30 Marrón - S5

AMBIENT

30X60 - 12''X24''
PORCELÁNICO / PORCELAIN



AMBIENT 30X60 GRIS

PAVIMENTO/REVESTIMIENTO FLOOR & WALL TILE

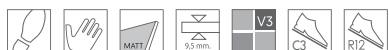

DYA610 Ambient 30x60 Beige Antideslizante - S76

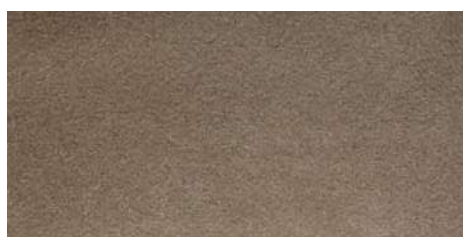

DYA630 Ambient 30x60 Marrón Antideslizante - S76



DYA710 Ambient 30x60 Gris Antideslizante - S76



8x30

DZK610 R. Ambient 8x30 Beige - S5
DZK630 R. Ambient 8x30 Marrón - S5
DZK710 R. Ambient 8x30 Gris - S5

PIGMENTS

30X60 - 12"X24"
PORCELÁNICO / PORCELAIN

PASTA BLANCA - WHITE BODY

PORCELÁNICO - PORCELAIN

PASTA ROJA - RED BODY

PIGMENTS 30X60 MOKA / PIGMENTS 30X60 ANTRACITA

PAVIMENTO/REVESTIMIENTO FLOOR & WALL TILE

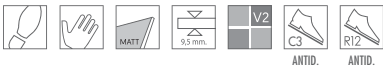

DWE500 Pigments 30x60 Blanco - **S75**



DWE710 Pigments 30x60 Gris - **S75**



DXH710 Pigments 30x60 Gris Antideslizante - **S76**



DWE175 Pigments 30x60 Moka - **S75**



DXH175 Pigments 30x60 Moka Antideslizante - **S76**



DWE760 Pigments 30x60 Antracita - **S75**



DXH760 Pigments 30x60 Antracita Antideslizante - **S76**

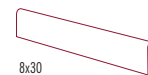

8x30

DXC500 R. Pigments 8x30 Blanco - **S5**
DXC710 R. Pigments 8x30 Gris - **S5**
DXC175 R. Pigments 8x30 Moka - **S5**
DXC760 R. Pigments 8x30 Antracita - **S5**

MOSAICOS - MOSAICS

C. TÉCNICAS - SPECIFICATIONS

BASALT

30X60 - 12"X24" / 14,8X60 - 6"X24" / 9,8X60 - 4"X24" / 4,8X60 - 2"X24" / 60X60 - 24"X24" / 45X45 - 18"X18"
PORCELÁNICO - COLOR MASA / PORCELAIN - COLOURED BISCUIT

BASALT GRIS



BASALT



EPB670 Basalt 30x60 Marfil - **S88**

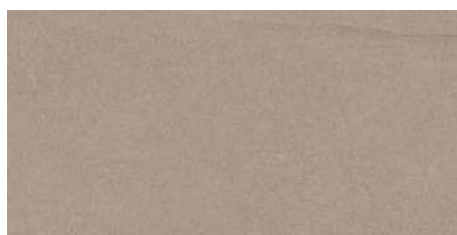

EPB610 Basalt 30x60 Beige - **S88**



EPB665 Basalt 30x60 Óxido - **S88**

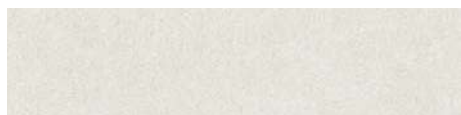

EKT670 Basalt 14,8x60 Marfil - **S100**

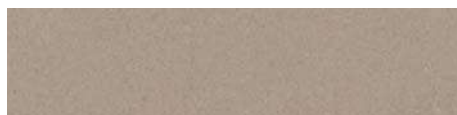

EKT610 Basalt 14,8x60 Beige - **S100**



EKT665 Basalt 14,8x60 Óxido - **S100**



DXM670 Basalt 9,8x60 Marfil - **S110**

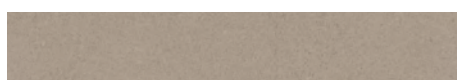

DXM610 Basalt 9,8x60 Beige - **S110**



DXM665 Basalt 9,8x60 Óxido - **S110**



DMZ670 Basalt 4,8x60 Marfil - **S115**



DMZ610 Basalt 4,8x60 Beige - **S115**



DMZ665 Basalt 4,8x60 Óxido - **S115**



EPB710 Basalt 30x60 Gris - **S88**



EPB770 Basalt 30x60 Grafito - **S88**



EKT710 Basalt 14,8x60 Gris - **S100**



EKT770 Basalt 14,8x60 Grafito - **S100**



DXM710 Basalt 9,8x60 Gris - **S110**



DXM770 Basalt 9,8x60 Grafito - **S110**



DMZ710 Basalt 4,8x60 Gris - **S115**



DMZ770 Basalt 4,8x60 Grafito - **S115**

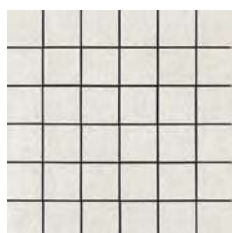

DXD670 M. Basalt 30x30 Marfil - **S115**



DXD610 M. Basalt 30x30 Beige - **S115**



DXD665 M. Basalt 30x30 Óxido - **S115**



DXD710 M. Basalt 30x30 Gris - **S115**



DXD770 M. Basalt 30x30 Grafito - **S115**

PASTA BLANCA - WHITE BODY

PORCELÁNICO - PORCELAIN

PASTA ROJA - RED BODY

MOSAICOS - MOSAICS

C. TÉCNICAS - SPECIFICATIONS

BASALT



BASALT 60X60 GRAFITO / BASALT ANTID. 60X60 GRAFITO

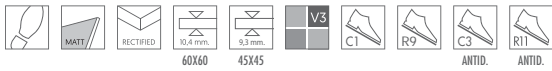

BASALT



DLX670 Basalt 60x60 Marfil - **S93**
DWT670 Basalt Antid. 60x60 Marfil - **S94**
DWP670 Basalt 45x45 Marfil - **S85 ***
EDH670 Basalt Antid. 45x45 Marfil - **S86 ***



DLX610 Basalt 60x60 Beige - **S93**
DWT610 Basalt Antid. 60x60 Beige - **S94**
DWP610 Basalt 45x45 Beige - **S85 ***
EDH610 Basalt Antid. 45x45 Beige - **S86 ***



DLX665 Basalt 60x60 Óxido - **S93**
DWT665 Basalt Antid. 60x60 Óxido - **S94**
DWP665 Basalt 45x45 Óxido - **S85 ***
EDH665 Basalt Antid. 45x45 Óxido - **S86 ***



DLX710 Basalt 60x60 Gris - **S93**
DWT710 Basalt Antid. 60x60 Gris - **S94**
DWP710 Basalt 45x45 Gris - **S85 ***
EDH710 Basalt Antid. 45x45 Gris - **S86 ***



DLX770 Basalt 60x60 Grafito - **S93**
DWT770 Basalt Antid. 60x60 Grafito - **S94**
DWP770 Basalt 45x45 Grafito - **S85 ***
EDH770 Basalt Antid. 45x45 Grafito - **S86 ***

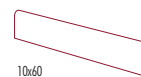

10x60



8x45

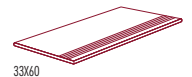

33x60

EDN670 R. Basalt 10x60 Marfil - **S15**
EDN610 R. Basalt 10x60 Beige - **S15**
EDN665 R. Basalt 10x60 Óxido - **S15**
EDN710 R. Basalt 10x60 Gris - **S15**
EDN770 R. Basalt 10x60 Grafito - **S15**

DZB670 R. Basalt 8x45 Marfil - **S8**
DZB610 R. Basalt 8x45 Beige - **S8**
DZB665 R. Basalt 8x45 Óxido - **S8**
DZB710 R. Basalt 8x45 Gris - **S8**
DZB770 R. Basalt 8x45 Grafito - **S8**

Pedáneo romano rayado 33x60 - **S38**

* No rectificado * Non rectified

PASTA BLANCA - WHITE BODY

PORCELÁNICO - PORCELAIN

PASTA ROJA - RED BODY

MOSAICOS - MOSAICS

C. TÉCNICAS - SPECIFICATIONS

ROUND

30X60 - 12"X24"
PORCELÁNICO / PORCELAIN



ROUND 30X60 CENIZA



ROUND



DWR610 Round 30x60 Beige - **S75**
DXX610 Round Antideslizante 30x60 Beige - **S76**



DXB610 Rune 30x60 Beige - **S76**



DWR710 Round 30x60 Gris - **S75**
DXX710 Round Antideslizante 30x60 Gris - **S76**

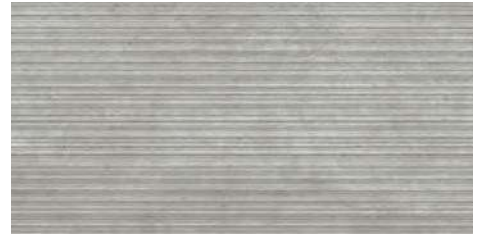

DXB710 Rune 30x60 Gris - **S76**



DWR713 Round 30x60 Ceniza - **S75**
DXX713 Round Antideslizante 30x60 Ceniza - **S76**



8x30

DRM713 R. Round 8x30 Ceniza - **S5**
DRM710 R. Round 8x30 Gris - **S5**
DRM610 R. Round 8x30 Beige - **S5**

VARDEN

7,5X30 - 3"X12"
PORCELÁNICO / PORCELAIN

VARDEN 7.5X30 GRIS



DRW670 Varden 7,5x30 Marfil - S100 *



DRW230 Varden 7,5x30 Arena - S100 *



DRW710 Varden 7,5x30 Gris - S100 *



*Variación gráfica *Graphical variation

ADMIRA

58,5X58,5 - 23"X23"
PORCELÁNICO / PORCELAIN



AGORA 58,5X58,5 BLANCO



DKX500 Agora 58,5x58,5 Blanco - S93



DTM620 Micenas 58,5x58,5 Crema - S93



DJK670 Olympia 58,5x58,5 Marfil - S93





DHF670 Ania 58,5x58,5 Marfil - S93



DPH730 Inés 58,5x58,5 Perla - S93



DPH610 Inés 58,5x58,5 Beige - S93



DRP670 Arcadia 58,5x58,5 Marfil - S93



DVP670 Artemis 58,5x58,5 Marfil - S93



DWH670 Palatino 58,5x58,5 Marfil - S93



DSP610 Byzas 58,5x58,5 Beige - S93



PASTA BLANCA - WHITE BODY

PORCELÁNICO - PORCELAIN

PASTA ROJA - RED BODY

MOSAICOS - MOSAICS

C. TÉCNICAS - SPECIFICATIONS

PASTA ROJA

RED BODY

ARCA	31X60	222
CHELSEA	31X60	224
CIVIS	31X60	228
CORINTO	31X60	230
COVER	31X60	232
GARD	31X60	236
LIBERTY	31X60	240
LINO	31X60	242
MOVE	31X60	244
SINTESIS	31X60	246
SOUND	31X60	248
TALISMAN	31X60	250
TERME	31X60	252
TIVOLI	31X60	254

AKROM	20X60	256
BELVER	20X60	258
ELYT	20X60	260
ETHOS	20X60	262
METALIKA	20X60	266
OMNIUM	20X60	268
PORTLAND	20X60	272
PRISMA	20X60	274
PROSPECT	20X60	278
REALE	20X60	282
VETRO	20X60	284

ABALON	19X57	288
BERMEO	19X57	292
HARDWOOD	19X57	290
JOB	19X57	294
PASS	19X57	293
PLANK	19X57	293

ALBAR	25X40	296
ARISTEA	25X40	298
CHELSEA	25X40	224
CONCORDE	25X40	300
CORONA	25X40	302
DIPLOMATIC	25X40	304
GARD	25X40	236
MOVE	25X40	244

NITUR	25X40	307
OXY	25X40	306
ROW	25X40	307
TRAMA	25X40	303

ARCA	43X43	222
BELBER	43X43	258
CEMENT	43X43	291
CHELSEA	43X43	227
CIVIS	43X43	228
CONCORDE	43X43	300
CORINTO	43X43	230
COVER	43X43	235
ETHOS	43X43	264
FOLD	43X43	277
GARD	43X43	239
METALIKA	43X43	266
LIBERTY	43X43	240
LINO	43X43	243,305
OMNIUM	43X43	271
PORTLAND	43X43	272
REALE	43X43	282
SOUND	43X43	249
TALISMAN	43X43	250
TERME	43X43	252
TIME	43X43	291
TIVOLI	43X43	254

ARISTEA	31X31	298
BELVER	31X31	258
CEMENT	31X31	291
CHELSEA	31X31	227
CONCORDE	31X31	300
FUTURA	31X31	277
GARD	31X31	239
GRIP	31X31	291
LINO	31X31	243,305
METALIKA	31X31	266
MOVE	31X31	244
NEO	31X31	275,303
PORTLAND	31X31	272
SPECTRUM	31X31	281,302

ARCA

31X60 - 12"X24" / 43X43 - 17"X17"
PASTA ROJA - RED BODY



REVESTIMIENTO WALL TILE

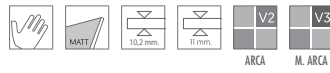

ARCA



XH6670 Arca 31x60 Marfil · **S75**



WP1990 Arca line 31x60 Iris · **S76**



YL3990 M. Arca 31x60 Iris · **S76**



VK8990 Gap 7x60 Minos · **S24**

PAVIMENTO FLOOR TILE

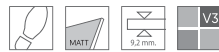

PASTA ROJA - RED BODY



YK3670 Arca 43x43 Marfil · **S68**

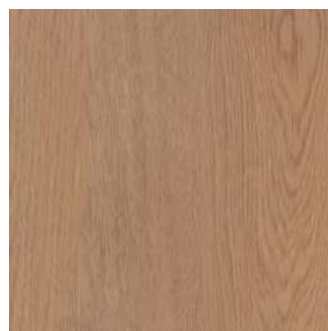

 **YK3570** Arca 43x43 Ocre · **S68**



 **YK3630** Arca 43x43 Marron · **S68**



8X43

XJ1670 R. Arca 8x43 Marfil · **S6**
XJ1570 R. Arca 8x43 Ocre · **S6**
XJ1630 R. Arca 8x43 Marron · **S6**

PASTA BLANCA · WHITE BODY

PORCELÁNICO · PORCELAIN

PASTA ROJA · RED BODY

MOSAICOS · MOSAICS

C. TÉCNICAS · SPECIFICATIONS

CHELSEA

31X60 - 12"X24" / 25X40 - 10"X16" / 31X31 - 12"X12" / 43X43 - 17"X17"
PASTA ROJA - RED BODY





25x40

31x60

RICHMOND

CHELSEA KINGSTON



TF4500 Chelsea 31x60 Blanco - **S75**
TV2500 Chelsea 25x40 Blanco - **S65**



TD3620 Richmond 31x60 Crema - **S75**
TV3620 Richmond 25x40 Crema - **S65**



TT4610 Kingston 31x60 Beige - **S75**
TV4610 Kingston 25x40 Beige - **S65**



RW9500 M. Chelsea 7x31
Blanco - **S16**



TE3620 M. Richmond 7x31
Crema - **S16**



TH7610 M. Kingston 7x31
Beige - **S16**



QV9500 Z. Chelsea 20x31
Blanco - **S24**



TS4620 Z. Richmond 20x31
Crema - **S24**



VC3610 Z. Kingston 20x31
Beige - **S24**



TX6610 Belgravia 31x60 Beige - **S76**



VB8620 L. Greenwich 7x60
Crema - **S26**



VB8500 L. Greenwich 7x60
blanco - **S26**

CHELSEA



RICHMOND CREMA 31X60 / MOSAICO BRAND 30X30 DORADO

REVESTIMIENTO WALL TILE

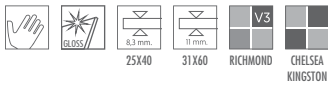

CHELSEA



TF4500-505 Kensington 31x60
Blanco - **S38**



TK6500 L. Kensington 7x60
Blanco - **S26**



TD3620-505 Kensington 31x60
Crema - **S38**



TK6620 L. Kensington 7x60
Crema - **S26**



TT4610-505 Kensington 31x60
Beige - **S38**



TK6610 L. Kensington 7x60
Beige - **S26**



TQ1500 L. Kensington 6,5x25
Blanco - **S15**



TQ1620 L. Kensington 6,5x25
Crema - **S15**



TQ1610 L. Kensington 6,5x25
Beige - **S15**



VG4500 L. Greenwich 5x40
Blanco - **S15**



VG4620 L. Greenwich 5x40
Crema - **S15**

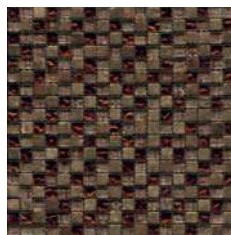

RW6655 Mosaico Brand 30x30
Dorado - **S29**

PAVIMENTO FLOOR TILE

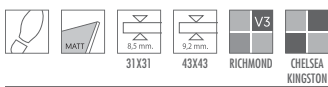

PASTA ROJA - RED BODY



TP8500 Chelsea 43x43 Blanco - **S68**
VF2500 Chelsea 31x31 Blanco - **S68**



TL4620 Richmond 43x43 Crema - **S68**
VF3620 Richmond 31x31 Crema - **S68**



TC7610 Kingston 43x43 Beige - **S68**
VF4610 Kingston 31x31 Beige - **S68**

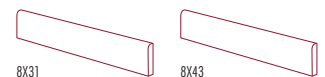

8x31
TZ7500 R. Chelsea 8x31 Blanco - **S2**
TZ8620 R. Richmond 8x31 Crema - **S2**
TZ9610 R. Kingston 8x31 Beige - **S2**

8x43
VA3500 R. Chelsea 8x43 Blanco - **S6**
UK3620 R. Richmond 8x43 Crema - **S6**
PN2610 R. Kingston 8x43 Beige - **S6**

PASTA BLANCA - WHITE BODY

PORCELANICO - PORCELAIN

PASTA ROJA - RED BODY

MOSAICOS - MOSAICS

C. TÉCNICAS - SPECIFICATIONS

CIVIS

31X60 - 12"X24" / 43X43 - 17"X17"
PASTA ROJA - RED BODY



CIVIS BEIGE 31X60 / ROMAN BEIGE 31X60 / L. CIVIS BEIGE 10.5X31 / M. CIVIS BEIGE 4X31 / Z. CIVIS BEIGE 23X31 / CIVIS BEIGE 43X43

REVESTIMIENTO WALL TILE



CIVIS



BHZ610 Civis 31x60 Beige - **S75**



BJC610 Roman 31x60 Beige - **S76**



BWZ610 Mural Novum 60x93 Beige - **S56**



CBG610 L. Arcán 6x31 Beige - **S16**



BVP610 M. Civis 4x31 Beige - **S35**



CBK610 Z. Arcán 20x31 Beige - **S35**



BXW610 L. Civis 10,5x31 Beige - **S28**



BZL610 Z. Civis 23x31 Beige - **S39**

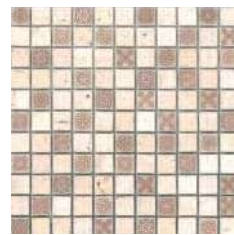

BZR610 Nola 30x30 Beige - **S38**



CAL610 Civis 18x18 Beige - **S38**

PAVIMENTO FLOOR TILE



BLE610 Civis 43x43 Beige - **S68**



8X43

BZE610 R. Civis 8x43 Beige - **S6**



PASTA ROJA - RED BODY

PASTA BLANCA - WHITE BODY

PORCELÁNICO - PORCELAIN

PASTA ROJA - RED BODY

MOSAICOS - MOSAICS

C. TÉCNICAS - SPECIFICATIONS

CORINTO

31X60 - 12"X24" / 43X43 - 17"X17"
PASTA ROJA - RED BODY



CORINTO BLANCO 31X60 / M. CORINTO 31X60 BLANCO / CORINTO 43X43 BLANCO



YX4500 Corinto 31x60 Blanco - **S75**



YF3500 Minos 31x60 Blanco - **S76**



YE9500 M.Corinto 31x60 Blanco - **S76**



YX5480 Mural Primis 62x60 Plata - **S51**



YX8480 C. Atica 5x31 Plata - **S28**



ZW8500 Z. Corinto 20x31 Blanco - **S24**



ZJ8480 L. Primis 3x31 Plata - **S22**



YM2480 L. Atica 8,6x31 Plata - **S37**



ZR1480 I. Atica 12x12 Plata - **S37**



ZT7480 Z. Atica 23x31 Plata - **S38**



WG3500 Corinto 43x43 Blanco - **S68**



ZX9480 T Argos 10x10 Plata - **S25**

COVER

31X60 - 12"X24" / 43X43 - 17"X17"
PASTA ROJA - RED BODY



COVER 31X60 GRIS / COVER 43X43 GRAFITO

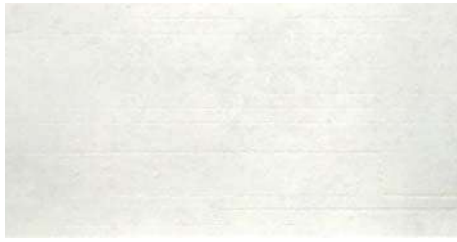

DZN500 Cover 31x60 Blanco - **S75**



DZN670 Cover 31x60 Marfil - **S75**



DZN710 Cover 31x60 Gris - **S75**



DZN855 Cover 31x60 Taupe - **S75**



DZN770 Cover 31x60 Grafito - **S75**



EDK500 Label 31x60 Blanco - **S76**



EDK670 Label 31x60 Marfil - **S76**



EDK710 Label 31x60 Gris - **S76**



EDK855 Label 31x60 Taupe - **S76**



EDK770 Label 31x60 Grafito - **S76**

PASTA BLANCA · WHITE BODY

PORCELÁNICO · PORCELAIN

PASTA ROJA · RED BODY

MOSAICOS · MOSAICS

C. TÉCNICAS · SPECIFICATIONS

COVER



LEMA 31X60 MARFIL / COVER 31X60 MARFIL / COVER 43X43 TAUPE



ELX670 Lema 31x60 Marfil - **S76***



ELX710 Lema 31x60 Gris - **S76***

* Colocación Especial * **Special Laying**



PASTA ROJA - RED BODY

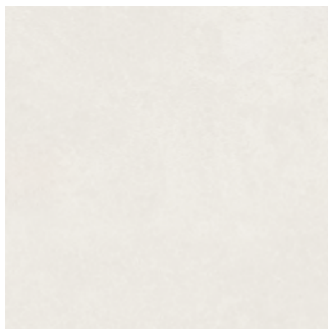

EMP670 Cover 43x43 Marfil - **S68**



EMP710 Cover 43x43 Gris - **S68**



EMP855 Cover 43x43 Taupe - **S68**

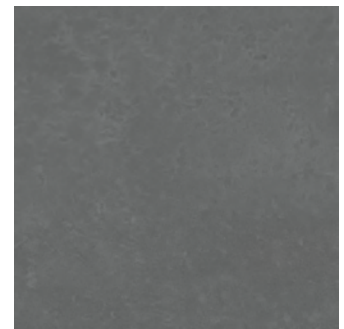

EMP770 Cover 43x43 Grafito - **S68**



43x43

EA8670 R. Cover 43x43 Marfil - **S6**
EA8710 R. Cover 43x43 Gris - **S6**
EA8855 R. Cover 43x43 Taupe - **S6**
EA8770 R. Cover 43x43 Grafito - **S6**

GARD

31X60 - 12"X24" / 25X40 - 10"X16" / 31X31 - 12"X12" / 43X43 - 17"X17"
PASTA ROJA - RED BODY



GARD 31X60 VISON / TREVES 31X60 VISON / GARD 43X43 VISON

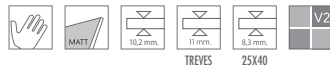

CPA670 Gard 31x60 Marfil - **S75**
CNF670 Gard 25x40 Marfil - **S65**



CPA110 Gard 31x60 Visón - **S75**
CNF110 Gard 25x40 Visón - **S65**



CPA713 Gard 31x60 Ceniza - **S75**
CNF713 Gard 25x40 Ceniza - **S65**



CPA770 Gard 31x60 Grafito - **S75**
CNF770 Gard 25x40 Grafito - **S65**



CNR110 M. Gard 25x40 Visón - **S70**



CFX110 L. Gard 8x40 Visón - **S5**



CNR770 M. Gard 25x40 Grafito - **S70**



CFX770 L. Gard 8x40 Grafito - **S5**



CLC110 L. Gard 6,5x25 Visón - **S2**



CLC770 L. Gard 6,5x25 Grafito - **S2**



CMX110 Treves 31x60 Visón - **S76**
DBF110 Treves 25x40 Visón - **S66**



CMX770 Treves 31x60 Grafito - **S76**
DBF770 Treves 25x40 Grafito - **S66**



CVM990 Bris 31x60 Iris - **S76**



CK5990 M. Tintagel 30x30 Iris - **S38**



CE1990 L. Tintagel 6x30 Iris - **S20**

GARD



GARD VISON 31X60 / GARD MARFIL 31X60/ BRIS IRIS 31X60 / GARD 43X43 VISON

REVESTIMIENTO WALL TILE

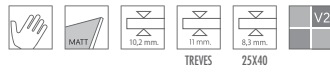

GARD



CPC670 M. Renny 25x40
Marfil - **S66**



CPC110 M. Renny 25x40
Visón - **S66**



CPC713 M. Renny 25x40
Ceniza - **S66**



CPC770 M. Renny 25x40
Grafito - **S66**

PAVIMENTO FLOOR TILE



PASTA ROJA - RED BODY

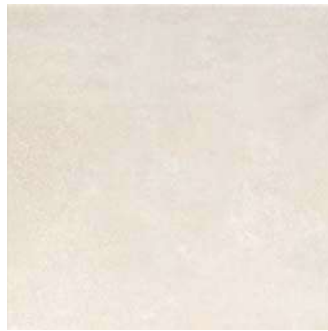

CLE670 Gard 43x43 Marfil - **S68**
CHS670 Gard 31x31 Marfil - **S68**



CLE110 Gard 43x43 Visón - **S68**
CHS110 Gard 31x31 Visón - **S68**



CLE713 Gard 43x43 Ceniza - **S68**
CHS713 Gard 31x31 Ceniza - **S68**



CLE770 Gard 43x43 Grafito - **S68**
CHS770 Gard 31x31 Grafito - **S68**

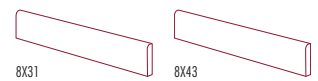

8x31

8x43

CDX670 R. Gard 8x31 Marfil - **S2**
CDX110 R. Gard 8x31 Visón - **S2**
CDX713 R. Gard 8x31 Ceniza - **S2**
CDX770 R. Gard 8x31 Grafito - **S2**

CEA670 R. Gard 8x43 Marfil - **S6**
CEA110 R. Gard 8x43 Visón - **S6**
CEA713 R. Gard 8x43 Ceniza - **S6**
CEA770 R. Gard 8x43 Grafito - **S6**

PASTA BLANCA - WHITE BODY

PORCELÁNICO - PORCELAIN

PASTA ROJA - RED BODY

MOSAICOS - MOSAICS

C. TÉCNICAS - SPECIFICATIONS

LIBERTY

31X60 - 12"X24" / 43X43 - 17"X17"
PASTA ROJA - RED BODY





REVESTIMIENTO WALL TILE



LIBERTY



CDC670 Liberty 31x60 Marfil - **S75**



CEW670 M. Liberty 31x60 Marfil - **S76**



CGT670 Z. Nouveau 20x31 Marfil - **S24**



BMZ670 I. Nouveau 10,5x16 Marfil - **S29**



BMV670 L. Nouveau 10,5x31 Marfil - **S28**



BMY670 M. Nouveau 3x31 Marfil - **S22**



BTZ670 M. Nouveau 2x31 Marfil - **S16**

PAVIMENTO FLOOR TILE



PASTA ROJA - RED BODY



BZK670 Liberty 43x43 Marfil - **S68**



BTX670 Nouveau 43x43 Marfil - **S70**



PASTA BLANCA - WHITE BODY

PORCELÁNICO - PORCELAIN

PASTA ROJA - RED BODY

MOSAICOS - MOSAICS

C. TÉCNICAS - SPECIFICATIONS

LINO

31X60 - 12"X24" / 43X43 - 17"X17" / 31X31 - 12"X12"
PASTA ROJA - RED BODY

LINO 31X60 MARFIL / L. MILRAYAS 4X31 BRONCE

REVESTIMIENTO WALL TILE



LINO

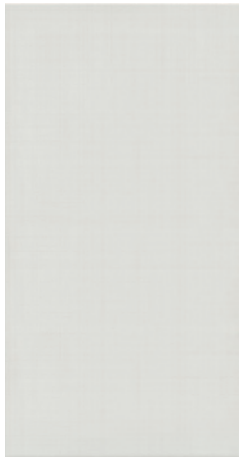

JY5500 Lino 31x60 Blanco - **S75**



JY5670 Lino 31x60 Marfil - **S75**



JY5710 Lino 31x60 Gris - **S75**



JY5620 Lino 31x60 Crema - **S75**



JY5260 Lino 31x60 Bronce - **S75**



KD3260 L. Milrayas 4x31 Bronce - **S12**



KD3215 L. Milrayas 4x31 Metal - **S18**



FR7670 L. Etnal 1,5x31 Marfil - **S23**



KM7630 L. Iroko 1,5x31 Marrón - **S11**

PAVIMENTO FLOOR TILE

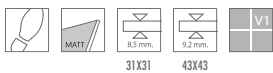

PASTA ROJA - RED BODY



JT8500 Lino 31x31 Blanco - **S68**
VP6500 Lino 43x43 Blanco - **S68**



JT8670 Lino 31x31 Marfil - **S68**
VP6670 Lino 43x43 Marfil - **S68**



JT8710 Lino 31x31 Gris - **S68**



JT8620 Lino 31x31 Crema - **S68**



JT8260 Lino 31x31 Bronce - **S68**



8X43



8X31

WG8670 R. Lino 8x43 Marfil - **S6**
WG8500 R. Lino 8x43 Blanco - **S6**

KR7900 R. Lino 8x31 Blanco - **S2**
KR7570 R. Lino 8x31 Marfil - **S2**
KR7710 R. Lino 8x31 Gris - **S2**
KR7620 R. Lino 8x31 Crema - **S2**
KR7260 R. Lino 8x31 Bronce - **S2**

PASTA BLANCA - WHITE BODY

PORCELÁNICO - PORCELAIN

PASTA ROJA - RED BODY

MOSAICOS - MOSAICS

C. TÉCNICAS - SPECIFICATIONS

MOVE

31X60 - 12"X24" / 25X40 - 10"X16" / 31X31 - 12"X12"
PASTA ROJA - RED BODY



TOUR 25X40 MARFIL / MOVE 31X31 MARFIL

REVESTIMIENTO WALL TILE

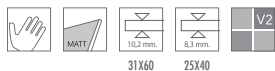

MOVE

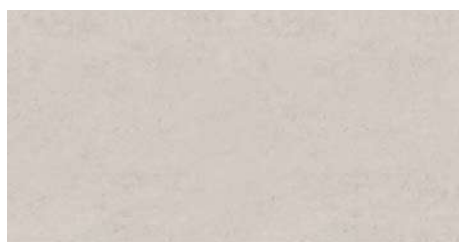

EFZ670 Move 31x60 Marfil - **S75**
EEH670 Move 25x40 Marfil - **S65**

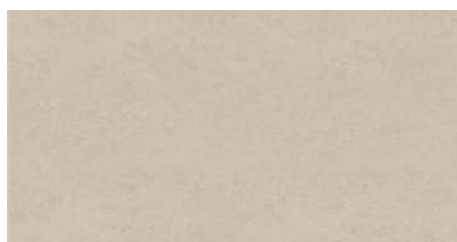

EFZ610 Move 31x60 Beige - **S75**
EEH610 Move 25x40 Beige - **S65**



EFZ710 Move 31x60 Gris - **S75**
EEH710 Move 25x40 Gris - **S65**



EYA670 Tour 31x60 Marfil - **S75**
DZT670 Tour 25x40 Marfil - **S66**



EYA610 Tour 31x60 Beige - **S75**
DZT610 Tour 25x40 Beige - **S66**



EYA710 Tour 31x60 Gris - **S75**
DZT710 Tour 25x40 Gris - **S66**



FBC670 Shake 31x60 Marfil - **S76**



FBC610 Shake 31x60 Beige - **S76**



FBC710 Shake 31x60 Gris - **S76**



ENK670 Action 25x40 Marfil - **S66**



ENK610 Action 25x40 Beige - **S66**



ENK710 Action 25x40 Gris - **S66**

PAVIMENTO FLOOR TILE



PASTA ROJA - RED BODY

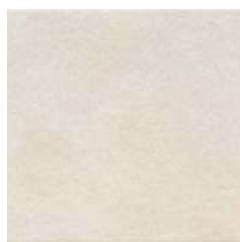

DXV670 Move 31x31 Marfil - **S68**



DXV610 Move 31x31 Beige - **S68**



DXV710 Move 31x31 Gris - **S68**



8x31
DZE670 R. Move 8x31 Marfil - **S2**
DZE610 R. Move 8x31 Beige - **S2**
DZE710 R. Move 8x31 Gris - **S2**

PASTA BLANCA - WHITE BODY

PORCELÁNICO - PORCELAIN

PASTA ROJA - RED BODY

MOSAICOS - MOSAICS

C. TÉCNICAS - SPECIFICATIONS

SINTESIS

31X60 - 12"X24"
PASTA ROJA - RED BODY



SINTESIS BLANCO BRILLO 31X60 / PETIT A Y B IRIS 31X60 / L. PETIT IRIS 5X31 / ATMOSFERA GRIS 22,4X90 - 14,8X90



FH2500 Sintesis 31x60
Blanco Brillo - **S73**



FH2670 Sintesis 31x60
Marfil Brillo - **S73**



GB4500 Sintesis 31x60
Blanco Mate - **S73**



GB4670 Sintesis 31x60
Marfil Mate - **S73**



FH2500-575 Petit B 31X60 Iris - **S38**

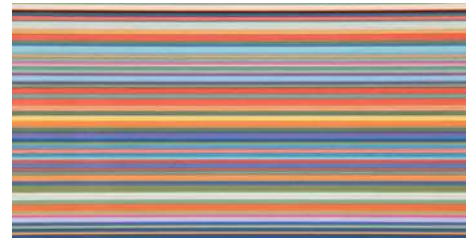

FH2500-436 Petit A 31X60 Iris - **S38**



VH9990 M.Vila 5x60 Iris - **S26**



TY6990 L.Vila 10x60 Iris - **S26**



KL7100 L. Nobi 6,5x31 Azul - **S11**



KL7990 L. Nobi 6,5x31 Iris - **S11**



KL7120 L. Nobi 6,5x31 Violeta - **S11**



YP1990 L.Petit 5X31 Iris - **S20**



LQ3830 L. Trevi 4x31 Wengué - **S9**



LQ3380 L. Trevi 4x31 Roble - **S9**



KD3990 L. Milrayos 4x31 Iris - **S12**



DK8670 L. Dom 2,5x31 Marfil - **S16**



DK8310 L. Dom 2,5x31 Negro - **S16**



FR7670 L. Etnal 1,5x31 Marfil - **S23**



FR7990 L. Etnal 1,5x31 Iris - **S23**



KM7630 L. Iroko 1,5x31 Marrón - **S11**



KM7990 L. Iroko 1,5x31 Iris - **S11**



FH9490 L. Alea 1,5x31 Acero - **S24**

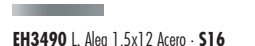

EH3490 L. Alea 1,5x12 Acero - **S16**

SOUND

31X60 - 12"X24" / 43X43 - 17"X17"
PASTA ROJA - RED BODY



SOUND ALUMINIO 31X60 / M. SOUND 31X60 IRIS / SOUND ANTRACITA 43X43

REVESTIMIENTO WALL TILE



SOUND



WT7890 Sound 31x60
Aluminio - **S75**



TY4990 M. Sound 31x60
Iris - **S76**



WK6990 L. Sound 7,5x60
Iris - **S10**



XH2990 L. Sound 4x31 Iris - **S4**

PAVIMENTO FLOOR TILE

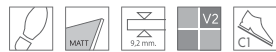

PASTA ROJA - RED BODY



PK8490 Sound 43x43 Acero - **S68**



 **PK8665** Sound 43x43 Óxido - **S68**



 **PK8760** Sound 43x43 Antracita - **S68**



8X43

QES760 R. Sound 8X43 Antracita - **S6**
QES490 R. Sound 8X43 Acero - **S6**
QES665 R. Sound 8X43 Óxido - **S6**

PASTA BLANCA - WHITE BODY

PORCELÁNICO - PORCELAIN

PASTA ROJA - RED BODY

MOSAIÇOS - MOSAICS

C. TÉCNICAS - SPECIFICATIONS

TALISMAN

31X60 - 12"X24" / 43X43 - 17"X17"
PASTA ROJA - RED BODY



TALISMAN 31X60 MARRON / M. TALISMAN 31X60 IRIS / TALISMAN 43X43 CREMA



LV3620-045 Travel A 31x60 Crema - S39



LV3620-046 Travel B 31x60 Crema - S39



LV3620 Talismán 31x60
Crema - **S75**



LV3630 Talismán 31x60
Marrón - **S75**



VC5620 Trafor 31x60
Crema - **S76**



TQ4990 M. Talismán 31x60
Iris - **S76**

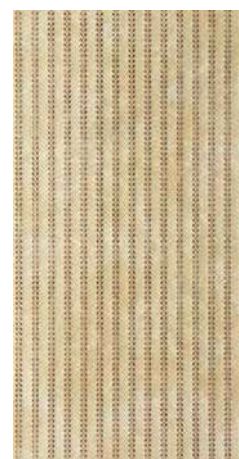

TR5620 Triunfo 31x60
Crema - **S76**



XA1620 M. Talismán 7x31
Crema - **S16**



XA1630 M. Talismán 7x31
Marrón - **S16**



WD3655 L. Travel 5x60 Dorado - **S29**



WB2620 Z. Talismán 20x31
Crema - **S24**



WB2630 Z. Talismán 20x31
Marrón - **S24**

PAVIMENTO FLOOR TILE



PASTA ROJA - RED BODY



LN5620 Talismán 43x43 Crema - **S68**



LN5630 Talismán 43x43 Marrón - **S68**



VG1990 Tamir 43x43 Iris - **S70**



8x43

LW7620 R. Talismán 8x43 Crema - **S6**
LW7630 R. Talismán 8x43 Marrón - **S6**



WT2990 L. Tangra 21,5x43 Iris - **S28**



XC9990 Esq. Tangra 21,5x21,5
Iris - **S25**

TERME

31X60 - 12"X24" / 43X43 - 17"X17"
PASTA ROJA - RED BODY



TERME BEIGE 31X60 / BALNEA BEIGE 31X60 I. CELIO BEIGE 16X16 / L. CEELIO A Y B BEIGE 10,5X31 / Z. CELIO BEIGE 23X31 / T.TERME BEIGE 43X43

REVESTIMIENTO WALL TILE



TERME



WG4610 Terme 31x60 Beige - S75



YE6610 Balnea 31x60 Beige - S76



WG4610-660 Gerion 31x60 Dorado - S42



ZL3610 Z. Celio 23x31 Beige - S39



ZL1610 L. Celio A 10,5x31 Beige - S29



ZL2610 L. Celio B 10,5x31 Beige - S29



YD9610 M. Terme 31x60 Beige - S76



YN2655 Mural Gerion 62x60 Dorado - S51



ZX8610 Celio 16x16 Beige - S38



CHZ620 M. Terme 7x31 Beige - S16



CFZ620 Z. Terme 20x31 Beige - S24



YX3655 L. Gerion 3x31 Dorado - S35

PAVIMENTO FLOOR TILE



PASTA ROJA - RED BODY



XY5610-747 E. Gerion 43x43 Dorado - S44



XY5610-947 C. Gerion 43x43 Dorado - S44



XY5610 Terme 43x43 Beige - S68

PASTA BLANCA - WHITE BODY

PORCELANICO - PORCELAIN

PASTA ROJA - RED BODY

MOSAICOS - MOSAICS

C. TÉCNICAS - SPECIFICATIONS



TIVOLI

31X60 - 12"X24" / 43X43 - 17"X17"
 PASTA ROJA - RED BODY



TIVOLI MATE 31X60 BRILLO / M. TIVOLI BRILLO 31X60 CREMA / TIVOLI MATE 43X43 CREMA



ZG8620 Z.Blasón 23x31 Crema - S39



ZM8620 L.Blasón 12x31 Crema - S38



ZN3620 C.Blasón 5x31 Crema - S28



ZP7620 I.Blasón 17x23 Crema - S39



XD4620 L. Tribun 10x31 crema - S28



WB1620 M. Tribun 3x31 crema - S24



YB2620 L. Gens Brillo 15x31 crema - S26



ZF8620 L. Gens Brillo 7,5x31 crema - S19



ZL5620 L. Poseidon Mate 7x31 Crema - S25



YH5620 L. Poseidon Mate 3x31 Crema - S16



ZH1620 I.Tribun 12x16,4 Crema - S29

REVESTIMIENTO WALL TILE



TIVOLI



XT5620 Tivoli Mate 31x60 crema - **S75**



XT5620-474 Tribun Mate 31x60 crema - **S38**



WP5620 Tivoli Brillo 31x60 crema - **S75**



WP5620-474 Tribun Brillo 31x60 crema - **S38**



YF8620 Crest Mate 31x60 Crema - **S76**

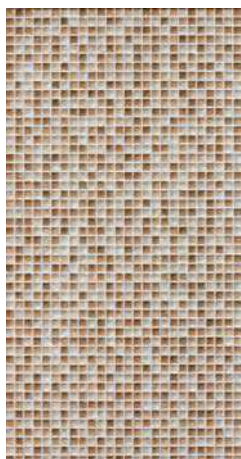

WR9620 M. Tivoli Brillo 31x60 crema - **S76**



ZV6620 Mural Poseidon Mate 62x60 Crema - **S50**

PAVIMENTO FLOOR TILE



PASTA ROJA - RED BODY



YP7620 Tivoli Mate 43x43 crema - **S68**



ZC1620 Tivoli Brillo 43x43 crema - **S68**



WT6620 Nobilis Brillo 43x43 crema - **S70**



8X43

YG1620 R.Tivoli 8X43 Crema Mate - **S6**
ZH6620 R.Tivoli 8X43 Crema Brillo - **S6**

PASTA BLANCA - WHITE BODY

PORCELÁNICO - PORCELAIN

PASTA ROJA - RED BODY

MOSAICOS - MOSAICS

C. TÉCNICAS - SPECIFICATIONS

AKROM

20X60 - 8"X24"
PASTA ROJA - RED BODY



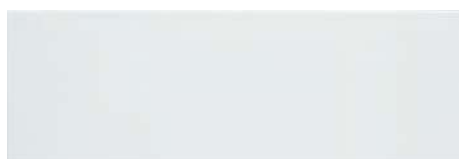

ZA9535 Akrom 20x60 Blanco Mate - **S72**

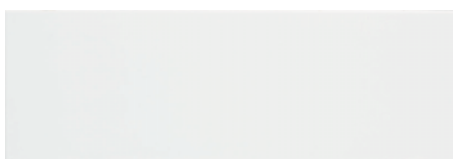

ZA9515 Akrom 20x60 Blanco Brillo - **S72**



ZA9515-707 Silvestre A 20x60 Blanco Brillo - **S29**



XC4990 Mural Granflor 40x60 Iris - **S44**



WS5515 Mural Windy 40x60 Blanco Brillo - **S46**



ZA9515-709 Silvestre B 20x60 Blanco Brillo - **S29**



XP2990 L. Granflor 5x60 Iris - **S26**



YK9515 L. Windy 5x60 Blanco Brillo - **S35**



XY2760 L. Tectonic Antracita 2,5x60 - **S15**



XY3630 L. Atmosfera Marrón 2,5x60 - **S15**



XY3570 L. Atmosfera Ocre 2,5x60 - **S15**



ZR5655 M. Lumiere 5x60 Dorado - **S38**



YC1655 L. Amapola 3,5x60 Dorado - **S37**



YC1210 L. Amapola 3,5x60 Lila - **S37**



ZA7655 Moldura Lumiere 2,5x60 Dorado - **S28**

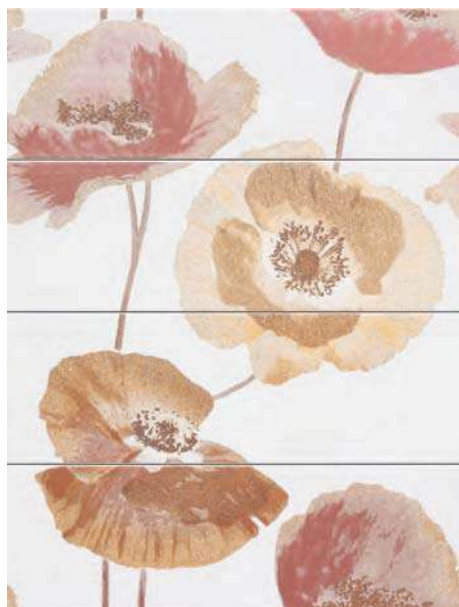

XB9655 Mural Amapola 80x60 Dorado - **S58**



XB9210 Mural Amapola 80x60 Lila - **S58**

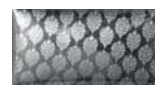

ZA4480 Guipur 10x20 Plata - **S28**

BELVER

20X60 - 8"X24" / 43X43 - 17"X17" / 31X31 - 12"X12"
PASTA ROJA - RED BODY



BELVER 20X60 BRONCE / MURAL ODA 40X60 MARFIL / L. ODA 5X60 MARFIL / BELVER 43X43 CREMA

REVESTIMIENTO WALL TILE



BELVER



YP3670 Belver 20x60 Marfil - **S72**



YP3620 Belver 20x60 Crema - **S72**



YP3260 Belver 20x60 Bronce - **S72**



WS6670 Mural Oda 40x60 Marfil - **S44**



ZB9670 L. Oda 5x60 Marfil - **S26**



ZA7655 Moldura Lumiere 2,5x60 Dorado - **S28**



WF8990 Corus 20x60 Iris - **S74**



VZ5990 Simo 20x60 Iris - **S74**



ZR5655 Moldura Lumiere 5x60 Dorado - **S38**

PAVIMENTO FLOOR TILE

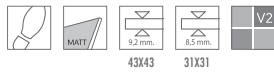

PASTA ROJA - RED BODY



XV7670 Belver 31x31 Marfil - **S68**
XN9670 Belver 43x43 Marfil - **S68**



XV7620 Belver 31x31 Crema - **S68**
XN9620 Belver 43x43 Crema - **S68**



XV7260 Belver 31x31 Bronce - **S68**
XN9260 Belver 43x43 Bronce - **S68**

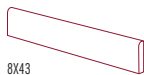

8x43

VS6670 R. Belver 8x43 Marfil - **S6**
VS6620 R. Belver 8x43 Crema - **S6**
VS6260 R. Belver 8x43 Bronce - **S6**



8x31

WB3670 R. Belver 8x31 Marfil - **S2**
WB3620 R. Belver 8x31 Crema - **S2**
WB3260 R. Belver 8x31 Bronce - **S2**

PASTA BLANCA - WHITE BODY

PORCELÁNICO - PORCELAIN

PASTA ROJA - RED BODY

MOSAICOS - MOSAICS

C. TÉCNICAS - SPECIFICATIONS

ELYT

20X60 - 8"X24"
PASTA ROJA - RED BODY



ELVES 20X60 BLANCO / ELVES METAL 20X60 NEGRO

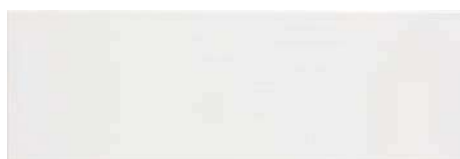

ZA9515 Akrom 20x60 Blanco Brillo - **S72**



ZP4500 Elves 20x60 Blanco - **S72**



ZA9515-649 Fioral A 20x60 Iris - **S40**



ZR2670 Elyt 20x60 Marfil - **S72**



ZP4670 Elves 20x60 Marfil - **S72**



ZA9515-949 Fioral B 20x60 Iris - **S40**



ZR2620 Elyt 20x60 Crema - **S72**



ZP4620 Elves 20x60 Crema - **S72**



ZR2260-768 Biblio 20x60 Bronce - **S29**



ZR2885 Elyt 20x60 Piedra - **S72**



ZP4885 Elves 20x60 Piedra - **S72**



ZW4260 L. Biblio 4,5x60 Bronce - **S24**

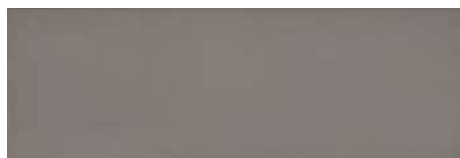

ZR2260 Elyt 20x60 Bronce - **S72**



ZL7630 Elves 20x60 Metal Marron - **S74**



ZR2760-768 Biblio 20x60 Antracita - **S29**



ZR2760 Elyt 20x60 Antracita - **S72**



ZL7310 Elves 20x60 Metal Negro - **S74**



ZW4760 L. Biblio 4,5x60 Antracita - **S24**



ZM6480 Módulo Eidos 30x30 Plata - **S38**



ZM6860 Módulo Eidos 30x30 Cobre - **S38**



ZM6260 Módulo Eidos 30x30 Bronce - **S38**

SPECTRUM 31X31 PASTA ROJA RED BODY



BLANCO MARFIL CREMA PIEDRA
Pavimento coordinado en la página 281 Coordinated flooring on page 281

PASTA BLANCA - WHITE BODY

PORCELÁNICO - PORCELAIN

PASTA ROJA - RED BODY

MOSAICOS - MOSAICS

C. TÉCNICAS - SPECIFICATIONS

ETHOS

20X60 - 8"X24" / 43X43 - 17"X17"
PASTA ROJA - RED BODY



ETHOS 20X60 CREMA / ANTIC 20X60 CREMA

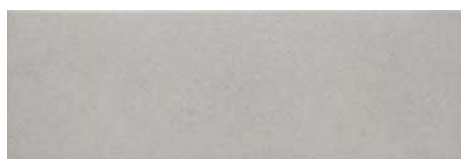

ZK6670 Ethos 20x60 Marfil - **S72**



ZK6670-519 Box 20x60 Gris - **S29**



ZK6670-518 Antic 20x60 Gris - **S40**

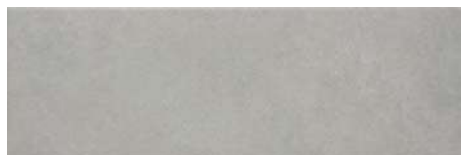

ZK6710 Ethos 20x60 Gris - **S72**

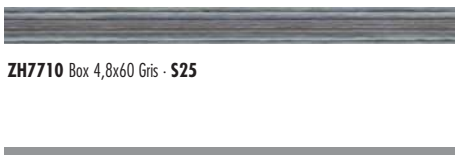

ZH7710 Box 4,8x60 Gris - **S25**



ZG5710 L. Antic 10x60 Gris - **S29**

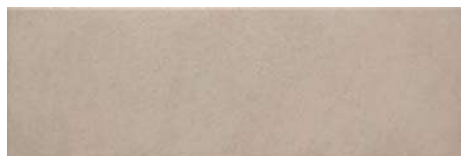

ZK6620 Ethos 20x60 Crema - **S72**



ZK6670-419 Box 20x60 Crema - **S29**



ZK6670-418 Antic 20x60 Crema - **S40**

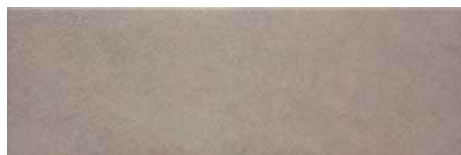

ZK6175 Ethos 20x60 Moka - **S72**



ZH7620 Box 4,8x60 Crema - **S25**



ZG5620 L. Antic 10x60 Crema - **S29**



ZK6760 Ethos 20x60 Antracita - **S72**



ZW3505 L. Metal Acero 1,5x60 Brillo - **S12**



ZT2260 Asset 30x30 Bronze - **S38**



ZT2770 Asset 30x30 Grafito - **S38**



ZT2480 Asset 30x30 Plata - **S38**

ETHOS



ETHOS 20X60 MARFIL / NAZCA 20X60 MARFIL / ETHOS 43X43 MARFIL

REVESTIMIENTO WALL TILE



ETHOS



WL2710 Nazca 20x60 Gris - S74



YD3710 Meteor 20x60 Gris - S74



WL2620 Nazca 20x60 Crema - S74



YD3620 Meteor 20x60 Crema - S74



WL2670 Nazca 20x60 Marfil - S74

PAVIMENTO FLOOR TILE



PASTA ROJA - RED BODY



ZP8670 Ethos 43x43 Marfil - S68



ZP8710 Ethos 43x43 Gris - S68



ZP8760 Ethos 43x43 Antracita - S68

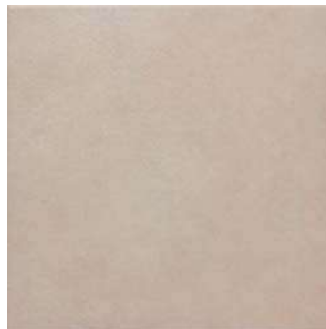

ZP8620 Ethos 43x43 Crema - S68



ZP8175 Ethos 43x43 Moka - S68

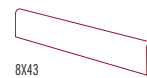

8x43

ZM2670 R Ethos 8x43 Marfil - S6
 ZM2620 R Ethos 8x43 Crema - S6
 ZM2710 R Ethos 8x43 Moka - S6
 ZM2710 R Ethos 8x43 Gris - S6
 ZM2760 R Ethos 8x43 Antracita - S6

PASTA BLANCA - WHITE BODY

PORCEÁNICO - PORCELAIN

PASTA ROJA - RED BODY

MOSAICOS - MOSAICS

C. TÉCNICAS - SPECIFICATIONS

METALIKA

20X60 - 8"X24" / 25X40 - 10"X16" / 43X43 - 17"X17" / 31X31 - 12"X12"
PASTA ROJA - RED BODY



METALIKA 20X60 BEIGE / M. CHIP 20X60 MARRON / METALIKA 31X31 MARRON



YP8760 M. Chip 20x60 Antracita - S74



ZE9760 L. Chip 3,5x60 Antracita - S8



YP8630 M. Chip 20x60 Marrón - S74



ZE9630 L. Chip 3,5x60 Marrón - S8

REVESTIMIENTO WALL TILE

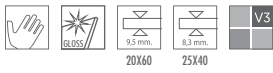

METALIKA



XT1610 Metalika 20x60 Beige - **S72**



XT1710 Metalika 20x60 Gris - **S72**



XT1760 Metalika 20x60 Antracita - **S72**



XT1630 Metalika 20x60 Marrón - **S72**



ZK3760 Mural Xenon 60x60 Antracita - **S53**



ZK3630 Mural Xenon 60x60 Marrón - **S53**



ZA9515-134 Pluriel 20x60 Antracita - **S40**



ZA9515-164 Pluriel 20x60 Marrón - **S40**



XS9760 L. Pluriel 4,5x60 Antracita - **S35**



XS9630 L. Pluriel 4,5x60 Marrón - **S35**



WD6760 L. Solex 3x60 Antracita - **S24**



WD6630 L. Solex 3x60 Marrón - **S24**

PAVIMENTO FLOOR TILE

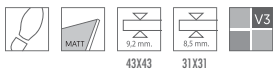

BLH760 M. Metalika 25x40 Antracita - **S70**



BLH630 M. Metalika 25x40 Marrón - **S70**



ZM1480 Andra 30x30 Plata - **S38**



YT8480 Reflection 30x30 Plata - **S38**

PASTA ROJA - RED BODY



YP6710 Metalika 31x31 Gris - **S68**
ZC5710 Metalika 43x43 Gris - **S68**



YP6760 Metalika 31x31 Antracita - **S68**



YP6610 Metalika 31x31 Beige - **S68**
ZC5610 Metalika 43x43 Beige - **S68**



YP6630 Metalika 31x31 Marrón - **S68**



8X31

XM8760 R. Metalika 8x31 Antracita - **S2**
XM8710 R. Metalika 8x31 Gris - **S2**
XM8630 R. Metalika 8x31 Marrón - **S2**
XM8610 R. Metalika 8x31 Beige - **S2**



8X43

ZI3710 R. Metalika 8x43 Gris - **S6**
ZI3610 R. Metalika 8x43 Beige - **S6**



PASTA BLANCA - WHITE BODY

PORCELÁNICO - PORCELAIN

PASTA ROJA - RED BODY

MOSAICOS - MOSAICS

C. TÉCNICAS - SPECIFICATIONS

OMNIUM

20X60 - 8"X24"
PASTA ROJA - RED BODY



MINIBORDER 20X60 BEIGE / OMNIUM 20X60 BEIGE / OMNIUM 43X43 GRIS



EDF670 Omnium 20x60 Marfil - **S72**



EKA670 Border 20x60 Marfil - **S72**



EDF610 Omnium 20x60 Beige - **S72**



EKA610 Border 20x60 Beige - **S72**



EGM610 Miniborder 20x60 Beige - **S74**



EDF713 Omnium 20x60 Ceniza - **S72**



EKA713 Border 20x60 Ceniza - **S72**



EGM713 Miniborder 20x60 Ceniza - **S74**



EDF710 Omnium 20x60 Gris - **S72**



EKA710 Border 20x60 Gris - **S72**



EDF760 Omnium 20x60 Antracita - **S72**



EKA760 Border 20x60 Antracita - **S72**



DNL610 Dual 23x25 Beige - **S100**



DNL710 Dual 23x25 Gris - **S100**



DPE990 Kolors 23x25 Iris - **S100**



DTW990 Kolors Decor 23x25 Iris - **S100**

OMNIUM



TATUM 20X60 BEIGE / OMNIUM 20X60 BEIGE



EGM610-526 Brandon 20x60 Beige - **S40**



DMP610 Tatum 20x60 Beige - **S74**



EGM713-238 Brandon 20x60 Ceniza - **S40**



DMP713 Tatum 20x60 Ceniza - **S74**



EGM713-465 Brandon 20x60 Azul - **S40**

* Combinación aleatoria de 2 diseños diferentes en cada caja * Random combination of 2 different designs in each box

PAVIMENTO FLOOR TILE



PASTA ROJA - RED BODY



EKD670 Omnium 43x43 Marfil - **S68**



EKD610 Omnium 43x43 Beige - **S68**



EKD713 Omnium 43x43 Ceniza - **S68**



EKD710 Omnium 43x43 Gris - **S68**



EKD760 Omnium 43x43 Antracita - **S68**

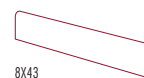

8X43

- DXA670** R. Omnium 8x43 Marfil - **S6**
- DXA610** R. Omnium 8x43 Beige - **S6**
- DXA713** R. Omnium 8x43 Ceniza - **S6**
- DXA710** R. Omnium 8x43 Gris - **S6**
- DXA760** R. Omnium 8x43 Antracita - **S6**

PORTLAND

20X60 - 8"X24" / 43X43 - 17"X17" / 31X31 - 12"X12"
PASTA ROJA - RED BODY



PORTLAND 20X60 CREMA / M. OTUS 20X60 CREMA / PORTLAND 43X43 CREMA



ZE5620 M. Otus 20x60 Crema - **S74**



YC8620 L. Otus 5x60 Crema - **S8**



ZE5710 M. Otus 20x60 Gris - **S74**



YC8710 L. Otus 5x60 Gris - **S8**

REVESTIMIENTO WALL TILE

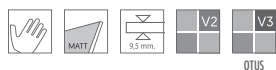

PORTLAND

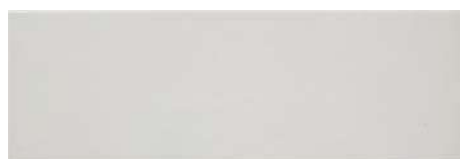

XZ6500 Portland 20x60 Blanco - **S72**



XZ6710 Portland 20x60 Gris - **S72**



XZ6760 Portland 20x60 Antracita - **S72**

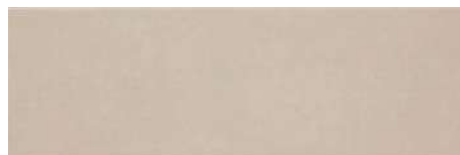

XZ6620 Portland 20x60 Crema - **S72**



XZ6625 Portland 20x60 Cacao - **S72**



YT8480 Reflection 30x30 Plata - **S38**



ZF9230 L. Prisma 4,5x60 Arena - **S23**



ZF9710 L. Prisma 4,5x60 Gris - **S23**



WD6630 L. Solex 3x60 Marrón - **S24**



WD6760 L. Solex 3x60 Antracita - **S24**



XN6990 Mural Paris 60x60 Iris - **S51**



XN5990 Mural New York 60x60 Iris - **S51**



XN4990 Mural London 60x60 Iris - **S51**

PAVIMENTO FLOOR TILE

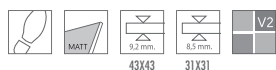

PASTA ROJA - RED BODY



XP9620 Portland 31x31 Crema - **S68**

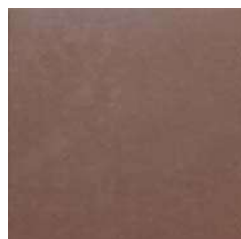

XP9625 Portland 31x31 Cacao - **S68**



XP9710 Portland 31x31 Gris - **S68**



XP9760 Portland 31x31 Antracita - **S68**

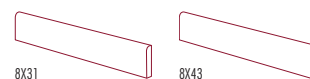

8X31
YB8620 R. Portland 8x31 Crema - **S2**
YB8625 R. Portland 8x31 Cacao - **S2**
YB8710 R. Portland 8x31 Gris - **S2**
YB8760 R. Portland 8x31 Antracita - **S2**

8X43
ZK4620 R. Portland 8x43 Crema - **S6**
ZK4710 R. Portland 8x43 Gris - **S6**



PASTA BLANCA - WHITE BODY

PORCELANICO - PORCELAIN

PASTA ROJA - RED BODY

MOSAICOS - MOSAICS

C. TÉCNICAS - SPECIFICATIONS

PRISMA

20X60 - 8"X24"
PASTA ROJA - RED BODY



PRISMA 20X60 BLANCO / PRISMA 20X60 ANTRACITA / M. PRISMA 20X60 GRIS

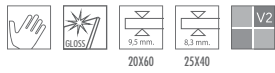

PRISMA



ZE8500 Prisma 20x60 Blanco - S72



ZE8760 Prisma 20x60 Antracita - S72



ZE8630 Prisma 20x60 Marron - S72



ZE8710 Prisma 20x60 Gris - S72



ZE8230 Prisma 20x60 Arena - S72



ZE8235 Prisma 20x60 Berenjena - S72



ZE8620 Prisma 20x60 Crema - S72



ZE8400 Prisma 20x60 Verde - S72



ZE8800 Prisma 20x60 Rojo - S72



YM9710 M. Prisma 20x60 Gris - S74



ZK1630 M. Show 20x60 Marrón - S41



ZF6620 Mural Velvet 60x60 Crema - S55



YM9230 M. Prisma 20x60 Arena - S74



ZK1235 M. Show 20x60 Berenjena - S41

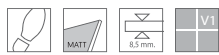

DV3690 Neo 31x31 Nogal - S68



DV3710 Neo 31x31 Gris - S68



DV3625 Neo 31x31 Cacao - S68



DV3175 Neo 31x31 Moka - S68



8X31

LP2710 R. Neo 8x31 Gris - S2
 QK5175 R. Neo 8x31 Moka - S2
 LP2690 R. Neo 8x31 Nogal - S2

PRISMA



PRISMA 20X60 MARRON / PRISMALINE 20X60 ARENA

REVESTIMIENTO WALL TILE

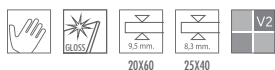

PRISMA



BTN710 M. Linus 25x40
Gris - **S70**



XJ8710 L. Linus 8x40
Gris - **S5**



BTN230 M. Linus 25x40
Arena - **S70**



XJ8230 L. Linus 8x40
Arena - **S5**



XV2710 L. Linus 6,5x25
Gris - **S4**



XV2230 L. Linus 6,5x25
Arena - **S4**



BTN500 M. Linus 25x40
Blanco - **S70**

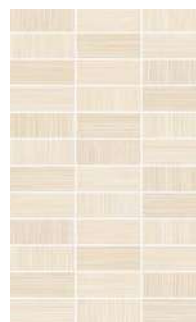

BTN620 M. Linus 25x40
Crema - **S70**

* Necesita rejuntado posterior It needs to be grouted



XW4710 Prismaline 20x60 Gris - **S74**



XW4230 Prismaline 20x60 Arena - **S74**



ZF9710 L. Prisma 4,5x60 Gris - **S23**



ZF9800 L. Prisma 4,5x60 Rojo - **S23**



ZF9235 L. Prisma 4,5x60 Berenjena - **S23**



ZF9230 L. Prisma 4,5x60 Arena - **S23**



ZF9400 L. Prisma 4,5x60 Verde - **S23**



ZF9480 L. Prisma 4,5x60 Plata - **S28**



ZR5655 Moldura Lumiere 5x60 Dorado - **S38**



ZA7655 Moldura Lumiere 2,5x60 Dorado - **S28**

PAVIMENTO FLOOR TILE

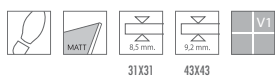

VX9500 Fold 43x43 Blanco - **S68**



8X43

TS1500 R. Fold 8x43 Blanco - **S6**



R27500 Futura 31x31 Blanco - **S68**



8X31

LE9500 R. Futura 8x31 Blanco - **S2**

PASTA ROJA - RED BODY **FOLD/FUTURA**

PASTA BLANCA - WHITE BODY

PORCELANICO - PORCELAIN

PASTA ROJA - RED BODY

MOSAICOS - MOSAICS

C. TÉCNICAS - SPECIFICATIONS

PROSPECT

20X60 - 8"X24" / 25X40 - 10"X16"
PASTA ROJA - RED BODY

PROSPECT 20X60 PIEDRA / PROSPECT 20X60 ANTRACITA / NOVA 20X60 IRIS / NOVA 10X60 IRIS

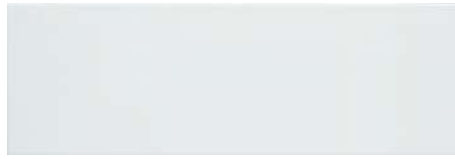

ZA9535 Akrom 20x60 Blanco - S72



ZH8670 Prospect 20x60 Marfil - S72



ZH8620 Prospect 20x60 Crema - S72



ZH8885 Prospect 20x60 Piedra - S72



ZH8760 Prospect 20x60 Antracita - S72

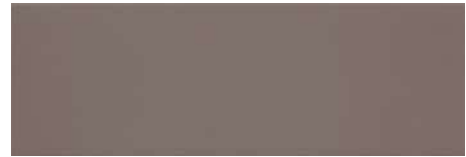

ZH8260 Prospect 20x60 Bronce - S72



ZL8990 Nova 20x60 Iris - S42



ZA9535-241 Remix 20x60 Iris - S38



YX4990 L. Nova 10x60 Iris - S39



ZG9990 L. Remix 4,8x60 Iris - S25



ZT2480 Asset 30x30 Plata - S38



ZT2770 Asset 30x30 Grafito - S38



ZT2260 Asset 30x30 Bronce - S38

PROSPECT



PROSPECT 20X60 BRONCE / EPOQUE 20X60 BRONCE



ZJ9500 Epoque 20x60 Blanco - **S74**



ZJ9260 Epoque 20x60 Bronce - **S74**



ZJ9760 Epoque 20x60 Antracita - **S74**



YN5500 Modul 25x40 Blanco - **S70**



YN5670 Modul 25x40 Marfil - **S70**



YN5620 Modul 25x40 Crema - **S70**

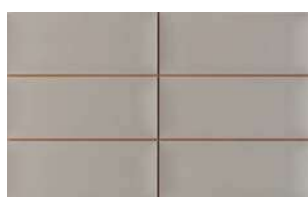

YN5885 Modul 25x40 Piedra - **S70**



YN5260 Modul 25x40 Bronce - **S70**



YN5760 Modul 25x40 Antracita - **S70**

* Necesita rejuntado posterior It needs to be grouted



ZK5500 Spectrum 31x31 Blanco - **S68**



ZK5620 Spectrum 31x31 Crema - **S68**



ZK5670 Spectrum 31x31 Marfil - **S68**



ZK5885 Spectrum 31x31 Piedra - **S68**



8X31

ZP5500 R. Spectrum 8x31 Blanco - **S2**
ZP5620 R. Spectrum 8x31 Crema - **S2**
ZP5670 R. Spectrum 8x31 Marfil - **S2**
ZP5885 R. Spectrum 8x31 Piedra - **S2**

REALE

20X60 - 8"X24" / 43X43 - 17"X17"
PASTA ROJA - RED BODY



REVESTIMIENTO WALL TILE



REALE



ZB6610 Reale 20x60 Beige - **S72**



ZB6630 Reale 20x60 Marrón - **S72**



XT7610 Promenade 20x60 Beige - **S74**



YK1630 M. Mimesis 20x60 Marrón - **S74**



ZB3610 M. Fraganza 60x60 Beige - **S53**



ZB6630-198 Eclat 20x60 Marrón - **S29**



ZR5655 Moldura Lumiere 5x60 Dorado - **S38**



YL1610 L. Fraganza 4,5x60 Beige - **S26**



ZA7655 Moldura Lumiere 2,5x60 Dorado - **S28**

PAVIMENTO FLOOR TILE



PASTA ROJA - RED BODY



XL8610 Reale 43x43 Beige - **S68**



XL8630 Reale 43x43 Marrón - **S68**



PASTA BLANCA - WHITE BODY

PORCELÁNICO - PORCELAIN

PASTA ROJA - RED BODY

MOSAICOS - MOSAICS

C. TÉCNICAS - SPECIFICATIONS

VETRO

20X60 - 8"X24" / 25X75 - 10"X30"
PASTA ROJA - RED BODY



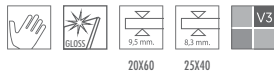

WK7500 Vetro 20x60 Blanco - **S72**



WK7670 Vetro 20x60 Marfil - **S72**



WK7110 Vetro 20x60 Vison - **S72**



WK7710 Vetro 20x60 Gris - **S72**



WK7100 Vetro 20x60 Azul - **S72**



WK7117 Vetro 20x60 Purpura - **S72**



WK7630 Vetro 20x60 Marron - **S72**



WK7760 Vetro 20x60 Antracita - **S72**



WL4670 Volant 20x60 Marfil - **S74**



WL4500 Volant 20x60 Blanco - **S74**



YE1110 M. Vetro 20x60 Vison - **S74**



YE1710 M. Vetro 20x60 Gris - **S74**



ZG7655 M. Norma 40x60 Dorado - **S48**



ZG7480 M. Norma 40x60 Plata - **S48**



ZR5655 M. Lumiere 5x60 Dorado - **S38**



ZR5480 M. Lumiere 5x60 Plata - **S38**



ZA7655 M. Lumiere 2.5x60 Dorado - **S28**



ZA7480 M. Lumiere 2.5x60 Plata - **S28**



VETRO 20X60 PURPURA / GLASS 25X40 PURPURA / SPECTRUM 31X31 BLANCO

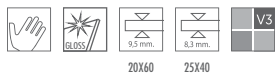

YF6500 Glass 25x40 Blanco - **S70**



YF6670 Glass 25x40 Marfil - **S70**



YF6110 Glass 25x40 Vison - **S70**



YF6710 Glass 25x40 Gris - **S70**

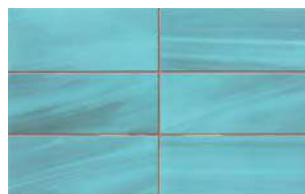

YF6100 Glass 25x40 Azul - **S70**



YF6117 Glass 25x40 Purpura - **S70**



YF6630 Glass 25x40 Marron - **S70**



YF6760 Glass 25x40 Antracita - **S70**

* Necesita rejuntado posterior *It needs to be grouted*



WK7500-135 Denisa 20x60 Purpura - **S41**



ZN2990 Drip 20x60 Iris - **S42**



WK7500-291 Belinda 20x60 Purpura - **S41**



ZX6100 M. Denisa 2x60 Azul - **S28**



ZX6117 M. Denisa 2x60 Purpura - **S28**

SPECTRUM 31X31 PASTA ROJA **RED BODY**



BLANCO

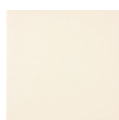

MARFIL



CREMA



PIEDRA

Pavimento coordinado en la página 281 *Coordinated flooring on page 281*

ABALÓN

19X57 - 7"X22"
PASTA ROJA - RED BODY

ABALÓN ROBLE 19X57



REVESTIMIENTO WALL TILE



ZC2690 Abalón 19x57 Nogal - S74



ZC2380 Abalón 19x57 Roble - S74



ZC2580 Abalón 19x57 Haya - S74



ZC2713 Abalón 19x57 Ceniza - S74



ZC2991 Abalón 19x57 Arce - S74



XL4690 L. Arald 6x19
Nogal - S20



XL4713 L. Arald 6x19
Ceniza - S20



8X31

XV5690 R. Abalón 8x31 Nogal - S2
XV5380 R. Abalón 8x31 Roble - S2
XV5580 R. Abalón 8x31 Haya - S2
XV5713 R. Abalón 8x31 Ceniza - S2
XV5991 R. Abalón 8x31 Arce - S2

HARDWOOD

19X57 - "X22"
PASTA ROJA - RED BODY



HARDWOD 19X57 CREMA / MAGICWOOD 19X57 CREMA

REVESTIMIENTO WALL TILE



CME620 Hardwood 19x57 Crema - **S74**



CME710 Hardwood 19x57 Gris - **S74**



CKV620 Magicwood 19x57 Crema - **S74**



CKV710 Magicwood 19x57 Gris - **S74**



8X31

CR620 R Hardwood 8x31 Crema - **S2**
CR710 R Hardwood 8x31 Gris - **S2**

PAVIMENTO FLOOR TILE



CEMENT

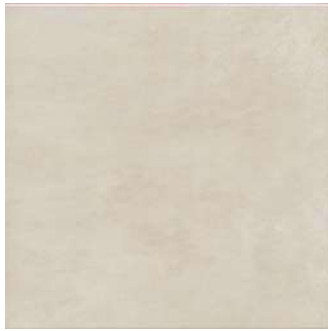

JL2670 Cement 43x43 Marfil - **S68**



JK3670 Cement 31x31 Marfil - **S68**



PE3670 Cement 43x43 Marfil Antideslizante - **S69**



BZN670 Cement 31x31 Marfil Antideslizante C3 - **S68**

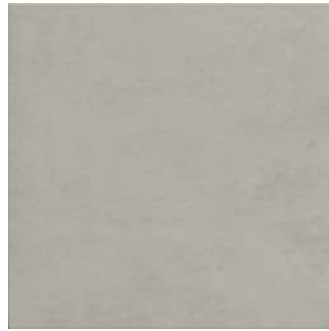

JL2713 Cement 43x43 Ceniza - **S68**



JK3713 Cement 31x31 Ceniza - **S68**



PE3713 Cement 43x43 Ceniza Antideslizante - **S69**



BZN713 Cement 31x31 Ceniza Antideslizante C3 - **S68**



JL2570 Cement 43x43 Ocre - **S68**



JK3570 Cement 31x31 Ocre - **S68**



PE3570 Cement 43x43 Ocre Antideslizante - **S69**



8X31/8X43

JM4670 R. Cement 8x43 Marfil - **S6**
JM4713 R. Cement 8x43 Ceniza - **S6**
JM4570 R. Cement 8x43 Ocre - **S6**
KQ2670 R. Cement 8x31 Marfil - **S2**
KQ2713 R. Cement 8x31 Ceniza - **S2**
KQ2570 R. Cement 8x31 Ocre - **S2**

PAVIMENTO FLOOR TILE



TIME



PK9710 Time 43x43 Gris - **S68**



RS5710 Time Antid 43x43 Gris - **S69**



PK9570 Time 43x43 Ocre - **S68**



RS5570 Time Antid 43x43 Ocre - **S69**



PK9260 Time 43x43 Bronce - **S68**



RS5260 Time Antid 43x43 Bronce - **S69**



8X43

PK8710 R. Time 8x43 Gris - **S6**
PK8570 R. Time 8x43 Ocre - **S6**
PK8260 R. Time 8x43 Bronce - **S6**

PAVIMENTO FLOOR TILE



GRIP



FBR395 Arista 31x31 Multicolor - **S71**



FBP610 Basil 31x31 Beige - **S71**



FBT610 Elba 31x31 Beige - **S71**



FBM710 Dagon 31x31 Gris - **S71**



FBM700 Dagon 31x31 Marengo - **S71**



8X31

FCW395 R. Arista 8x31 Multicolor - **S5**
FCB610 R. Basil 8x31 Beige - **S5**
FCT610 R. Elba 8x31 Beige - **S5**
FCR710 R. Dagon 8x31 Gris - **S5**
FCR700 R. Dagon 8x31 Marengo - **S5**

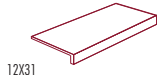

12X31

EPZ610 Vierendeles Basil 12x31 Beige - **S20**
EFF710 Vierendeles Dagon 12x31 Gris - **S20**
EFF700 Vierendeles Dagon 12x31 Marengo - **S20**

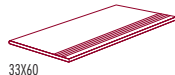

33X60

Pedraño romano rayado - **S22**

BERMEO

19X57 - 7"X22"
PASTA ROJA - REDBODY



BERMEO GRIS 19X57

PAVIMENTO FLOOR TILE



YL4610 Bermeo 19x57 Beige - S74



YL4710 Bermeo 19x57 Gris - S74



8X31

YE3610 R. Bermeo 8x31 Beige - S2
YE3710 R. Bermeo 8x31 Gris - S2

PASS/PLANK

19X57 - 7"X22"
PASTA ROJA - RED BODY



PASS GRIS 19X57

PAVIMENTO FLOOR TILE



YC9710 Pass 19x57 Gris - S74

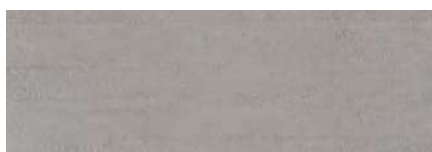

YM7710 Plank Liso 19x57 Gris - S74

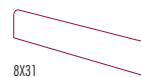

8X31

WL8710 R. Pass 8x31 Gris - S2
CED710 R. Plank 8x31 Gris - S2

PASTA BLANCA - WHITE BODY

PORCELÁNICO - PORCELAIN

PASTA ROJA - RED BODY

MOSAICOS - MOSAICS

C. TÉCNICAS - SPECIFICATIONS

JOB

19X57 - 7"X22"

PASTA ROJA - RED BODY



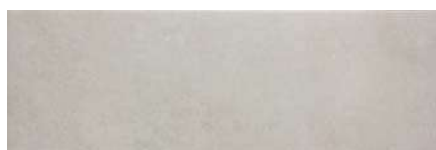

ZL4610 Job 19x57 Beige - S74



ZL4713 Job 19x57 Ceniza - S74



ZL4710 Job 19x57 Gris - S74



ZL6710 Team 19x57 Gris - S74



ZL6395 Team 19x57 Multi - S74



Team- Este modelo esta compuesto de 6 graficas diferentes, para combinar en su colocación.
 Team - This model is composed of 6 different graphics, to be combined in its placement.



8X31

YD4610 R. Job 8x31 Beige - S2
 YD4713 R. Job 8x31 Ceniza - S2
 YD4710 R. Job 8x31 Gris - S2

ALBAR

25X40 - 10"X16"
PASTA ROJA - RED BODY



ALBAR 25X40 BLANCO MATE / IGLOO 25X40 BLANCO MATE / BASALT 60X60 GRAFITO



DZF535 Albar 25x40 Blanco Mate - S65



DYC535 Igloo 25x40 Blanco Mate - S66



EAX535 Flisat 25x40 Blanco Mate - S65

ARISTEA

25X40 - 10"X16"
PASTA PULPIS - RED BODY



ARISTEA 25X40 BLANCO / L. TUIS PULPIS 6,5X25 / ARISTEA 31X31 PULPIS



GN1500 Aristeo 25x40
Blanco - **S65**



GN1670 Aristeo 25x40
Marfil - **S65**



GN1570 Aristeo 25x40
Ocre - **S65**



JG1100 L Cara 6,5x25
Azul - **S10**



JG1570 L Cara 6,5x25
Ocre - **S10**



JG1760 L Cara 6,5x25
Antracita - **S10**

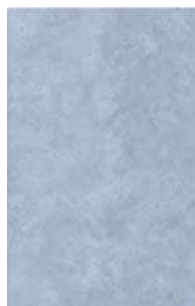

GN1100 Aristeo 25x40
Azul - **S65**



GN1465 Aristeo 25x40
Pulpis - **S65**



GN1760 Aristeo 25x40
Antracita - **S65**



GM6100 L Tui 6,5x25
Azul - **S14**



GM6570 L Tui 6,5x25
Ocre - **S14**



GM6465 L Tui 6,5x25
Pulpis - **S14**



GM6760 L Tui 6,5x25
Antracita - **S14**

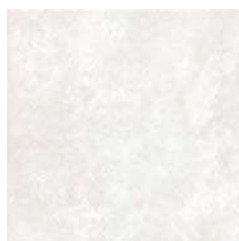

GB6500 Aristeo 31x31 Blanco - **S68**



GB6670 Aristeo 31x31 Marfil - **S68**



GB6570 Aristeo 31x31 Ocre - **S68**



GB6100 Aristeo 31x31 Azul - **S68**



GB6465 Aristeo 31x31 Pulpis - **S68**

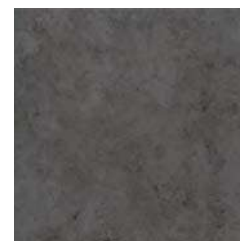

GB6760 Aristeo 31x31 Antracita - **S68**



31x31

LC4500 R. Aristeo 31x31 Blanco - S2
LC4670 R. Aristeo 31x31 Marfil - S2
LC4570 R. Aristeo 31x31 Ocre - S2
LC4100 R. Aristeo 31x31 Azul - S2
LC4465 R. Aristeo 31x31 Pulpis - S2
LC4760 R. Aristeo 31x31 Antracita - S2

CONCORDE

25X40 - 10"X16" / 43X43 - 17"X17" / 31X31 - 12"X12"
PASTA ROJA - RED BODY



CONCORDE CENIZA 25X40 / CONCORDE ANTRACITA 25X40 / L. PLUS ANTRACITA 4X40

PAVIMENTO FLOOR TILE



CONCORDE



PL3713 Concorde 25x40
Ceniza - **S65**

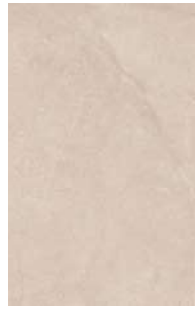

PL3610 Concorde 25x40
Beige - **S65**



PL3980 Concorde 25x40
Chocolate - **S65**



PL3760 Concorde 25x40
Antracita - **S65**



QE8990 L. Layer 6,5x25
Iris - **S10**



QE9980 L. Plus 4x40 Chocolate - **S15**



PY2610 L. Spin 6,5x25
Beige - **S10**



QE9760 L. Plus 4x40 Antracita - **S15**

PAVIMENTO FLOOR TILE

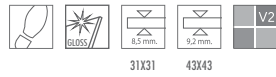

31X31 43X43

PASTA ROJA - RED BODY



QF1713 Concorde 31x31 Ceniza - **S68**



QF1760 Concorde 31x31 Antracita - **S68**

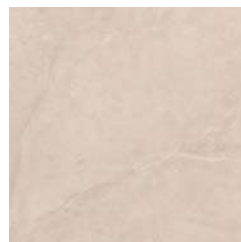

QF1610 Concorde 31x31 Beige - **S68**



QF1980 Concorde 31x31 Chocolate - **S68**

BMW610 Concorde 31x31 Beige Antid. C3 - **S68**



8X31

QF2713 R. Concorde 8x31 Ceniza - **S2**
QF2760 R. Concorde 8x31 Antracita - **S2**
QF2610 R. Concorde 8x31 Beige - **S2**
QF2980 R. Concorde 8x31 Chocolate - **S2**



8X43

WT3610 R. Concorde 8x43 Beige - **S6**

PASTA BLANCA - WHITE BODY

PORCELÁNICO - PORCELAIN

PASTA ROJA - RED BODY

MOSAICOS - MOSAICS

C. TÉCNICAS - SPECIFICATIONS



DTB515 Corona 25x40
Blanco Brillo - **S66**



HQ5500 Futura 25x40 Blanco - **S61**
JH4515 Corona 25x40 Bco. brillo - **S61**
JH4535 Corona 25x40 Bco. mate - **S61**

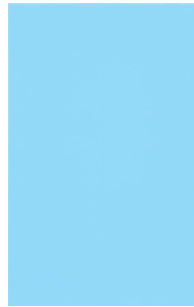

JH4150 Corona 25x40
Celeste - **S66**



JH4117 Corona 25x40
Purpura - **S69**



JH4610 Corona 25x40
Beige - **S65**

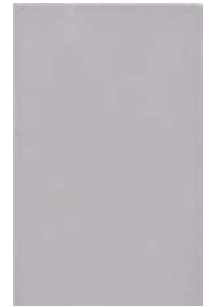

JH4710 Corona 25x40
Gris - **S65**



JH4175 Corona 25x40
Moka - **S65**

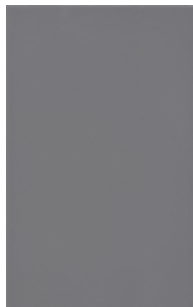

JH4760 Corona 25x40
Antracita - **S66**



DCF500 Origami 25x40
Blanco - **S66**



DCF760 Origami 25x40
Antracita - **S66**



CCE610 M. Corona 25x40
Beige - **S70**

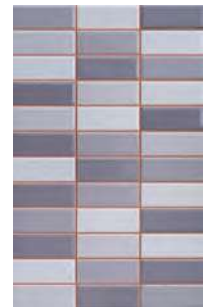

CCE710 M. Corona 25x40
Gris - **S70**



DDH500 Aristo 25x40
Blanco - **S66**



DDH760 Aristo 25x40
Antracita - **S66**



ND2830 L. Trevi 4x25 Wengué - **S7**



ND2820 L. Trevi 4x25 Cerezo - **S7**



ND2380 L. Trevi 4x25 Roble - **S7**



KD4215 L. Milrayas 4x25 Metal - **S16**



KD4990 L. Milrayas 4x25 Iris - **S10**



KD4260 L. Milrayas 4x25 Bronce - **S10**



YD1990 L. Aron 4x40 Iris - **S18**



BNA610 L. Corona 6,5x25
Beige - **S2**



BNA710 L. Corona 6,5x25
Gris - **S2**



CPT610 L. Corona 8x40
Beige - **S5**



CPT710 L. Corona 8x40
Gris - **S5**



ZK5500 Spectrum 31x31 Blanco - **S68**



ZK5110 Spectrum 31x31 Vison - **S68**



ZK5670 Spectrum 31x31 Marfil - **S68**



ZK5710 Spectrum 31x31 Gris - **S68**



8x31

ZP5500 F. Spectrum 8x31 Blanco - **S2**
ZP5670 F. Spectrum 8x31 Marfil - **S2**
ZP5710 F. Spectrum 8x31 Gris - **S2**

REVESTIMIENTO WALL TILE



PASTA ROJA - RED BODY
25X40 - 10"X16"

TRAMA

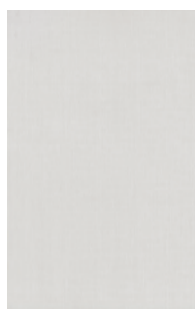

RF2670 Trama 25x40
Marfil - **S65**



RF2690 Trama 25x40
Nogal - **S65**



RF2175 Trama 25x40
Moka - **S65**



RF2710 Trama 25x40
Gris - **S65**

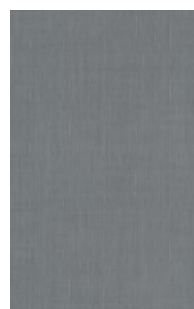

RF2760 Trama 25x40
Antracita - **S65**

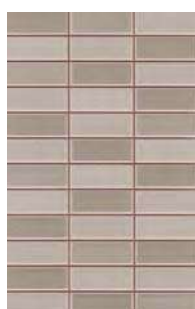

BZH693 M. Trama 25x40
Nogal-Moka - **S70**



RK7693 L. Trama 8x40
Nogal-Moka - **S5**

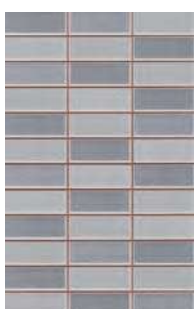

BZH930 M. Trama 25x40
Gris-Antracita - **S70**



RK7525 L. Trama 8x40
Gris-Antracita - **S5**



RP9693 L. Trama 3,5x25
Nogal-Moka - **S2**



RP9525 L. Trama 3,5x25
Gris-Antracita - **S2**



RP4990 L. Mix 5x40 Iris - **S13**



RP4395 L. Mix 5x40 Multicolor - **S13**



RMS175 L. Malena 4x25
Moka - **S13**

PAVIMENTO FLOOR TILE



PASTA ROJA - RED BODY

NEO



DV3690 Neo 31x31 Nogal - **S68**



DV3175 Neo 31x31 Moka - **S68**



DV3710 Neo 31x31 Gris - **S68**



DV3760 Neo 31x31 Antracita - **S68**



8X31

LP2710 R. Neo 8x31 Gris - **S2**
OKS175 R. Neo 8x31 Moka - **S2**
LP2690 R. Neo 8x31 Nogal - **S2**

PASTA BLANCA - WHITE BODY

PORCELÁNICO - PORCELAIN

PASTA ROJA - RED BODY

MOSAICOS - MOSAICS

C. TÉCNICAS - SPECIFICATIONS

DIPLOMATIC

25X40 - 10"X16"
PASTA ROJA - RED BODY



REVESTIMIENTO WALL TILE



DIPLOMATIC



JY3500 Diplomatic 25x40
Blanco - **S65**



JY3670 Diplomatic 25x40
Marfil - **S65**



JY3710 Diplomatic 25x40
Gris - **S65**



JY3620 Diplomatic 25x40
Crema - **S65**



JY3260 Diplomatic 25x40
Bronce - **S65**



JY3500-411 Brio 25x40
Turquesa - **S37**

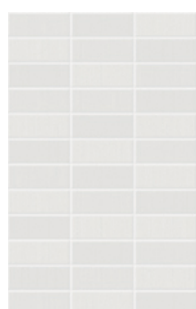

BZC500 M. Diplomatic 25x40
Blanco - **S70**

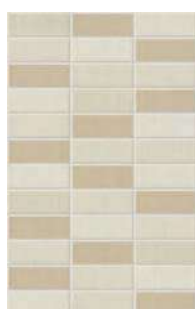

BZC673 M. Diplomatic 25x40
Marfil-Crema - **S70**



WC2673 L. Diplomatic 8x40
Marfil-Crema - **S5**



BZC723 M. Diplomatic 25x40
Gris-Bronce - **S70**

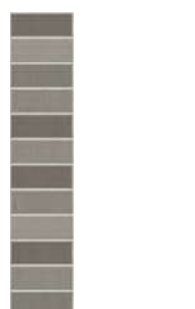

WC2723 L. Diplomatic 8x40
Gris-Bronce - **S5**



JY3500-413 Brio 25x40
Frambuesa - **S37**



KC9560 L. Brio 6,5x25
Naranja - **S10**



KC9225 L. Brio 6,5x25
Frambuesa - **S10**



KC9400 L. Brio 6,5x25
Verde - **S10**



KC9410 L. Brio 6,5x25
Turquesa - **S10**



KD4990 L. Milrayas 4x25
Iris - **S10**



KD4260 L. Milrayas 4x25
Bronce - **S10**



KD4215 L. Milrayas 4x25
Metal - **S16**

PAVIMENTO FLOOR TILE

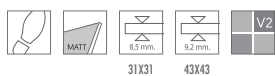

PASTA ROJA - RED BODY **LINO**



JT8500 Lino 31x31 Blanco - **S68**



JT8670 Lino 31x31 Marfil - **S68**
VP6670 Lino 43x43 Marfil - **S68**



JT8710 Lino 31x31 Gris - **S68**



JT8620 Lino 31x31 Crema - **S68**



JT8260 Lino 31x31 Bronce - **S68**



8X31



8X43

KR7500 R. Lino 8x31 Blanco - **S2**
KR7570 R. Lino 8x31 Marfil - **S2**
KR7710 R. Lino 8x31 Gris - **S2**
KR7620 R. Lino 8x31 Crema - **S2**
KR7260 R. Lino 8x31 Bronce - **S2**

WG8670 R. Lino 8x43 Marfil - **S6**

PASTA BLANCA - WHITE BODY

PORCELÁNICO - PORCELAIN

PASTA ROJA - RED BODY

MOSAICOS - MOSAICS

C. TÉCNICAS - SPECIFICATIONS

OXY

25X40 - 10"X16"
PASTA ROJA - RED BODY



OXY BEIGE 25X40 / OXY ANTRACITA 25X40 / Mw 25X40 / L. OXY ANTRACITA 6,5X25

REVESTIMIENTO WALL TILE



VG9610 Oxy 25x40
Beige - **S65**



VG9710 Oxy 25x40
Gris - **S65**



VG9630 Oxy 25x40
Marrón - **S65**



VG9760 Oxy 25x40
Antracita - **S65**



CBR760 M. Oxy 25x40
Antracita - **S70 ***



CBR630 M. Oxy 25x40
Marrón - **S70 ***



XC6760 L. Heavy 2,8x40 Antracita - **S16**



YD1990 L. Aron 4x40 Iris - **S18**



WP9760 L. Oxy 6,5x25
Antracita - **S4 ***



WP9630 L. Oxy 6,5x25
Marrón - **S4 ***



XC6630 L. Heavy 2,8x40 Marrón - **S16**

* Necesita rejuntado posterior *It needs to be grouted

ROW/NITUR

25X40 - 10"X16"
PASTA ROJA - RED BODY



ROW NEGRO 25X40

REVESTIMIENTO WALL TILE



ZV4310 Row 25x40 Negro - S70



ZV4830 Row 25x40 Wengué - S70



BZW770 M. Nitur 25x40 Grafito - S70

* Necesita rejuntado posterior *It needs to be grouted

PASTA BLANCA - WHITE BODY

PORCELÁNICO - PORCELAIN

PASTA ROJA - RED BODY

MOSAICOS - MOSAICS

C. TÉCNICAS - SPECIFICATIONS

MOSAICOS

MOSAICS

ADORNO	30X30	311
ALKEMIA	30X30	311
ANDRA	30X30	311
ASSET	30X30	311
BRAND	30X30	310
BRILIANT	30X30	313
DIXIT	30X30	313
EIDOS	30X30	313
FIBER	30X30	313
METROPOLITAN	30X30	313
MINIM-C	30X30	310
MINIM-R	30X30	310
MOSS	30X30	311
NIVAL	30X30	313
NOLA	30X30	313
REFLECTION	30X30	311
SHINE	30X30	311
SPEKTRUM	30X30	310
TUKA	30X30	313
TWIN	30X30	313
UNICA	30X30	313
VITREO	30X30	310
WHITEWOOD	30X30	313
<hr/>		
COMBI	25X45	313

MOSAICOS

M. ALKEMIA 30x30 CREMA

REVESTIMIENTO WALL TILE



QX4610 Módulo Vitreo 30x30 Beige - S27

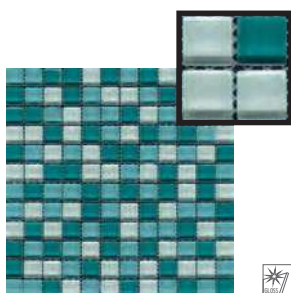

QX4410 Módulo Vitreo 30x30 Turquesa - S27

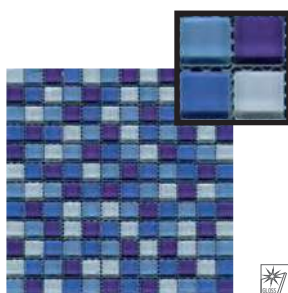

QX4100 Módulo Vitreo 30x30 Azul - S27

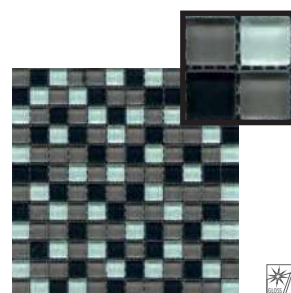

QX4710 Módulo Vitreo 30x30 Gris - S27

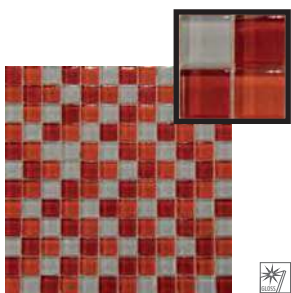

QX4800 Módulo Vitreo 30x30 Rojo - S27

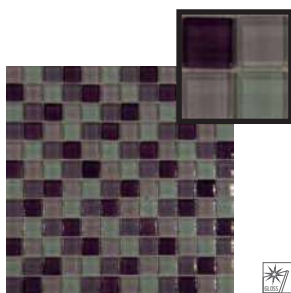

QX4120 Módulo Vitreo 30x30 Violeta - S27



SC8990 Mosaico Minim-C 30x30 Iris - S28

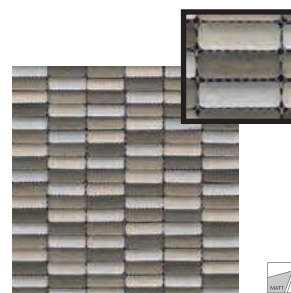

SW4990 Mosaico Minim-R 30x30 Iris - S28

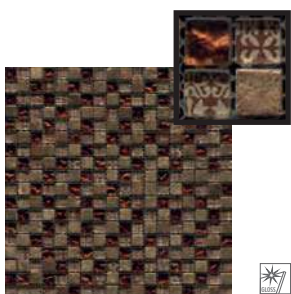

RW6655 Mosaico Brand 30x30 Dorado - S29



SJ6480 Mosaico Spektrum 30x30 Plata - S38

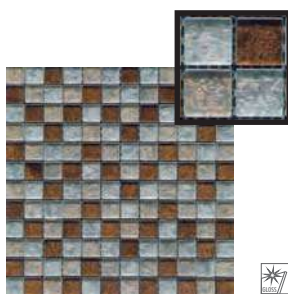

SJ6540 Mosaico Spektrum 30x30 Oro - S38



SJ6800 Mosaico Spektrum 30x30 Rojo - S38

* Necesita rejuntado posterior *It needs to be grouted



MODULO BRAND 30X30 DORADO

REVESTIMIENTO WALL TILE



VP2630 M. Adorno 30x30 Marrón - S29



VP2760 M. Adorno 30x30 Antracita - S29



WA6620 M. Alkemia 30x30 Crema - S28

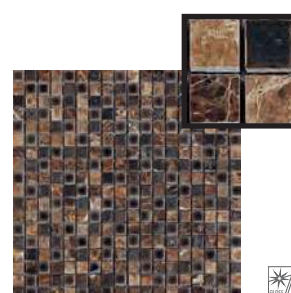

WA6630 M. Alkemia 30x30 Marrón - S28

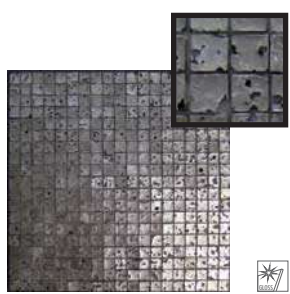

CER480 Shine 30x30 Plata - S39

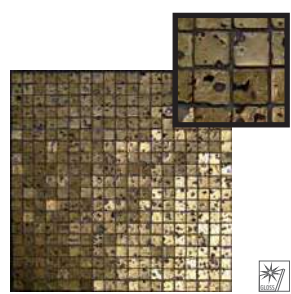

CER540 Shine 30x30 Oro - S39

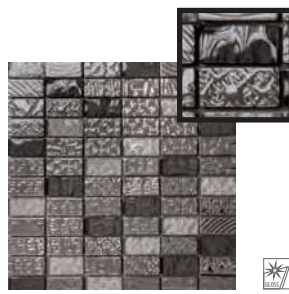

ZM1480 Andra 30x30 Plata - S38

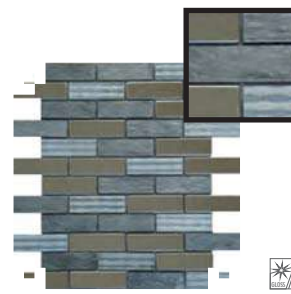

YT8480 Reflection 30x30 Plata - S38



TD8655 Mosaico Moss 30x30 Dorado - S29



ZT2260 Módulo Asset 30x30 Bronce - S38

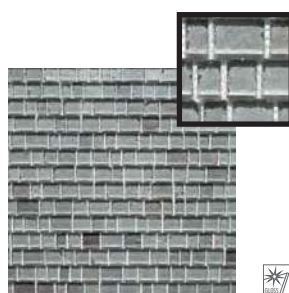

ZT2480 Módulo Asset 30x30 Plata - S38

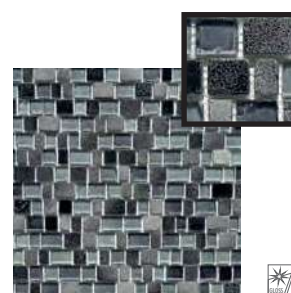

ZT2770 Módulo Asset 30x30 Grafito - S38

* Necesita rejuntado posterior *It needs to be grouted

MOSAICOS



MODULO NIVAL 30X30 PLATA



XE7990 Módulo Whitewood 30x30 Iris - S29



GP4670 M. Metropolitan 30x30 Marfil - S29



GP4760 M. Metropolitan 30x30 Antracita - S29



RS2775 M. Unica 30x30 Crema-Bronce - S41



ZM6480 Módulo Eidos 30x30 Plata - S38



ZM6260 Módulo Eidos 30x30 Bronce - S38



ZM6860 Módulo Eidos 30x30 Cobre - S38



ZT4480 Módulo Nival 30x30 Plata - S38



BZR610 Nola 30x30 Beige - S38



CXN835 Mosaico Brillant 30x30 Nacar - S38

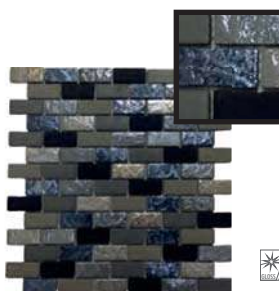

CXN480 Mosaico Brillant 30x30 Plata - S38



QZ5630 M. Combi 25x45 Marrón - S40

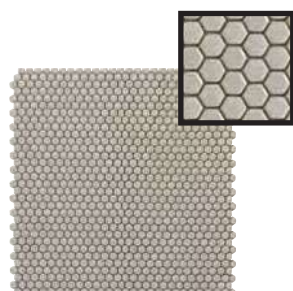

DTN670 Mosaico Dixit 30x30 Avorio - S29

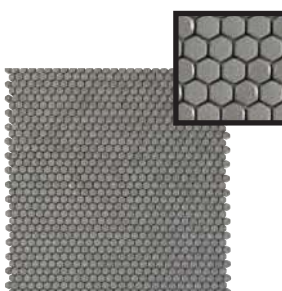

DTN978 Mosaico Dixit 30x30 Sabbia - S29



DTN710 Mosaico Dixit 30x30 Fumo - S29

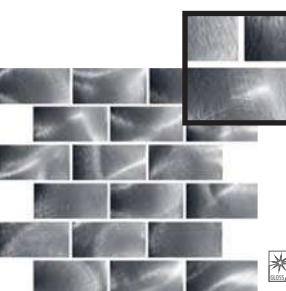

CZW480 Mosaico Fiber 30x30 Plata - S39

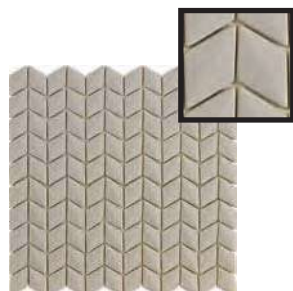

ENB670 Mosaico Tuka 30x30 Avorio - S29



ENB978 Mosaico Tuka 30x30 Sabbia - S29



ENB710 Mosaico Tuka 30x30 Fumo - S29

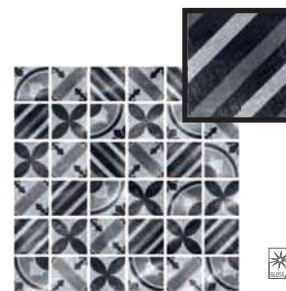

DCR480 Mosaico Twin 30x30 Plata - S39

* Necesita rejuntado posterior *It needs to be grouted

PASTA BLANCA - WHITE BODY

PORCELÁNICO - PORCELAIN

PASTA ROJA - RED BODY

MOSAICOS - MOSAICS

C. TÉCNICAS - SPECIFICATIONS

CARACTERÍSTICAS TÉCNICAS

TECHNICAL SPECIFICATIONS



PROPIEDAD FÍSICO-QUÍMICA	NORMA ENSAYO	PROCEDIMIENTO OPERATIVO														
DETERMINACIÓN DE LA RESISTENCIA A LA FLEXIÓN Y FUERZA DE ROTURA	UNE EN ISO-10545-4	Determinación de la fuerza de rotura y de la resistencia a la flexión de una baldosa, aplicando una fuerza a una velocidad determinada en el centro de la misma, estando el punto de aplicación en contacto con la cara vista de la baldosa.														
DETERMINACIÓN DE LA ABRASIÓN SUPERFICIAL EN BALDOSAS ESMALTADAS	UNE EN ISO-10545-7	Determinación de la resistencia a la abrasión de las baldosas esmaltadas por rotación de una carga abrasiva sobre la superficie y valoración del desgaste por comparación visual de probetas sometidas a ensayo con baldosas no sometidas al ensayo. Los resultados se clasifican de menor a mayor resistencia en 6 clases (0, 1, 2, 3, 4 y 5) según la etapa de abrasión a la que sea visible el desgaste. <table border="1"> <caption>Tabla 1</caption> <thead> <tr> <th>Etapas de abrasión; defecto visible a revoluciones</th> <th>Clase</th> </tr> </thead> <tbody> <tr> <td>100</td> <td>0</td> </tr> <tr> <td>150</td> <td>1</td> </tr> <tr> <td>600</td> <td>2</td> </tr> <tr> <td>750, 1500</td> <td>3</td> </tr> <tr> <td>2100, 6000, 12000</td> <td>4</td> </tr> <tr> <td>> 12000¹⁾</td> <td>5</td> </tr> </tbody> </table> <p>(¹)Debe superarse el ensayo especificado en ISO 10545-14 para la resistencia a las manchas.</p> <p>La inspección visual se realiza bajo una iluminación de 300 lux, desde una distancia de 2 m. y una altura de 1.65 m.</p>	Etapas de abrasión; defecto visible a revoluciones	Clase	100	0	150	1	600	2	750, 1500	3	2100, 6000, 12000	4	> 12000 ¹⁾	5
Etapas de abrasión; defecto visible a revoluciones	Clase															
100	0															
150	1															
600	2															
750, 1500	3															
2100, 6000, 12000	4															
> 12000 ¹⁾	5															
DETERMINACIÓN DE LA RESISTENCIA AL CUARTEO	UNE EN ISO-10545-11	El cuarteo es una fisura que se presenta como una fina línea capilar y limitada a la superficie esmaltada de la baldosa. El ensayo consiste en someter a la baldosa, a una presión de vapor de agua de 5 kg/cm ² durante 2 horas en un autoclave, y examinar después la superficie esmaltada, en busca de fisuras tras la aplicación de un tinte.														
DETERMINACIÓN DE LA RESISTENCIA A LAS MANCHAS	UNE EN ISO-10545-14	Determinación de la resistencia a las manchas, manteniendo la cara vista de la baldosa en contacto con diversas soluciones de ensayo durante un tiempo determinado, sometiendo a combinación las superficies manchadas a métodos de limpieza definidos, y finalmente examinándolas para detectar alteraciones de aspecto. De los tres dígitos que aparecen en el resultado, el primero hace referencia al ensayo con un agente de manchas que deja rastro (ox. de hierro u ox. de cromo en aceite), el segundo a un agente de manchas oxidante (yodo) y el tercero a un agente de manchas que forma película (aceite). El valor numérico que tienen, representa el proceso que ha sido necesario para eliminar la mancha, según la siguiente tabla: <table border="1"> <tbody> <tr> <td>5</td> <td>Manchas eliminadas con agua caliente.</td> </tr> <tr> <td>4</td> <td>Manchas eliminadas con un agente abrasivo débil.</td> </tr> <tr> <td>3</td> <td>Manchas eliminadas por medios mecánicos abrasivos.</td> </tr> <tr> <td>2</td> <td>Manchas eliminadas tras someter la probeta durante 24 h. a disolventes apropiados.</td> </tr> <tr> <td>1</td> <td>Manchas persistentes.</td> </tr> </tbody> </table>	5	Manchas eliminadas con agua caliente.	4	Manchas eliminadas con un agente abrasivo débil.	3	Manchas eliminadas por medios mecánicos abrasivos.	2	Manchas eliminadas tras someter la probeta durante 24 h. a disolventes apropiados.	1	Manchas persistentes.				
5	Manchas eliminadas con agua caliente.															
4	Manchas eliminadas con un agente abrasivo débil.															
3	Manchas eliminadas por medios mecánicos abrasivos.															
2	Manchas eliminadas tras someter la probeta durante 24 h. a disolventes apropiados.															
1	Manchas persistentes.															
DETERMINACIÓN DE LA RESISTENCIA A LA HELADA	UNE EN ISO-10545-12	Determinación de la resistencia a la helada, impregnando en agua las baldosas y someténdolas (expuestas todos sus lados) a un mínimo de 100 ciclos de congelación-deshielo entre + 5 °C y -5 °C.														

PROPIEDAD FÍSICO-QUÍMICA	NORMA ENSAYO	PROCEDIMIENTO OPERATIVO
DETERMINACIÓN DE LA RESISTENCIA QUÍMICA	UNE EN ISO-10545-13	Determinación de la resistencia química, manteniendo la cara vista de la baldosa en contacto con diversas soluciones de ensayo, durante un tiempo determinado. La clasificación se realiza en función de: -El resultado obtenido tras trazar varias líneas con un lápiz de dureza HB sobre la superficie esmaltada no ensayada e intentar borrarlas con un paño húmedo. -El resultado obtenido tras trazar varias líneas con un lápiz de dureza HB sobre la superficie esmaltada ensayada e intentar borrarlas con un paño húmedo. -La presencia o ausencia de defectos visibles en la zona ensayada. -El ensayo de reflexión. La norma ISO-10545-13 describe dos posibles clasificaciones (clasificación normal o clasificación visual alternativa) de los ensayos de resistencia química, dependiendo de los siguientes factores: a) La raya del lápiz en la zona no ensayada se va con un paño húmedo. b) Se puede hacer el ensayo de reflexión. Por ello, los valores que aparecen en catálogo, podrán pertenecer en realidad a una u otra clasificación en función de los factores anteriores. Por ejemplo; si en catálogo aparece >GLB, en realidad indicará que el producto es de clase GLA o GLB si se le puede aplicar la clasificación normal, o bien es de clase GLA(v) o GLB(v) si se le aplica la clasificación visual alternativa. En el caso de los productos de limpieza y aditivos de piscina, el primero de los resultados corresponde a la acción del cloruro amónico, y el segundo al hipoclorito sódico. En el caso de los ataques ácidos, el primero de los resultados corresponde al ac. cítrico, el segundo al ac. láctico, el tercero al ac. clorhídrico de baja concentración y el cuarto al ácido clorhídrico de alta concentración. En el caso de los ataques básicos, el primero de los resultados corresponde al hidróxido potásico de baja concentración y el segundo al hidróxido potásico de alta concentración.

CLASIFICACIÓN SEGÚN NUESTRA CALIDAD

- A. Pavimentos aconsejados para un tránsito moderado adecuados principalmente para baños de viviendas (se debe evitar toda abrasión).
- B. Pavimentos adecuados para un tránsito ligero tales como habitaciones menores de viviendas (con excepción de la cocina y de habitaciones con acceso directo desde el exterior).
- C. Pavimentos indicados para tránsito medio. Adecuados para todas las habitaciones de la vivienda.
- D. Pavimentos aconsejados para tránsitos densos. Adecuados para locales de negocio, restaurantes, edificios públicos, y en general, para empleos exigentes.
- E. Pavimentos especialmente aconsejables para tránsitos muy pesados. Adecuados para todo tipo de superficies expuestas a una alta abrasión: Grandes almacenes, supermercados, etc...

NOTAS: Esta clasificación sólo es aplicable, si en las áreas de acceso del exterior han sido instalados medios idóneos (a. ejemplo: felúidos, etc...) que impidan el aporte de elementos abrasivos.

PHYSICO-CHEMICAL PROPERTY	TEST STANDARD	OPERATING PROCEDURE														
DETERMINATION OF BENDING STRENGTH AND MODULUS OF RUPTURE	UNE EN ISO-10545-4	Determination of a tile's bending strength and modulus of rupture, applying a force at a specific speed to the centre of the tile, with the point of application being in contact with the exposed surface of the tile.														
DETERMINATION OF SURFACE ABRASION RESISTANCE FOR GLAZED TILES	UNE EN ISO-10545-7	Determination of the abrasion resistance of glazed tiles with a rotating abrasive load on the tile surface, assessing the wear produced by visually comparing test pieces undergoing testing with others not tested. Results range from lesser to greater resistance, with 1 of 6 ratings (0, 1, 2, 3, 4 and 5) being applied depending at which stage wear becomes visible: <table border="1"> <caption>Table 1</caption> <thead> <tr> <th>Abrasion stage; defect visible at revolutions</th> <th>Rating</th> </tr> </thead> <tbody> <tr> <td>100</td> <td>0</td> </tr> <tr> <td>150</td> <td>1</td> </tr> <tr> <td>600</td> <td>2</td> </tr> <tr> <td>750, 1500</td> <td>3</td> </tr> <tr> <td>2100, 6000, 12000</td> <td>4</td> </tr> <tr> <td>> 12000¹⁾</td> <td>5</td> </tr> </tbody> </table> <p>(¹)Must exceed the test specified in ISO 10545-14 for staining resistance.</p> <p>Visual inspection performed with lighting of 300 lux, at a distance of 2 m. and a height of 1.65 m.</p>	Abrasion stage; defect visible at revolutions	Rating	100	0	150	1	600	2	750, 1500	3	2100, 6000, 12000	4	> 12000 ¹⁾	5
Abrasion stage; defect visible at revolutions	Rating															
100	0															
150	1															
600	2															
750, 1500	3															
2100, 6000, 12000	4															
> 12000 ¹⁾	5															
DETERMINATION OF CRAZING RESISTANCE	UNE EN ISO-10545-11	Crazing is defined as a hairline crack that is limited to the tile surface. The test consists in exposing the tile to a steam pressure of 5 kg/cm ² for 2 hours in an autoclave, after which the glazed surface is covered with a dye to facilitate the detection of crazing.														
DETERMINATION OF RESISTANCE TO STAINING	UNE EN ISO-10545-14	For the determination of resistance to staining, the exposed surface of the tile is kept in contact with different test solutions for a specified time, after which an attempt is made to remove stains from tiles using defined cleaning methods. Tiles are then inspected to detect any possible alterations in their appearance. The first of the three digits that appears in the results column refers to testing with a staining agent that leaves behind a residue (iron oxide or chrome oxide in oil), the second refers to an oxidising staining agent (iodine), the third, to a film-forming staining agent (oil). The numerical value assigned represents the process that was necessary to remove the stain, as per the following chart: <table border="1"> <tbody> <tr> <td>5</td> <td>Stains removed with warm water.</td> </tr> <tr> <td>4</td> <td>Stains removed with a weak abrasive cleaning agent.</td> </tr> <tr> <td>3</td> <td>Stains removed using abrasive mechanical means.</td> </tr> <tr> <td>2</td> <td>Stains removed after applying the proper solvents to test pieces for 24 h.</td> </tr> <tr> <td>1</td> <td>Persistent stains.</td> </tr> </tbody> </table>	5	Stains removed with warm water.	4	Stains removed with a weak abrasive cleaning agent.	3	Stains removed using abrasive mechanical means.	2	Stains removed after applying the proper solvents to test pieces for 24 h.	1	Persistent stains.				
5	Stains removed with warm water.															
4	Stains removed with a weak abrasive cleaning agent.															
3	Stains removed using abrasive mechanical means.															
2	Stains removed after applying the proper solvents to test pieces for 24 h.															
1	Persistent stains.															
DETERMINATION OF FROST RESISTANCE	UNE EN ISO-10545-12	For the determination of frost resistance, tiles are submerged in water and then all sides of the tile are exposed to a minimum of 100 freeze-thaw cycles between + 5 °C and -5 °C.														

PHYSICO-CHEMICAL PROPERTY	TEST STANDARD	OPERATING PROCEDURE
DETERMINATION OF CHEMICAL RESISTANCE	UNE EN ISO-10545-13	For the determination of chemical resistance, the exposed surface of tiles are kept in contact with different test solutions for a specific length of time. Classification is based on the following considerations: -The result obtained after drawing several lines with an HB pencil on the untested glazed surface and trying to remove them with a damp cloth. -The result obtained after drawing several lines with an HB pencil on the tested glazed surface and trying to remove them with a damp cloth. -The presence or absence of visible defects on the tested area. -Reflection test. The ISO-10545-13 standard describes two possible classification systems (a normal classification system and alternative visual inspection) of chemical resistance tests, based on the following factors: a) A pencil scratch on an untested area can be wiped away with a damp cloth. b) The reflection test can be performed. As a result, the values that are shown in the catalogue may relate to one classification system or the other, depending on the above factors. For example, if >GLB appears in the catalogue, it indicates that the product is class GLA or GLB if the normal classification system can be applied and class GLA(v) or GLB(v) if the alternative visual inspection is used. The first of the results for swimming pool cleaning agents and chemicals corresponds to the action of ammonium chloride and the second to that of sodium hypochlorite. The first of the results for acid attack corresponds to citric acid, the second to lactic acid, the third to low-concentration hydrochloric acid, and the fourth to high-concentration hydrochloric acid. The first of the results for alkali attack corresponds to low-concentration potassium hydroxide and the second to high-concentration potassium hydroxide.

CLASSIFICATION ACCORDING TO OUR QUALITY REQUIREMENTS

- A. Floor tiles recommended for moderate traffic, especially suited for residential bathrooms (the presence of abrasive dirt should be avoided).
- B. Floor tiles suitable for light traffic, such as rooms inside a house (except for the kitchen and areas with direct outside access).
- C. Floor tiles recommended for areas exposed to moderate traffic. Suitable for all rooms in the home.
- D. Floor tiles recommended for areas exposed to heavy traffic. Suitable for business establishments, restaurants, public buildings and, in general, wherever high performance is required.
- E. Floor tiles especially recommended for extremely heavy-duty applications. Suitable for all types of surfaces exposed to a high degree of abrasion: shopping centres, supermarkets, etc.

NOTES: This classification is only applicable if areas with outside access have been furnished with suitable means (e.g. rugs) that prevent the introduction of abrasive elements.
For special circumstances applications, please contact the dealer.

PROPRIÉTÉ PHYSICO-CHIMIQUE	NORME ESSAI	PROCÉDURE D'OPÉRATION														
DÉTERMINATION DE LA RÉSISTANCE À LA FLEXION ET FORCE DE RUPTURE	UNE EN ISO-10545-4	Détermination de la force de rupture et de la résistance à la flexion d'un carreau, en appliquant une force à une vitesse déterminée au centre de ce dernier, le point d'application étant en contact avec la face apparente du carreau.														
DÉTERMINATION DE LA RÉSISTANCE À L'ABRASION DE LA SURFACE DES CARREAUX ÉMAILLÉS	UNE EN ISO-10545-7	Détermination de la résistance à l'abrasion des carreaux émaillés par rotation d'une charge abrasive sur la surface et évaluation de l'usure par comparaison visuelle entre des éprovettes soumises à l'essai et des carreaux non soumis à l'essai. Les résultats sont classés, par ordre croissant de résistance, en 6 catégories (0, 1, 2, 3, 4 y 5) suivant l'étape d'abrasion à laquelle l'usure devient visible. <table border="1"> <caption>Tableau 1</caption> <thead> <tr> <th>Étape d'abrasion ; défaut visible à ... jours</th> <th>Catégorie</th> </tr> </thead> <tbody> <tr><td>100</td><td>0</td></tr> <tr><td>150</td><td>1</td></tr> <tr><td>600</td><td>2</td></tr> <tr><td>750, 1500</td><td>3</td></tr> <tr><td>2100, 6000, 12000</td><td>4</td></tr> <tr><td>> 12000^(*)</td><td>5</td></tr> </tbody> </table> <p>(*) Doit passer avec succès l'essai "spécifié par le norme ISO 10545-14 pour la résistance aux taches.</p> <p>L'inspection visuelle est effectuée sous un éclairage de 300 lux, à une distance de 2 m et à une hauteur de 1,65 m.</p>	Étape d'abrasion ; défaut visible à ... jours	Catégorie	100	0	150	1	600	2	750, 1500	3	2100, 6000, 12000	4	> 12000 ^(*)	5
Étape d'abrasion ; défaut visible à ... jours	Catégorie															
100	0															
150	1															
600	2															
750, 1500	3															
2100, 6000, 12000	4															
> 12000 ^(*)	5															
DÉTERMINATION DE LA RÉSISTANCE AU TRESSAILLAGE	UNE EN ISO-10545-11	Le tressailage est une fissure qui a l'apparence d'une fine ligne capillaire limitée à la surface émaillée du carreau. L'essai consiste à soumettre le carreau à une pression de vapeur d'eau de 5 kg/cm ² pendant 2 heures dans un autoclave, et à examiner ensuite la surface émaillée en recherchant des fissures après avoir appliqué une teinture.														
DÉTERMINATION DE LA RÉSISTANCE AUX TACHES	UNE EN ISO-10545-14	Détermination de la résistance aux taches, en maintenant la face apparente du carreau en contact avec diverses solutions de test pendant une durée déterminée, en soumettant ensuite les surfaces tachées à des méthodes de nettoyage définies, et en les examinant enfin afin de détecter des altérations d'aspect. Parmi les trois chiffres qui apparaissent dans le résultat, le premier se réfère à l'essai avec un agent tachant qui laisse des traces (ex. de fer ou cuivre dans de l'huile), le second à un agent tachant oxydant (iode) et le troisième à un agent tachant qui forme une pellicule (huile). Leur valeur numérique représente le procédé qui a été nécessaire pour éliminer la tache, conformément au tableau suivant : <table border="1"> <thead> <tr> <th></th> <th>Taches éliminées à l'eau chaude</th> </tr> </thead> <tbody> <tr><td>5</td><td>Taches éliminées à l'aide d'un agent abrasif faible.</td></tr> <tr><td>4</td><td>Taches éliminées par des moyens mécaniques abrasifs.</td></tr> <tr><td>3</td><td>Taches éliminées en soumettant l'éprouvette pendant 24 h à des dissolvants appropriés.</td></tr> <tr><td>2</td><td>Taches persistantes.</td></tr> <tr><td>1</td><td>Taches persistantes.</td></tr> </tbody> </table>		Taches éliminées à l'eau chaude	5	Taches éliminées à l'aide d'un agent abrasif faible.	4	Taches éliminées par des moyens mécaniques abrasifs.	3	Taches éliminées en soumettant l'éprouvette pendant 24 h à des dissolvants appropriés.	2	Taches persistantes.	1	Taches persistantes.		
	Taches éliminées à l'eau chaude															
5	Taches éliminées à l'aide d'un agent abrasif faible.															
4	Taches éliminées par des moyens mécaniques abrasifs.															
3	Taches éliminées en soumettant l'éprouvette pendant 24 h à des dissolvants appropriés.															
2	Taches persistantes.															
1	Taches persistantes.															
DÉTERMINATION DE LA RÉSISTANCE AU GEL	UNE EN ISO-10545-12	Détermination de la résistance au gel en imprégnant d'eau les carreaux et en les soumettant (tous leurs côtés étant exposés) à un minimum de 100 cycles de gel-dégel entre +5 °C et -5 °C.														

PROPRIÉTÉ PHYSICO-CHIMIQUE	NORME ESSAI	PROCÉDURE D'OPÉRATION
DÉTERMINATION DE LA RÉSISTANCE CHIMIQUE	UNE EN ISO-10545-13	Détermination de la résistance chimique en maintenant la face apparente du carreau en contact avec diverses solutions de test pendant une durée déterminée. Le classement est réalisé en fonction des éléments suivants : -Le résultat obtenu après avoir tracé plusieurs lignes à l'aide d'un crayon de duré HB sur la surface émaillée non testée et avoir tenté de les effacer avec un linge humide. -Le résultat obtenu après avoir tracé plusieurs lignes à l'aide d'un crayon de duré HB sur la surface émaillée testée et avoir tenté de les effacer avec un linge humide. -La présence ou absence de défauts visibles sur la zone testée. -L'essai de réflexion. La norme ISO-10545-13 décrit deux classifications possibles (classification normale ou classification visuelle alternative) des essais de résistance chimique, en fonction des facteurs suivants: a) Dans la zone non testée, la ligne de crayon est éliminée à l'aide d'un linge humide. b) L'essai de réflexion peut être réalisé. C'est pourquoi les valeurs indiquées dans le catalogue peuvent en réalité correspondre à l'une ou l'autre classification en fonction des facteurs mentionnés. Par exemple : si le catalogue stipule >GLB, il indique en réalité que le produit appartient à la classe GLA ou GLB si c'est la classification normale qui est appliquée, ou qu'il est de classe GLA(v) ou GLB(v) si c'est la classification visuelle alternative qui est appliquée. Dans le cas des produits de nettoyage et des additifs pour piscines, le premier des résultats correspond à l'action du chlorure d'ammonium et le second à celle de l'hypochlorite de sodium. Dans le cas des agressions des acides, le premier des résultats correspond à l'acide citrique, le second à l'acide lactique, le troisième à l'acide chlorhydrique à faible concentration et le quatrième à l'acide chlorhydrique à haute concentration. Dans le cas des agressions des bases, le premier des résultats correspond à l'hydroxyde de potassium à faible concentration et le second à l'hydroxyde de potassium à haute concentration.

CLASSEMENT SUIVANT NOTRE QUALITE

- A. Carreaux de sol conseillés pour un trafic modéré, aptes principalement aux salles de bains de logements (toute abrasion doit être évitée).
- B. Carreaux de sol aptes à un trafic léger tel que celui des pièces intérieures de logements (à l'exception de la cuisine et des pièces dotées d'accès direct depuis l'extérieur).
- C. Carreaux de sol indiqués pour un trafic moyen. Aptes pour toutes les pièces de logement.
- D. Carreaux de sol conseillés pour des trafics denses. Aptes à des locaux commerciaux, restaurants, bâtiments publics et, en général, aux utilisations exigeantes.
- E. Carreaux de sol spécialement recommandables pour des trafics très lourds. Aptes à tous types de surfaces exposées à une abrasion très importante : Grands magasins, supermarchés, etc.

REMARQUES : Ce classement n'est applicable que si les zones d'accès depuis l'extérieur ont été dotées de moyens appropriés (p. exemple : paillasons, etc.) qui empêchent l'introduction d'éléments abrasifs. Pour des utilisations très spéciales, contacter l'usine.

PHYSIKALISCH-CHEMISCHE EIGENSCHAFT	PRÜFNORM	PRÜFVERFAHREN														
BESTIMMUNG DER BIEGESTÄRKE UND DER BRUCHLAST	UNE EN ISO-10545-4	Bestimmung der Bruchlast und der Biegefestigkeit einer Fliese, indem man eine Last mit einer bestimmten Geschwindigkeit auf die Mitte einer Fliese einsetzt, wobei sich der Anwendungspunkt auf die sichtbare Oberseite der Fliese befindet.														
BESTIMMUNG DES WIDERSTANDES GEGEN OBERFLÄCHENVERSCHEISS BEI GLASIERTE FLESEN UND PLATTEN	UNE EN ISO-10545-7	Bestimmung des Widerstandes gegen Oberflächenverschleiß bei glasierten Fliesen durch Drehung einer Schleiflast auf der Oberfläche und Bewertung des Verschleißes durch optischen Vergleich der Prüflinge, die dem Prüfverfahren unterzogen wurden, mit Fliesen, die nicht geprüft wurden. Die Ergebnisse werden von kleineren nach größerem Widerstand in 6 Klassen (0, 1, 2, 3, 4 und 5) eingestuft, je nach der Abriebspase, in der sich der Verschleiß sichtbar befindet: <table border="1"> <caption>Table 1</caption> <thead> <tr> <th>Abriebspase: sichtbarer Defekt bei Umdrehungen:</th> <th>Klasse</th> </tr> </thead> <tbody> <tr><td>100</td><td>0</td></tr> <tr><td>150</td><td>1</td></tr> <tr><td>600</td><td>2</td></tr> <tr><td>750, 1500</td><td>3</td></tr> <tr><td>2100, 6000, 12000</td><td>4</td></tr> <tr><td>> 12000^(*)</td><td>5</td></tr> </tbody> </table> <p>(*) Muss die in ISO 10545-14 festgelegte Prüfung für Fleckenbeständigkeit bestehen.</p> <p>Die optische Prüfung wird bei einer Beleuchtung von 300 Lux, mit einem Abstand von 2 m und einer Höhe von 1,65 m durchgeführt.</p>	Abriebspase: sichtbarer Defekt bei Umdrehungen:	Klasse	100	0	150	1	600	2	750, 1500	3	2100, 6000, 12000	4	> 12000 ^(*)	5
Abriebspase: sichtbarer Defekt bei Umdrehungen:	Klasse															
100	0															
150	1															
600	2															
750, 1500	3															
2100, 6000, 12000	4															
> 12000 ^(*)	5															
BESTIMMUNG DER WIDERSTANDSFÄHIGKEIT GEGEN GLASURRISS	UNE EN ISO-10545-11	Glasiertur sind Risse, die in Form von feinen, haarförmigen Linien auftreten und sich auf die glasierte Seite der Fliese beschränken. Die Prüfung besteht daraus, dass die Fliese 2 Stunden lang einem Test im Autoklav unter einem Wasserdruck von 5 kg/cm ² unterzogen wird und anschließend die glasierte Oberfläche nach Auftragen eines Farbstoffes auf Haarrisse untersucht wird.														
BESTIMMUNG DER FLECKENBESTÄNDIGKEIT	UNE EN ISO-10545-14	Bestimmung der Fleckenbeständigkeit, indem die sichtbare Oberseite der Fliese eine bestimmte Zeit lang mit verschiedenen Testlösungen in Kontakt gebracht wird, anschließend die befleckten Oberflächen bestimmten Reinigungsmethoden unterzogen werden. Zum Abschluss werden diese Oberflächen dann untersucht, um Änderungen ihres Aussehens festzustellen. Von den drei Ziffern, die im Ergebnis erscheinen, bezieht sich die erste auf den Test mit einem Fleckmittel, das Spuren hinterlässt (Eisenoxyd oder Chromoxid in Öl), die zweite auf ein oxidierendes Fleckmittel (Jod) und die dritte auf ein Fleckmittel, das einen Film (Öl) bildet. Das Zahlenwort repräsentiert den Prozess, der notwendig war, um den Flecken zu entfernen, wie die folgende Tabelle zeigt: <table border="1"> <thead> <tr> <th></th> <th>Flecken, die mit heissem Wasser entfernt werden können.</th> </tr> </thead> <tbody> <tr><td>5</td><td>Flecken, die mit einem schwach scheuernden Mittel entfernt werden können.</td></tr> <tr><td>4</td><td>Flecken, die mit mechanischen Scheuermitteln entfernt werden können.</td></tr> <tr><td>3</td><td>Flecken, die mit oxidierenden Scheuermitteln entfernt werden können.</td></tr> <tr><td>2</td><td>Flecken, die nach 24 Stunden lang geätzten Lösungsmitteln angebracht war.</td></tr> <tr><td>1</td><td>Dauerhafte Flecken.</td></tr> </tbody> </table>		Flecken, die mit heissem Wasser entfernt werden können.	5	Flecken, die mit einem schwach scheuernden Mittel entfernt werden können.	4	Flecken, die mit mechanischen Scheuermitteln entfernt werden können.	3	Flecken, die mit oxidierenden Scheuermitteln entfernt werden können.	2	Flecken, die nach 24 Stunden lang geätzten Lösungsmitteln angebracht war.	1	Dauerhafte Flecken.		
	Flecken, die mit heissem Wasser entfernt werden können.															
5	Flecken, die mit einem schwach scheuernden Mittel entfernt werden können.															
4	Flecken, die mit mechanischen Scheuermitteln entfernt werden können.															
3	Flecken, die mit oxidierenden Scheuermitteln entfernt werden können.															
2	Flecken, die nach 24 Stunden lang geätzten Lösungsmitteln angebracht war.															
1	Dauerhafte Flecken.															
BESTIMMUNG DER FROSTBESTÄNDIGKEIT	UNE EN ISO-10545-12	Bestimmung der Frostbeständigkeit, indem die Fliesen mit Wasser imprägniert werden und (von allen Seiten) mindestens 100 Zyklen von Einfrieren und Auftauen zwischen +5 °C und -5 °C unterzogen werden.														

PHYSIKALISCH-CHEMISCHE EIGENSCHAFT	PRÜFNORM	PRÜFVERFAHREN
BESTIMMUNG DER CHEMISCHEN BESTÄNDIGKEIT	UNE EN ISO-10545-13	Bestimmung der Fleckenbeständigkeit, indem die sichtbare Oberseite der Fliese eine bestimmte Zeit lang mit verschiedenen Testlösungen in Kontakt gebracht wird. Die Einstufung erfolgt je nach: - Dem erzielten Ergebnis, nachdem mit einem Bleistift der Härte HB verschiedene Linien auf die glasierte, nicht geprüfte Oberfläche gezogen wurden und versucht wurde, sie mit einem feuchten Tuch wegzuwischen. - Dem erzielten Ergebnis, nachdem mit einem Bleistift der Härte HB verschiedene Linien auf die glasierte, geprüfte Oberfläche gezogen wurden und versucht wurde, sie mit einem feuchten Tuch wegzuwischen. - Dem Vorhandensein oder nicht Vorhandensein von sichtbaren Defekten auf der geprüften Oberfläche. - Glanzprüfung. In der ISO-Norm 10545-13 werden für die Prüfungen zur chemischen Beständigkeit zwei Klassifizierungsmöglichkeiten beschrieben (normale Klassifizierung oder alternative visuelle Klassifizierung), die von den folgenden Faktoren abhängen: a) Ein Bleistiftstrich im nicht getesteten Bereich lässt sich mit einem feuchten Tuch entfernen. b) Man kann eine Glanzprüfung machen. Hierfür können die Werte, die im Katalog angegeben sind, tatsächlich zur einen oder anderen Klassifizierungskategorie gehören, je nach den obigen Faktoren. Wenn z.B. im Katalog >GLB steht, wird damit angegeben, dass das Produkt zur Klasse GLA bzw. GLB gehört, wenn man die normale Klassifizierung anwenden kann, oder zur Klasse GLA (v) bzw. GLB (v), wenn die alternative visuelle Klassifizierung benutzt wird. Im Fall von Reinigungsprodukten und Schwimmbadzusätzen steht das erste Ergebnis für die Auswirkungen von Ammoniumchlorid und das zweite für die von Natriumphosphat. Im Fall von Säureeinwirkung steht das erste Ergebnis für Zitronensäure, das zweite für Milchsäure, das dritte für Salzsäure in geringer Konzentration und das vierte für Salzsäure in hoher Konzentration. Im Fall von Baseneinwirkung steht das erste Ergebnis für Kaliumhydroxyd in geringer Konzentration und das zweite für Kaliumhydroxyd in hoher Konzentration.

EINSTUFUNG NACH UNSEREN QUALITÄTSKLASSEN

- A. Bodenfliesen, die für Flächen mit niedriger Begehungsfrequenz empfohlen werden, vor allem für Bäder in Wohnungen (Vermeidung von Abrieb jeder Art).
- B. Bodenfliesen, die für leichte Begehungsfrequenz geeignet sind, wie z.B. Wohnbereiche (mit Ausnahme der Küche und Zimmern mit direktem Zugang von außen).
- C. Bodenfliesen, die für mittlere Begehungsfrequenz angebracht sind. Geeignet für den gesamten Wohnbereich.
- D. Bodenfliesen, die für starke Begehungsfrequenz empfohlen werden, wie z.B. Geschäftsräume, Restaurants, öffentliche Gebäude und im allgemeinen für anspruchsvolle Verwendungszwecke.
- E. Bodenfliesen, die besonders für sehr starke Begehungbeanspruchung empfohlen werden. Geeignet für Oberflächen aller Art, die einer sehr hohen Abriebbeanspruchung ausgesetzt sind: Kauhäuser, Supermärkte, etc.

ANMERKUNGEN: Diese Einstufung ist nur dann anwendbar, wenn in den Zonen mit Zugang von außen geeignete Mittel angebracht werden (z.B.: Abstreifer etc.), die ein Herbeibringen von abriebstarken Elementen verhindern. Für sehr spezielle Zwecke setzen Sie sich bitte mit der Fabrik in Verbindung.

PAVIMENTOS ANTIDESLIZANTES

SEGURIDAD FRENTE A CAÍDAS

La necesidad de evitar caídas y por tanto la seguridad en el pavimento es un factor que adquiere cada día mayor importancia en especial en las zonas donde el pavimento puede estar mojado o tener sustancias lubricantes que faciliten el resbalamiento.

Para ello Saloni, ha desarrollado una gama de producto antideslizante con el fin de limitar el riesgo de resbalamiento en los suelos de edificios o zonas de uso sanitario, docente, comercial, administrativo y exterior. Son por tanto pavimentos ideales para emplazamientos arquitectónicos que cubren las necesidades de antideslizamiento a la vez que aportan diferentes acabados estéticos adecuados para los distintos espacios diseñados en los proyectos arquitectónicos.

Existen diferentes normas para medir el nivel de antideslizamiento de los pavimentos.

Normativa española

En España se rige mediante el Código Técnico de la Edificación por la que se regulan las necesidades básicas de calidad. La parte del Código que afecta a las baldosas cerámicas es el Documento Básico SU 1 de seguridad frente a las caídas.

Los pavimentos se clasifican en función de su valor de resistencia al deslizamiento que se determina mediante el método del péndulo del TRRL según la norma UNE-ENV 12633:2003 empleando la escala C en probetas sin desgaste acelerado, que consiste en medir la pérdida de energía de un péndulo de características conocidas provisto en su extremo de una zapata de goma, cuando la arista de la zapata roza, con una presión determinada, sobre la superficie a ensayar y en una longitud fija.

Esta pérdida de energía se mide por el ángulo suplementario de la oscilación del péndulo.

NORMATIVA ALEMANA

La normativa alemana DIN 51130 esta específicamente pensada para la cerámica y orientada a determinar el Angulo crítico de deslizamiento de pie calzado sobre las baldosas a ensayar con ángulo variable y superficie impregnada de un agente lubricante. Esta norma esta indicada en áreas publicas en contacto habitual con elementos líquidos o deslizantes.

La normativa alemana DIN51097 esta orientada a determinar la resistencia al deslizamiento sobre superficies mojadas para pies descalzos. Indicada para lugares con presencia de agua donde por lo general no se utiliza calzado, ncomo baños, duchas, vestuarios y piscinas.

Indicada para lugares con presencia de agua donde por lo general no se utiliza calzado, como baños, duchas, vestuarios y piscinas.

CLASIFICACION DE LOS SUELOS SEGÚN SU RESBALADICIDAD	
RESISTENCIA AL DESLIZAMIENTO Rd	CLASE
Rd < 15	0
15 < Rd < 35	1
35 < Rd < 45	2
Rd > 45	3

CLASE EXIGIBLE A LOS SUELOS EN FUNCION DE SU LOCALIZACION	
LOCALIZACIÓN Y CARACTERÍSTICAS DEL SUELO	CLASE
Zonas interiores secas	
- superficies con pendiente < 6%	1
- superficies con pendiente > 6% y escaleras	2
Zonas interiores húmedas, tales como las entradas a los edificios desde el espacio exterior (1), terrazas, cubiertas, vestuarios, duchas, baños, aseos, cocinas, etc.	
- superficies con pendiente < 6%	2
- superficies con pendiente > 6% y escaleras	3

Zonas interiores donde, además de agua, pueda haber agentes (grasas, lubricantes, etc.) que reduzcan la resistencia al deslizamiento, tales como cocinas, industriales, matadero, aparcamientos, zonas de uso industrial, etc. 3
Zonas exteriores. Piscinas (2) 3

(1) Excepto cuando se trate de accesos directos a zonas de uso restringido

(2) En zonas previstas para usuarios descalzos y en el fondo de los vasos, en las zonas en las que la profundidad no exceda de 1.50 m.

DIN 51130 ANGULO CRITICO DESLIZAMIENTO PIE CALZADO	
VALOR ÁNGULO INCLINACIÓN MEDIO (a)	GRUPO CLASIFICACIÓN
6° < a < 10°	R9
10° < a < 19°	R10
19° < a < 27°	R11
27° < a < 35°	R12
35° < a	R13

DIN 51097 ANGULO CRITICO DESLIZAMIENTO PIE DESCALZO	
ÁNGULO DE INCLINACIÓN	CLASE
> 12°	A
> 18°	B
> 24°	C

CARACTERÍSTICAS FÍSICO-QUÍMICAS DE CALIDAD

BALDOSAS CERÁMICAS GRUPO Blα (E ≤0,5%) Anexo G

PASTA PORCELÁNICA COLOR MASA - Grupo Blα. Anexo G

Características comunes de todos los modelos Saloni del Grupo Blα. Anexo G - PASTA PORCELÁNICA										
	UNE-EN ISO 10545-9	UNE-EN ISO 10545-12	UNE-EN ISO 10545-13							
			Limpieza doméstica sales de piscina		Ácidos			Bases		
	Choque térmico	Helada	NH4CL 10%	NaClO 20 mg/l	Cítrico 10%	Láctico 5%	HCL 3%	HCL 18%	KOH 3%	KOH 10%
PASTA PORCELÁNICA- Grupo Blα. Anexo G	Resiste	Resiste	Min. UB	Min. UB	Min. ULB	Min. UHA	Min. ULB	Min. UHA	Min. ULB	Min. UHA

Características particulares de todos los modelos Saloni del Grupo Blα. Anexo G - PASTA PORCELÁNICA										
MODELO / COLOR / FORMATO	Clasificación según nuestra calidad	DESLIZAMIENTO			UNE-EN-ISO 10545-4		UNE-EN ISO 10545-6	UNE-EN ISO 10545-14		
		UNE-ENV 12633:2003	DIN 51130**	DIN 51097**	Fuerza de rotura	Resistencia a la flexión	Abrasión profunda	Manchas		
		PÉNDULO	RAMPA	PIE DESCALZO	N	N/mm2	Valor (mm3)	Cromo	Yodo	Aceite
Genius Beige 60x60	D				Min. 2000	Min. 35	Máx. 150			
Genius Graphite 60x60	D				Min. 2000	Min. 35	Máx. 150			
Genius Grey 60x60	D				Min. 2000	Min. 35	Máx. 150			
Genius Ivory 60x60	D				Min. 2000	Min. 35	Máx. 150			
Goliat Blanco 120x120	D	C1	R9		Min. 4000	Min. 40	Máx. 145	5	5	5
Goliat Blanco 60x120	D	C1	R9		Min. 4000	Min. 40	Máx. 145	5	5	5
Goliat Blanco Antideslizante 120x120	D	C3	R11		Min. 4000	Min. 40	Máx. 145	3	5	5
Goliat Blanco Antideslizante 60x120	D	C3	R11		Min. 4000	Min. 40	Máx. 145	3	5	5
Goliat Gris 120x120	D	C1	R9		Min. 4000	Min. 40	Máx. 145	5	5	5
Goliat Gris 60x120	D	C1	R9		Min. 4000	Min. 40	Máx. 145	5	5	5
Goliat Gris Antideslizante 120x120	D	C3	R11		Min. 4000	Min. 40	Máx. 145	3	5	5
Goliat Gris Antideslizante 60x120	D	C3	R11		Min. 4000	Min. 40	Máx. 145	3	5	5
Goliat Negro 120x120	D	C1	R9		Min. 4000	Min. 40	Máx. 145	5	5	5
Goliat Negro 60x120	D	C1	R9		Min. 4000	Min. 40	Máx. 145	5	5	5
Goliat Negro Antideslizante 120x120	D	C3	R11		Min. 4000	Min. 40	Máx. 145	3	5	5
Goliat Negro Antideslizante 60x120	D	C3	R11		Min. 4000	Min. 40	Máx. 145	3	5	5
Maxis Blanco 80x80	D				Min. 2000	Min. 35	Máx. 150			

** Los valores de los ensayos de determinación del ángulo crítico de deslizamiento con pié calzado (DIN 51130) y con pié descalzo (DIN 51097), son datos obtenidos en ensayos de laboratorio realizados sobre piezas de la producción, que deben considerarse como puntuales y sólo aplicables a las baldosas ensayadas.

PASTA PORCELÁNICA COLOR MASA - Grupo Bta. Anexo G

Características comunes de todos los modelos Saloni del Grupo Bta. Anexo G - PASTA PORCELÁNICA COLOR MASA

	UNE-EN ISO 10545-12	UNE-EN ISO 10545-13							
		Limpieza doméstica sales de piscina		Ácidos				Bases	
		Helada	NaClO 20 mg/l	Cítrico 10%	Láctico 5%	HCL 3%	HCL 18%	KOH 3%	KOH 10%
PASTA PORCELÁNICA COLOREADA - Grupo Bta. (E < 0,5%) Anexo G	Resiste	Mín. GB	Mín. GB	Mín. GLB	Mín. GHB	Mín. GLB	Mín. GHB	Mín. GLB	Mín. GHB

Características particulares de todos los modelos Saloni del Grupo Bta. Anexo G - PASTA PORCELÁNICA COLOR MASA

MODELO / COLOR / FORMATO	Clasificación según nuestra calidad	DESPLAZAMIENTO			UNE-EN-ISO 10545-4		UNE-EN ISO 10545-6	UNE-EN ISO 10545-14		
		UNE-ENV 12633:2003	DIN 51130**	DIN 51097**	Fuerza de rotura	Resistencia a la flexión	Abrasión profunda	Manchas		
		PÉNDULO	RAMPA	PIE DESCALZO	N	N/mm2	Valor (mm3)	Cromo	Yodo	Aceite
Abstract Ceniza 20x120	D	C1			Mín. 2500	Mín. 35	Máx. 175	4	4	4
Abstract Grafito 20x120	D	C1			Mín. 2500	Mín. 35	Máx. 175	4	4	4
Abstract Gris 20x120	D	C1			Mín. 2500	Mín. 35	Máx. 175	4	4	4
Adria Gris Natural 45x90	D	C1	R9	A	Mín. 2000	Mín. 35	Máx. 175	5	5	5
Adria Gris Natural 30x60	D	C1			Mín. 1750	Mín. 35	Máx. 175	5	5	5
Advance Crema 45x90	D				Mín. 2000	Mín. 35	Máx. 175	5	5	5
Advance Marfil 45x90	D				Mín. 2000	Mín. 35	Máx. 175	5	5	5
Alcor Bronce Natural 45x90	D	C1	R9	A	Mín. 2000	Mín. 35	Máx. 175	5	5	5
Alcor Bronce Natural 30x60	D	C1			Mín. 1750	Mín. 35	Máx. 175	5	5	5
Alcor Natural Bronce 45x45	D	C1	R9	A	Mín. 1500	Mín. 35	Máx. 175	4	4	4
Arquitect Antracita 30x60	D				Mín 1750	Mín. 35	Máx. 175	5	5	5
Arquitect Antracita 45x90	D		R10		Mín. 2000	Mín. 35	Máx. 175	5	5	5
Arquitect Blanco 30x60	D				Mín 1750	Mín. 35	Máx. 175	5	5	5
Arquitect Blanco 45x90	D		R10		Mín. 2000	Mín. 35	Máx. 175	5	5	5
Arquitect Gris 30x60	D				Mín 1750	Mín. 35	Máx. 175	5	5	5
Arquitect Gris 45x90	D		R10		Mín. 2000	Mín. 35	Máx. 175	5	5	5
Atmósfera Antideslizante Arena 45x90	D	C3			Mín. 2000	Mín. 35	Máx. 175	4	4	4
Atmósfera Antideslizante Beige 45x90	D	C3			Mín. 2000	Mín. 35	Máx. 175	4	4	4
Atmósfera Antideslizante Beige 61x61	D+	C3	R11	A+B+C	Mín. 10.000	Mín. 40	Máx. 175	5	4	5
Atmósfera Antideslizante Gris 61x61	D+	C3	R11	A+B+C	Mín. 10.000	Mín. 40	Máx. 175	5	4	5
Atmósfera Antideslizante Gris 45x90	D	C3			Mín. 2000	Mín. 35	Máx. 175	4	5	5
Atmósfera Arena 45x90	C				Mín. 2000	Mín. 35	Máx. 175	5	5	5
Atmósfera Beige 45x90	D				Mín. 2000	Mín. 35	Máx. 175	5	5	5
Atmósfera Gris 45x90	D				Mín. 2000	Mín. 35	Máx. 175	5	5	5
Atmósfera Marrón 45x90	D				Mín. 2000	Mín. 35	Máx. 175	5	5	5
Atmósfera Miel 45x90	C				Mín. 2000	Mín. 35	Máx. 175	5	5	5
Atmósfera Ocre 45x90	C				Mín. 2000	Mín. 35	Máx. 175	5	5	5
Basalt Antideslizante Beige 45x45	D	C3	R11	A+B+C	Mín. 1500	Mín. 35	Máx. 175	4	4	4
Basalt Antideslizante Beige 60x60	D	C3	R11	A+B+C	Mín. 2000	Mín. 35	Máx. 175	4	4	4
Basalt Antideslizante Grafito 45x45	D	C3	R11	A+B+C	Mín. 1500	Mín. 35	Máx. 175	4	4	4
Basalt Antideslizante Grafito 60x60	D	C3	R11	A+B+C	Mín. 2000	Mín. 35	Máx. 175	4	4	4
Basalt Antideslizante Gris 45x45	D	C3	R11	A+B+C	Mín. 1500	Mín. 35	Máx. 175	4	4	4
Basalt Antideslizante Gris 60x60	D	C3	R11	A+B+C	Mín. 2000	Mín. 35	Máx. 175	4	4	4
Basalt Antideslizante Óxido 45x45	D	C3	R11	A+B+C	Mín. 1500	Mín. 35	Máx. 175	4	4	4
Basalt Antideslizante Óxido 60x60	D	C3	R11	A+B+C	Mín. 2000	Mín. 35	Máx. 175	4	4	4
Basalt Beige 30x60	D	C1			Mín. 1750	Mín. 35	Máx. 175	4	4	4
Basalt Beige 45x45	D	C1	R9		Mín. 1500	Mín. 35	Máx. 175	4	4	4
Basalt Beige 60x60	D	C1	R9		Mín. 2000	Mín. 35	Máx. 175	4	4	4
Basalt Grafito 30x60	D	C1			Mín. 1750	Mín. 35	Máx. 175	4	4	4
Basalt Grafito 45x45	D	C1	R9		Mín. 1500	Mín. 35	Máx. 175	4	4	4
Basalt Grafito 60x60	D	C1	R9		Mín. 2000	Mín. 35	Máx. 175	4	4	4
Basalt Gris 30x60	D	C1			Mín. 1750	Mín. 35	Máx. 175	4	4	4
Basalt Gris 45x45	D	C1	R9		Mín. 1500	Mín. 35	Máx. 175	4	4	4
Basalt Gris 60x60	D	C1	R9		Mín. 2000	Mín. 35	Máx. 175	4	4	4
Basalt Marfil 30x60	D	C1			Mín. 1750	Mín. 35	Máx. 175	4	4	4

** Los valores de los ensayos de determinación del ángulo crítico de deslizamiento con pie calzado (DIN 51130) y con pié descalzo (DIN 51097), son datos obtenidos en ensayos de laboratorio realizados sobre piezas de la producción, que deben considerarse como puntuales y sólo aplicables a las baldosas ensayadas.

PASTA PORCELÁNICA COLOR MASA - Grupo Bla. Anexo G

MODELO / COLOR / FORMATO	Clasificación según nuestra calidad	DESPLAZAMIENTO			UNE-EN-ISO 10545-4		UNE-EN ISO 10545-6	UNE-EN ISO 10545-14		
		UNE-ENV 12633:2003	DIN 51130**	DIN 51097**	Fuerza de rotura	Resistencia a la flexión	Abrasión profunda	Manchas		
		PÉNDULO	RAMPA	PIE DESCALZO	N	N/mm2	Valor (mm3)	Cromo	Yodo	Aceite
Basalt Marfil 45x45	D	C1	R9		Mín. 1500	Mín. 35	Máx. 175	4	4	4
Basalt Marfil 60x60	D	C1	R9		Mín. 2000	Mín. 35	Máx. 175	4	4	4
Basalt Marfil Antideslizante 45x45	D	C3	R11	A + B + C	Mín. 1500	Mín. 35	Máx. 175	4	4	4
Basalt Marfil Antideslizante 60x60	D	C3	R11	A + B + C	Mín. 2000	Mín. 35	Máx. 175	4	4	4
Basalt Óxido 30x60	D	C1			Mín. 1750	Mín. 35	Máx. 175	4	4	4
Basalt Óxido 45x45	D	C1	R9		Mín. 1500	Mín. 35	Máx. 175	4	4	4
Basalt Óxido 60x60	D	C1	R9		Mín. 2000	Mín. 35	Máx. 175	4	4	4
Bitex Mate Bronce 60x60	D				Mín. 2000	Mín. 35	Máx. 175	5	5	5
Bitex Mate Crema 60x60	D				Mín. 2000	Mín. 35	Máx. 175	5	5	5
Cast Crema 60x60	D	C1			Mín. 2000	Mín. 35	Máx. 175	4	4	4
Cast Gris 60x60	D	C1			Mín. 2000	Mín. 35	Máx. 175	4	4	4
Dolomit Antracita 45x90	D		R9		Mín. 2000	Mín. 35	Máx. 175	3	3	3
Dolomit Ceniza 45x90	D		R9		Mín. 2000	Mín. 35	Máx. 175	3	3	3
Dolomit Gris 45x90	D		R9		Mín. 2000	Mín. 35	Máx. 175	3	3	3
Dolomit Marfil 45x90	D		R9		Mín. 2000	Mín. 35	Máx. 175	3	3	3
Dust Arena 20x120	D	C1	R10		Mín. 2500	Mín. 35	Máx. 175	5	5	5
Dust Ceniza 20x120	D	C1	R10		Mín. 2500	Mín. 35	Máx. 175	5	5	5
Dust Marfil 20x120	D	C1	R10		Mín. 2500	Mín. 35	Máx. 175	5	5	5
Dust Tierra 20x120	D	C1	R10		Mín. 2500	Mín. 35	Máx. 175	5	5	5
Earth Antracita 30x60	D	C1			Mín. 1750	Mín. 35	Máx. 175	5	5	5
Earth Antracita 45x90	D	C1	R10		Mín. 2000	Mín. 35	Máx. 175	5	5	5
Earth Arena 30x60	D	C1			Mín. 1750	Mín. 35	Máx. 175	5	5	5
Earth Arena 45x90	D	C1	R10		Mín. 2000	Mín. 35	Máx. 175	5	5	5
Earth Gris 30x60	D	C1			Mín. 1750	Mín. 35	Máx. 175	5	5	5
Earth Gris 45x90	D	C1	R10		Mín. 2000	Mín. 35	Máx. 175	5	5	5
Europa Crema Natural 45x90	D	C1	R9	A	Mín. 2000	Mín. 35	Máx. 175	5	5	5
Europa Crema Natural 30x60	D	C1	R9		Mín. 1750	Mín. 35	Máx. 175	5	5	5
Exterior Beige 61x61	D+	C3	R11	A + B + C	Mín. 10000	Mín. 40	Máx. 175	4	4	4
Exterior Ceniza 61x61	D+	C3	R11	A + B + C	Mín. 10000	Mín. 40	Máx. 175	4	4	4
Exterior Gris 61x61	D+	C3	R11	A + B + C	Mín. 10000	Mín. 40	Máx. 175	4	4	4
Extrem Beige Antideslizante 45x90	D	C3	R12	A + B + C	Mín. 2000	Mín. 35	Máx. 175	5	5	5
Extrem Gris Antideslizante 45x90	D	C3	R12	A + B + C	Mín. 2000	Mín. 35	Máx. 175	5	5	5
Extrem Marrón Antideslizante 45x90	D	C3	R12	A + B + C	Mín. 2000	Mín. 35	Máx. 175	5	5	5
Extrem Miel Antideslizante 45x90	D	C3	R12	A + B + C	Mín. 2000	Mín. 35	Máx. 175	5	5	5
Hardwood Crema 20x120	D	C1			Mín. 2500	Mín. 35	Máx. 175	4	4	4
Hardwood Gris 20x120	D	C1			Mín. 2500	Mín. 35	Máx. 175	4	4	4
Hydra Antracita 45x45	D	C1			Mín. 1500	Mín. 35	Máx. 175	4	4	4
Hydra Antracita 60x60	D	C1	R10		Mín. 2000	Mín. 35	Máx. 175	5	5	5
Hydra Beige 45x45	D	C1			Mín. 1500	Mín. 35	Máx. 175	4	4	4
Hydra Beige 60x60	D	C1	R10		Mín. 2000	Mín. 35	Máx. 175	5	5	5
Hydra Bronce 45x45	D	C1			Mín. 1500	Mín. 35	Máx. 175	4	4	4
Hydra Bronce 60x60	D	C1	R10		Mín. 2000	Mín. 35	Máx. 175	5	5	5
Hydra Gris 45x45	D	C1			Mín. 1500	Mín. 35	Máx. 175	4	4	4
Hydra Gris 60x60	D	C1	R10		Mín. 2000	Mín. 35	Máx. 175	5	5	5
Integra Arena 60x60	D		R10		Mín. 2000	Mín. 35	Máx. 175	4	4	4
Integra Ceniza 60x60	D		R10		Mín. 2000	Mín. 35	Máx. 175	4	4	4
Integra Tierra 60x60	D		R10		Mín. 2000	Mín. 35	Máx. 175	4	4	4
Interior Beige 30x60	D	C1			Mín. 1750	Mín. 35	Máx. 175	5	5	5
Interior Beige 45x45	D	C1	R10		Mín. 1500	Mín. 35	Máx. 175	5	5	5
Interior Beige 60x60	D	C1	R10		Mín. 2000	Mín. 35	Máx. 175	5	5	5

** Los valores de los ensayos de determinación del ángulo crítico de deslizamiento con pie calzado (DIN 51130) y con pié descalzo (DIN 51097), son datos obtenidos en ensayos de laboratorio realizados sobre piezas de la producción, que deben considerarse como puntuales y sólo aplicables a las baldosas ensayadas.

PASTA PORCELÁNICA COLOR MASA - Grupo Bla. Anexo G

MODELO / COLOR / FORMATO	Clasificación según nuestra calidad	DESPLAZAMIENTO			UNE-EN-ISO 10545-4		UNE-EN ISO 10545-6	UNE-EN ISO 10545-14		
		UNE-ENV 12633:2003	DIN 51130**	DIN 51097**	Fuerza de rotura	Resistencia a la flexión	Abrasión profunda	Manchas		
		PÉNDULO	RAMPA	PIE DESCALZO	N	N/mm2	Valor (mm3)	Cromo	Yodo	Aceite
Interior Bronce 30x60	D	C1			Min. 1750	Min. 35	Máx. 175	5	5	5
Interior Bronce 45x45	D	C1	R10		Min. 1500	Min. 35	Máx. 175	5	5	5
Interior Bronce 60x60	D	C1	R10		Min. 2000	Min. 35	Máx. 175	5	5	5
Interior C-2 Beige 45x45	D	C2	R10	A + B	Min. 1500	Min. 35	Máx. 175	4	4	4
Interior C-2 Bronce 45x45	D	C2	R10	A + B	Min. 1500	Min. 35	Máx. 175	4	4	4
Interior C-2 Ceniza 45x45	D	C2	R10	A + B	Min. 1500	Min. 35	Máx. 175	4	4	4
Interior C-3 Ceniza 45x45	D	C3	R10	A + B	Min. 1500	Min. 35	Máx. 175	4	4	4
Interior Ceniza 30x60	D	C1			Min. 1750	Min. 35	Máx. 175	5	5	5
Interior Ceniza 45x45	D	C1	R10		Min. 1500	Min. 35	Máx. 175	5	5	5
Interior Ceniza 60x60	D	C1	R10		Min. 2000	Min. 35	Máx. 175	5	5	5
Interior Grafito 30x60	D	C1			Min. 1750	Min. 35	Máx. 175	5	5	5
Interior Grafito 45x45	D	C1	R10		Min. 1500	Min. 35	Máx. 175	4	4	4
Interior Grafito 60x60	D	C1	R10		Min. 2000	Min. 35	Máx. 175	5	5	5
Interior Gris 30x60	D	C1			Min. 1750	Min. 35	Máx. 175	5	5	5
Interior Gris 45x45	D	C1	R10		Min. 1500	Min. 35	Máx. 175	4	4	4
Interior Gris 60x60	D	C1	R10		Min. 2000	Min. 35	Máx. 175	5	5	5
Interior Satinado Beige 30x60	D				Min. 1750	Min. 35	Máx. 175	5	5	5
Interior Satinado Beige 60x60	D				Min. 2000	Min. 35	Máx. 175	5	5	5
Interior Satinado Bronce 30x60	D				Min. 1750	Min. 35	Máx. 175	5	5	5
Interior Satinado Bronce 60x60	D				Min. 2000	Min. 35	Máx. 175	5	5	5
Interior Satinado Ceniza 30x60	D				Min. 1750	Min. 35	Máx. 175	5	5	5
Interior Satinado Ceniza 60x60	D				Min. 2000	Min. 35	Máx. 175	5	5	5
Interior Satinado Grafito 30x60	D				Min. 1750	Min. 35	Máx. 175	5	5	5
Interior Satinado Grafito 60x60	D				Min. 2000	Min. 35	Máx. 175	5	5	5
Interior Satinado Gris 30x60	D				Min. 1750	Min. 35	Máx. 175	5	5	5
Interior Satinado Gris 60x60	D				Min. 2000	Min. 35	Máx. 175	5	5	5
Interior Satinado Beige 45x45	D				Min. 1500	Min. 35	Máx. 175	5	5	5
Interior Satinado Bronce 45x45	D				Min. 1500	Min. 35	Máx. 175	5	5	5
Interior Satinado Ceniza 45x45	D				Min. 1500	Min. 35	Máx. 175	5	5	5
Interni Avario 45x90	D		R9		Min. 2000	Min. 35	Máx. 175	4	4	4
Interni Calce 45x90	D		R9		Min. 2000	Min. 35	Máx. 175	4	4	4
Interni Cenere 45x90	D		R9		Min. 2000	Min. 35	Máx. 175	4	4	4
Interni Fumo 45x90	D		R9		Min. 2000	Min. 35	Máx. 175	4	4	4
Interni Sabbia 45x90	D		R9		Min. 2000	Min. 35	Máx. 175	4	4	4
Intro Crema 60x60	D		R9		Min. 2000	Min. 35	Máx. 175	3	3	3
Intro Gris 60x60	D		R9		Min. 2000	Min. 35	Máx. 175	3	3	3
Intro Marfil 60x60	D		R9		Min. 2000	Min. 35	Máx. 175	3	3	3
Invent Beige 60x60	D				Min. 2000	Min. 35	Máx. 175	4	4	4
Invent Gris 60x60	D				Min. 2000	Min. 35	Máx. 175	4	4	4
Iter Beige 45x90	D	C1	R9		Min. 2000	Min. 35	Máx. 175	4	4	4
Iter Gris 45x90	D	C1	R9		Min. 2000	Min. 35	Máx. 175	4	4	4
Iter Marfil 45x90	D	C1	R9		Min. 2000	Min. 35	Máx. 175	4	4	4
Kronos Grafito 60x60	D				Min. 2000	Min. 35	Máx. 175	4	4	4
Kronos Gris 60x60	D				Min. 2000	Min. 35	Máx. 175	4	4	4
Kronos Marfil 60x60	D				Min. 2000	Min. 35	Máx. 175	4	4	4
Legend Gris 20x120	D	C1	R9		Min. 2300	Min. 35	Máx. 175	4	4	4
Legend Gris 60x120	D	C1	R9		Min. 2300	Min. 35	Máx. 175	4	4	4
Legendart Gris 20x120	D	C1			Min. 2300	Min. 35	Máx. 175	4	4	4
Made Antracita 45x90	D		R9		Min. 2000	Min. 35	Máx. 175	5	5	5
Made Haya 45x90	D		R9		Min. 2000	Min. 35	Máx. 175	5	5	5

** Los valores de los ensayos de determinación del ángulo crítico de deslizamiento con pie calzado (DIN 51130) y con pié descalzo (DIN 51097), son datos obtenidos en ensayos de laboratorio realizados sobre piezas de la producción, que deben considerarse como puntuales y sólo aplicables a las baldosas ensayadas.

PASTA PORCELÁNICA COLOR MASA - Grupo Bla. Anexo G

MODELO / COLOR / FORMATO	Clasificación según nuestra calidad	DESPLAZAMIENTO			UNE-EN-ISO 10545-4		UNE-EN ISO 10545-6	UNE-EN ISO 10545-14		
		UNE-ENV 12633:2003	DIN 51130**	DIN 51097**	Fuerza de rotura	Resistencia a la flexión	Abrasión profunda	Manchas		
		PÉNDULO	RAMPA	PIE DESCALZO	N	N/mm2	Valor (mm3)	Cromo	Yodo	Aceite
Made Marfil 45x90	D		R9		Min. 2000	Min. 35	Máx. 175	5	5	5
Made Nogal 45x90	D		R9		Min. 2000	Min. 35	Máx. 175	5	5	5
Magiwood Crema 20x120	D	C1	R9		Min. 2500	Min. 35	Máx. 175	4	4	4
Magiwood Gris 20x120	D	C1	R9		Min. 2500	Min. 35	Máx. 175	4	4	4
Majestic Antideslizante Beige 45x45	D	C3			Min. 1500	Min. 35	Máx. 175	4	4	4
Majestic Antideslizante Ceniza 45x45	D	C3			Min. 1500	Min. 35	Máx. 175	4	4	4
Majestic Beige 45x45	D	C1			Min. 1500	Min. 35	Máx. 175	4	4	4
Majestic Beige 90x90	D	C1	R9		Min. 2500	Min. 35	Máx. 175	4	4	4
Majestic Bronce 45x45	D	C1			Min. 1500	Min. 35	Máx. 175	4	4	4
Majestic Bronce 90x90	D	C1	R9		Min. 2500	Min. 35	Máx. 175	4	4	4
Majestic Ceniza 45x45	D	C1			Min. 1500	Min. 35	Máx. 175	4	4	4
Majestic Ceniza 90x90	D	C1	R9		Min. 2500	Min. 35	Máx. 175	4	4	4
Majestic Grafito 45x45	D	C1			Min. 1500	Min. 35	Máx. 175	4	4	4
Majestic Grafito 90x90	D	C1	R9		Min. 2500	Min. 35	Máx. 175	4	4	4
Majestic Gris 45x45	D	C1			Min. 1500	Min. 35	Máx. 175	4	4	4
Majestic Gris 90x90	D	C1	R9		Min. 2500	Min. 35	Máx. 175	4	4	4
Melt Iris 60x60	D	C1			Min. 2000	Min. 35	Máx. 175	4	4	4
Menhir Antideslizante Antracita 45x90	D	C3	R13	A + B + C	Min. 2000	Min. 35	Máx. 175	4	4	4
Menhir Antideslizante Antracita 60x60	D	C3	R13	A + B + C	Min. 2000	Min. 35	Máx. 175	4	4	4
Menhir Antideslizante Arena 45x90	D	C3	R13	A + B + C	Min. 2000	Min. 35	Máx. 175	4	4	4
Menhir Antideslizante Arena 60x60	D	C3	R13	A + B + C	Min. 2000	Min. 35	Máx. 175	4	4	4
Menhir Antideslizante Gris 45x90	D	C3	R13	A + B + C	Min. 2000	Min. 35	Máx. 175	4	4	4
Menhir Antideslizante Gris 60x60	D	C3	R13	A + B + C	Min. 2000	Min. 35	Máx. 175	4	4	4
Menhir Antracita 30x60	D	C1			Min. 1750	Min. 35	Máx. 175	4	4	4
Menhir Antracita 45x90	D	C1	R10		Min. 2000	Min. 35	Máx. 175	4	4	4
Menhir Antracita 60x60	D	C1	R10		Min. 2000	Min. 35	Máx. 175	4	4	4
Menhir Arena 30x60	D	C1			Min. 1750	Min. 35	Máx. 175	4	4	4
Menhir Arena 45x90	D	C1	R10		Min. 2000	Min. 35	Máx. 175	4	4	4
Menhir Arena 60x60	D	C1	R10		Min. 2000	Min. 35	Máx. 175	4	4	4
Menhir Gris 30x60	D	C1			Min. 1750	Min. 35	Máx. 175	4	4	4
Menhir Gris 45x90	D	C1	R10		Min. 2000	Min. 35	Máx. 175	4	4	4
Menhir Gris 60x60	D	C1	R10		Min. 2000	Min. 35	Máx. 175	4	4	4
Moment Grafito 45x90	D				Min. 2000	Min. 35	Máx. 175	5	5	5
Moment Marfil 45x90	D				Min. 2000	Min. 35	Máx. 175	5	5	5
Moment Visón 45x90	D				Min. 2000	Min. 35	Máx. 175	5	5	5
Ontoria Marfil Natural 45x90	D	C1	R9	A	Min. 2000	Min. 35	Máx. 175	5	5	5
Ontoria Marfil Natural 30x60	D	C1			Min. 1750	Min. 35	Máx. 175	5	5	5
Ordito Avorio 45x90	D				Min. 2000	Min. 35	Máx. 175	4	4	4
Ordito Calce 45x90	D				Min. 2000	Min. 35	Máx. 175	4	4	4
Ordito Cenere 45x90	D				Min. 2000	Min. 35	Máx. 175	4	4	4
Ordito Fumo 45x90	D				Min. 2000	Min. 35	Máx. 175	4	4	4
Ordito Sabbia 45x90	D				Min. 2000	Min. 35	Máx. 175	4	4	4
Palacio Beige 60x60	D				Min. 2000	Min. 35	Máx. 175	3	3	3
Patina Avorio 90x90	D	C1	R9		Min. 2500	Min. 35	Máx. 175	5	5	5
Patina Cenere 90x90	D	C1	R9		Min. 2500	Min. 35	Máx. 175	5	5	5
Patina Fumo 90x90	D	C1	R9		Min. 2500	Min. 35	Máx. 175	5	5	5
Patina Sabbia 90x90	D	C1	R9		Min. 2500	Min. 35	Máx. 175	5	5	5
Plank Gris 45x90	D		R9		Min. 2000	Min. 35	Máx. 175	5	5	5
Plank Liso Gris 45x45	D	C1			Min. 1500	Min. 35	Máx. 175	4	4	4
Plank Liso Gris 45x90	D		R9		Min. 2000	Min. 35	Máx. 175	5	5	5

** Los valores de los ensayos de determinación del ángulo crítico de deslizamiento con pie calzado (DIN 51130) y con pié descalzo (DIN 51097), son datos obtenidos en ensayos de laboratorio realizados sobre piezas de la producción, que deben considerarse como puntuales y sólo aplicables a las baldosas ensayadas.

PASTA PORCELÁNICA COLOR MASA - Grupo Bla. Anexo G

MODELO / COLOR / FORMATO	Clasificación según nuestra calidad	DESPLAZAMIENTO			UNE-EN-ISO 10545-4		UNE-EN ISO 10545-6	UNE-EN ISO 10545-14		
		UNE-ENV 12633-2003	DIN 51130**	DIN 51097**	Fuerza de rotura	Resistencia a la flexión	Abrasión profunda	Manchas		
		PÉNDULO	RAMPA	PIE DESCALZO	N	N/mm2	Valor (mm3)	Cromo	Yodo	Aceite
Plank Liso Gris 60x60	D		R9		Min. 2000	Min. 35	Máx. 175	5	5	5
Proyección Antracita 30x60	D				Min. 1750	Min. 35	Máx. 175	5	5	5
Proyección Antracita 45x45	D		R9		Min. 1500	Min. 35	Máx. 175	5	5	5
Proyección Antracita 45x90	D		R9		Min. 2000	Min. 35	Máx. 175	5	5	5
Proyección Antracita 60x120	D	C1	R9		Min. 2500	Min. 35	Máx. 175	4	4	4
Proyección Antracita 60x60	D		R9		Min. 2000	Min. 35	Máx. 175	5	5	5
Proyección Antracita Antideslizante 45x90	D	C1	R10		Min. 2000	Min. 35	Máx. 175	5	5	5
Proyección Antracita Antideslizante 60x60	D	C1	R10		Min. 2000	Min. 35	Máx. 175	5	5	5
Proyección Arena 30x60	D				Min. 1750	Min. 35	Máx. 175	5	5	5
Proyección Arena 45x45	D		R9		Min. 1500	Min. 35	Máx. 175	5	5	5
Proyección Arena 45x90	D				Min. 2000	Min. 35	Máx. 175	5	5	5
Proyección Arena 60x60	D				Min. 2000	Min. 35	Máx. 175	5	5	5
Proyección Blanco 30x60	D				Min. 1750	Min. 35	Máx. 175	5	5	5
Proyección Blanco 45x90	D		R9		Min. 2000	Min. 35	Máx. 175	5	5	5
Proyección Blanco 60x60	D		R9		Min. 2000	Min. 35	Máx. 175	5	5	5
Proyección Blanco Antideslizante 60x60	D	C1	R10		Min. 2000	Min. 35	Máx. 175	5	5	5
Proyección Blanco Antideslizante 45x90	D	C1	R10		Min. 2000	Min. 35	Máx. 175	5	5	5
Proyección Bronce 30x60	D				Min. 1750	Min. 35	Máx. 175	5	5	5
Proyección Bronce 45x45	D		R9		Min. 1500	Min. 35	Máx. 175	5	5	5
Proyección Bronce 45x90	D		R9		Min. 2000	Min. 35	Máx. 175	5	5	5
Proyección Bronce 60x120	D	C1	R9		Min. 2300	Min. 35	Máx. 175	5	5	5
Proyección Bronce 60x60	D		R9		Min. 2000	Min. 35	Máx. 175	5	5	5
Proyección Bronce Antideslizante 45x90	D	C1	R10		Min. 2000	Min. 35	Máx. 175	5	5	5
Proyección Bronce Antideslizante 60x60	D	C1	R10		Min. 2000	Min. 35	Máx. 175	5	5	5
Proyección Cacao 45x45	D		R9		Min. 1500	Min. 35	Máx. 175	5	5	5
Proyección Cacao 45x90	D				Min. 2000	Min. 35	Máx. 175	5	5	5
Proyección Cacao 60x60	D				Min. 2000	Min. 35	Máx. 175	5	5	5
Proyección Ceniza 30x60	D				Min. 1750	Min. 35	Máx. 175	5	5	5
Proyección Ceniza 45x90	D				Min. 2000	Min. 35	Máx. 175	5	5	5
Proyección Ceniza 60x60	D				Min. 2000	Min. 35	Máx. 175	5	5	5
Proyección Crema 30x60	D				Min. 1750	Min. 35	Máx. 175	5	5	5
Proyección Crema 45x90	D		R9		Min. 2000	Min. 35	Máx. 175	5	5	5
Proyección Crema 60x60	D		R9		Min. 2000	Min. 35	Máx. 175	5	5	5
Proyección Crema Antideslizante 45x90	D	C1	R10		Min. 2000	Min. 35	Máx. 175	5	5	5
Proyección Crema Antideslizante 60x60	D	C1	R10		Min. 2000	Min. 35	Máx. 175	5	5	5
Proyección Gris 30x60	D				Min. 1750	Min. 35	Máx. 175	5	5	5
Proyección Gris 45x90	D		R9		Min. 2000	Min. 35	Máx. 175	5	5	5
Proyección Gris 60x120	D	C1	R9		Min. 2300	Min. 35	Máx. 175	5	5	5
Proyección Gris 60x60	D		R9		Min. 2000	Min. 35	Máx. 175	5	5	5
Proyección Gris Antideslizante 45x90	D	C1	R10		Min. 2000	Min. 35	Máx. 175	5	5	5
Proyección Gris Antideslizante 60x60	D	C1	R10		Min. 2000	Min. 35	Máx. 175	5	5	5
Proyección Marengo 30x60	D				Min. 1750	Min. 35	Máx. 175	5	5	5
Proyección Marengo 45x45	D		R9		Min. 1500	Min. 35	Máx. 175	5	5	5
Proyección Marengo 45x90	D				Min. 2000	Min. 35	Máx. 175	5	5	5
Proyección Marengo 60x60	D				Min. 2000	Min. 35	Máx. 175	5	5	5
Proyección Marfil 30x60	D				Min. 1750	Min. 35	Máx. 175	5	5	5
Proyección Marfil 45x45	D		R9		Min. 1500	Min. 35	Máx. 175	5	5	5
Proyección Marfil 45x90	D				Min. 2000	Min. 35	Máx. 175	5	5	5
Proyección Marfil 60x120	D	C1	R9		Min. 2300	Min. 35	Máx. 175	5	5	5
Proyección Marfil 60x60	D				Min. 2000	Min. 35	Máx. 175	5	5	5

** Los valores de los ensayos de determinación del ángulo crítico de deslizamiento con pie calzado (DIN 51130) y con pié descalzo (DIN 51097), son datos obtenidos en ensayos de laboratorio realizados sobre piezas de la producción, que deben considerarse como puntuales y sólo aplicables a las baldosas ensayadas.

PASTA PORCELÁNICA COLOR MASA - Grupo Bla. Anexo G

MODELO / COLOR / FORMATO	Clasificación según nuestra calidad	DESLIZAMIENTO			UNE-EN-ISO 10545-4		UNE-EN ISO 10545-6	UNE-EN ISO 10545-14		
		UNE-ENV 12633:2003	DIN 51130**	DIN 51097**	Fuerza de rotura	Resistencia a la flexión	Abrasión profunda	Manchas		
		PÉNDULO	RAMPA	PIE DESCALZO	N	N/mm2	Valor (mm3)	Cromo	Yodo	Aceite
Proyección Perla 30x60	D				Min. 1750	Min. 35	Máx. 175	5	5	5
Proyección Perla 45x90	D				Min. 2000	Min. 35	Máx. 175	5	5	5
Proyección Perla 60x60	D				Min. 2000	Min. 35	Máx. 175	5	5	5
Proyección Tórtola 45x90	D				Min. 2000	Min. 35	Máx. 175	5	5	5
Proyección Tórtola 60x60	D				Min. 2000	Min. 35	Máx. 175	5	5	5
Proyección Arena 60x120	D	Cl	R9		Min. 2300	Min. 35	Máx. 175	5	5	5
Purest Negro Natural 30x60	D	Cl			Min. 1750	Min. 35	Máx. 175	5	5	5
Purest Negro Natural 45x45	D	Cl	R9	A	Min. 1500	Min. 35	Máx. 175	4	4	4
Purest Negro Natural 45x90	D	Cl	R9	A	Min. 2000	Min. 35	Máx. 175	5	5	5
Quarz Antracita 30x60	D	Cl			Min. 1750	Min. 35	Máx. 175	4	4	4
Quarz Antracita 45x90	D	Cl	R10		Min. 2000	Min. 35	Máx. 175	4	4	4
Quarz Antracita 60x60	D	Cl	R10		Min. 2000	Min. 35	Máx. 175	4	4	4
Quarz Arena 30x60	D	Cl			Min. 1750	Min. 35	Máx. 175	4	4	4
Quarz Arena 45x90	D	Cl	R10		Min. 2000	Min. 35	Máx. 175	4	4	4
Quarz Arena 60x60	D	Cl	R10		Min. 2000	Min. 35	Máx. 175	4	4	4
Quarz Gris 30x60	D	Cl			Min. 1750	Min. 35	Máx. 175	4	4	4
Quarz Gris 45x90	D	Cl	R10		Min. 2000	Min. 35	Máx. 175	4	4	4
Quarz Gris 60x60	D	Cl	R10		Min. 2000	Min. 35	Máx. 175	4	4	4
Quarz Lappato Antracita 45x90	C		R9		Min. 2000	Min. 35	Máx. 175	5	5	5
Quarz Lappato Antracita 60x60	C		R9		Min. 2000	Min. 35	Máx. 175	4	4	4
Quarz Lappato Arena 45x90	C		R9		Min. 2000	Min. 35	Máx. 175	5	5	5
Quarz Lappato Arena 60x60	C		R9		Min. 2000	Min. 35	Máx. 175	4	4	4
Quarz Lappato Gris 45x90	C		R9		Min. 2000	Min. 35	Máx. 175	5	5	5
Quarz Lappato Gris 60x60	C		R9		Min. 2000	Min. 35	Máx. 175	4	4	4
Rapol Beige 60x60	D				Min. 2000	Min. 35	Máx. 175	4	4	4
Resort Beige 60x60	C				Min. 2000	Min. 35	Máx. 175	5	5	5
Resort Marfil 60x60	C				Min. 2000	Min. 35	Máx. 175	5	5	5
Rigato Avorio 20x120	D	Cl	R10		Min. 2500	Min. 35	Máx. 175	5	5	5
Rigato Cenere 20x120	D	Cl	R10		Min. 2500	Min. 35	Máx. 175	5	5	5
Rigato Fumo 20x120	D	Cl	R10		Min. 2500	Min. 35	Máx. 175	5	5	5
Rigato Sabbia 20x120	D	Cl	R10		Min. 2500	Min. 35	Máx. 175	5	5	5
Rust Antracita 45x90	D				Min. 2000	Min. 35	Máx. 175	5	5	5
Rust Óxido 45x90	D				Min. 2000	Min. 35	Máx. 175	5	5	5
Signum Beige 45x90	D	Cl	R9		Min. 2000	Min. 35	Máx. 175	4	4	4
Signum Gris 45x90	D	Cl	R9		Min. 2000	Min. 35	Máx. 175	4	4	4
Signum Marfil 45x90	D	Cl	R9		Min. 2000	Min. 35	Máx. 175	4	4	4
Spatola Avorio 45x90	D		R10		Min. 2000	Min. 35	Máx. 175	4	4	4
Spatola Calce 45x90	D		R10		Min. 2000	Min. 35	Máx. 175	4	4	4
Spatola Cenere 45x90	D		R10		Min. 2000	Min. 35	Máx. 175	4	4	4
Spatola Fumo 45x90	D		R10		Min. 2000	Min. 35	Máx. 175	4	4	4
Spatola Sabbia 45x90	D		R10		Min. 2000	Min. 35	Máx. 175	4	4	4
Status Beige 45x90	D	Cl	R10		Min. 2000	Min. 35	Máx. 175	4	4	4
Status Gris 45x90	D	Cl	R10		Min. 2000	Min. 35	Máx. 175	4	4	4
Status Marfil 45x90	D	Cl	R10		Min. 2000	Min. 35	Máx. 175	4	4	4
Sunset Beige 60x60	D	Cl	R10		Min. 2000	Min. 35	Máx. 175	4	4	4
Sunset Grafito 60x60	D	Cl	R10		Min. 2000	Min. 35	Máx. 175	4	4	4
Sunset Gris 60x60	D	Cl	R10		Min. 2000	Min. 35	Máx. 175	4	4	4
Sunset Oxido 60x60	D	Cl	R10		Min. 2000	Min. 35	Máx. 175	4	4	4
Tectonic Antracita 30x60	D				Min. 1750	Min. 35	Máx. 175	5	5	5
Tectonic Antracita Antideslizante 30x60	D	C3	R10		Min. 1750	Min. 35	Máx. 175	5	5	5

PASTA PORCELÁNICA COLOR MASA - Grupo Bla. Anexo G

MODELO / COLOR / FORMATO	Clasificación según nuestra calidad	DESPLAZAMIENTO			UNE-EN-ISO 10545-4		UNE-EN ISO 10545-6	UNE-EN ISO 10545-14		
		UNE-ENV 12633:2003	DIN 51130**	DIN 51097**	Fuerza de rotura	Resistencia a la flexión	Abrasión profunda	Manchas		
		PÉNDULO	RAMPA	PIE DESCALZO	N	N/mm ²	Valor (mm ³)	Cromo	Yodo	Aceite
Tectonic Antracita 45x90	D		R9		Min. 2000	Min. 35	Máx. 175	5	5	5
Tectonic Multicolor 30x60	D				Min. 1750	Min. 35	Máx. 175	5	5	5
Tectonic Multicolor Antideslizante 30x60	D	C3	R10		Min. 1750	Min. 35	Máx. 175	5	5	5
Tectonic Multicolor 45x90	D		R9		Min. 2000	Min. 35	Máx. 175	5	5	5
Tracks Antideslizante Bronce 45x90	D	C3	R13	A + B + C	Min. 2000	Min. 35	Máx. 175	5	4	5
Tracks Antideslizante Gris 45x90	D	C3	R13	A + B + C	Min. 2000	Min. 35	Máx. 175	5	4	5
Vancouver Arce 120x20	D	C1	R9		Min. 2500	Min. 35	Máx. 175	4	4	4
Vancouver Ceniza 120x20	D	C1	R9		Min. 2500	Min. 35	Máx. 175	4	4	4
Vancouver Nogal 120x20	D	C1	R9		Min. 2500	Min. 35	Máx. 175	4	4	4
Vancouver Roble 120x20	D	C1	R9		Min. 2500	Min. 35	Máx. 175	4	4	4
Way Beige 60x60	D	C1	R9		Min. 2000	Min. 35	Máx. 175	4	4	4
Way Gris 60x60	D	C1	R9		Min. 2000	Min. 35	Máx. 175	4	4	4
Way Marfil 60x60	D	C1	R9		Min. 2000	Min. 35	Máx. 175	4	4	4
Wooden Mate Marfil 45x90	D				Min. 2000	Min. 35	Máx. 175	5	5	5

PASTA PORCELÁNICA BLANCA - Grupo Bla. Anexo G

Características comunes de todos los modelos Saloni del Grupo Bla. Anexo G - PASTA PORCELÁNICA BLANCA

	UNE-EN ISO 10545-11	UNE-EN ISO 10545-12	UNE-EN ISO 10545-13							
	Cuarteo	Helada	Limpieza doméstica sales de piscina		Ácidos				Bases	
			NH4CL 10%	NaClO 20 mg/l	Cítrico 10%	Láctico 5%	HCL 3%	HCL 18%	KOH 3%	KOH 10%
PASTA PORCELÁNICA BLANCA - Grupo Bla. Anexo G	Cumple	Resiste	Mín. GB	Mín. GB	Mín. GLB	Mín. GHB	Mín. GLB	Mín. GHB	Mín. GLB	Mín. GHB

Características particulares de todos los modelos Saloni del Grupo Bla. Anexo G - PASTA PORCELÁNICA BLANCA

MODELO / COLOR / FORMATO	Clasificación según nuestra calidad	DESPLIZAMIENTO			UNE-EN-ISO 10545-4		UNE-EN ISO 10545-7		UNE-EN ISO 10545-14		
		UNE-ENV 12633:2003	DIN 51130**	DIN 51097**	Fuerza de rotura	Resistencia a la flexión	Abrasión Superficial		Manchas		
		PÉNDULO	RAMPA	PIE DESCALZO	N	N/mm2	Clase	Eta	Cromo	Yodo	Areite
Ambient Antideslizante Beige 30x60	D	C3	R12		Mín. 1750	Mín. 35	4	2100	5	5	5
Ambient Antideslizante Gris 30x60	D	C3	R12		Mín. 1750	Mín. 35	3	750	5	5	5
Ambient Antideslizante Marrón 30x60	D	C3	R12		Mín. 1750	Mín. 35	2	600	5	5	5
Arista Multicolor 31x31	D	C3			Mín. 1300	Mín. 35	3	750	3	3	3
Atlas Blanco 49x49	A				Mín. 1300	Mín. 35	4	2100	4	4	4
Basil Beige 31x31	D	C3			Mín. 1300	Mín. 35	3	750	3	3	3
Campus Gris 30x60	D				Mín. 1750	Mín. 35	4	2100	5	5	5
Dagon Gris 31x31	D	C3			Mín. 1300	Mín. 35	4	2100	3	3	3
Dagon Marengo 31x31	D	C3			Mín. 1300	Mín. 35	3	750	3	3	3
Dorex Beige 49x49	A				Mín. 1300	Mín. 35	4	2100	4	4	4
Dorex Gris 49x49	A				Mín. 1300	Mín. 35	3	750	4	4	4
Elba Beige 31x31	D	C3			Mín. 1300	Mín. 35	4	2100	3	3	3
Madeira Antideslizante Arena 30x60	D	C3	R11		Mín. 1750	Mín. 35	4	2100	4	4	4
Madeira Antideslizante Beige 30x60	D	C3	R11		Mín. 1750	Mín. 35	4	2100	4	4	4
Madeira Antideslizante Gris 30x60	D	C3	R11		Mín. 1750	Mín. 35	4	2100	4	4	4
Madeira Antideslizante Marrón 30x60	D	C3	R11		Mín. 1750	Mín. 35	2	600	4	4	4
Madeira Arena 30x60	D		R9		Mín. 1750	Mín. 35	3	750	4	4	4
Madeira Beige 30x60	D		R9		Mín. 1750	Mín. 35	3	750	4	4	4
Madeira Gris 30x60	D		R9		Mín. 1750	Mín. 35	2	600	4	4	4
Madeira Marrón 30x60	C		R9		Mín. 1750	Mín. 35	1	150	4	4	4
Palacio Beige 45x45	D				Mín. 1500	Mín. 35	4	2100	3	3	3
Pigments Antracita 30x60	C				Mín. 1750	Mín. 35	2	600	5	5	5
Pigments Antracita Antideslizante 30x60	D	C3	R12		Mín. 1750	Mín. 35	2	600	5	5	5
Pigments Blanco 30x60	D				Mín. 1750	Mín. 35	4	2100	5	5	5
Pigments Gris 30x60	C				Mín. 1750	Mín. 35	2	600	5	5	5
Pigments Gris Antideslizante 30x60	D	C3	R12		Mín. 1750	Mín. 35	3	750	5	5	5
Pigments Moka 30x60	C				Mín. 1750	Mín. 35	2	600	5	5	5
Pigments Moka Antideslizante 30x60	D	C3	R12		Mín. 1750	Mín. 35	2	600	5	5	5
Pulpis Bronce 49x49	A				Mín. 1300	Mín. 35	3	750	4	4	4
Pulpis Marfil 49x49	A				Mín. 1300	Mín. 35	3	750	4	4	4
Raices Antideslizante Arena 45x45	D	C3	R12	A + B + C	Mín. 1500	Mín. 35	4	2100	4	4	4
Raices Antideslizante Natural 45x45	D	C3	R12	A + B + C	Mín. 1500	Mín. 35	4	2100	4	4	4
Raices Antideslizante Tierra 45x45	D	C3	R12	A + B + C	Mín. 1500	Mín. 35	3	750	4	4	4
Raices Arena 45x45	D	C1	R10		Mín. 1500	Mín. 35	3	750	4	4	4
Raices Natural 45x45	D	C1	R10		Mín. 1500	Mín. 35	3	750	4	4	4
Raices Tierra 45x45	D	C1	R10		Mín. 1500	Mín. 35	2	600	4	4	4
Retro Iris 45x45	D	C1			Mín. 1500	Mín. 35	4	2100	4	4	4
Ring Antideslizante Ceniza 45x45	D	C3	R11	A + B	Mín. 1500	Mín. 35	2	600	4	4	4
Ring Antideslizante Gris 45x45	D	C3	R11	A + B	Mín. 1500	Mín. 35	2	600	4	4	4
Ring Ceniza 45x45	D	C1	R9	A	Mín. 1500	Mín. 35	2	600	4	4	4
Ring Gris 45x45	D	C1	R9	A	Mín. 1500	Mín. 35	2	600	4	4	4
Round Antideslizante Ceniza 30x60	D	C3	R12	A + B + C	Mín. 1750	Mín. 35	4	2100	4	4	4
Round Beige 30x60	D	C1	R10		Mín. 1750	Mín. 35	3	750	4	4	4
Round Beige Antideslizante 30x60	D	C3	R12	A + B + C	Mín. 1750	Mín. 35	4	2100	4	4	4
Round Ceniza 30x60	D	C1	R10		Mín. 1750	Mín. 35	3	750	4	4	4

** Los valores de los ensayos de determinación del ángulo crítico de deslizamiento con pie calzado (DIN 51130) y con pié descalzo (DIN 51097), son datos obtenidos en ensayos de laboratorio realizados sobre piezas de la producción, que deben considerarse como puntuales y sólo aplicables a las baldosas ensayadas.

PASTA PORCELÁNICA BLANCA - Grupo Bla. Anexo G

MODELO / COLOR / FORMATO	Clasificación según nuestra calidad	DESPLAZAMIENTO			UNE-EN-ISO 10545-4		UNE-EN ISO 10545-7		UNE-EN ISO 10545-14		
		UNE-ENV 12633:2003	DIN 51130**	DIN 51097**	Fuerza de rotura	Resistencia a la flexión	Abrasión Superficial		Manchas		
		PÉNDULO	RAMPA	PIE DESCALZO	N	N/mm2	Clase	Etapas	Cromo	Yodo	Aceite
Round Gris 30x60	D	C1	R10		Mín. 1750	Mín. 35	3	750	4	4	4
Round Gris Antideslizante 30x60	D	C3	R12	A + B + C	Mín. 1750	Mín. 35	4	2100	4	4	4
Sunset Beige 45x45	D				Mín. 1500	Mín. 35	3	750	4	4	4
Sunset Grafito 45x45	D				Mín. 1500	Mín. 35	2	600	4	4	4
Sunset Gris 45x45	D				Mín. 1500	Mín. 35	3	750	4	4	4
Sunset Óxido 45x45	D				Mín. 1500	Mín. 35	2	600	4	4	4
Sybar Beige 45x45	D				Mín. 1500	Mín. 35	4	2100	5	5	5
Sybar Gris 45x45	C				Mín. 1500	Mín. 35	2	600	5	5	5
Sybar Marfil 45x45	D				Mín. 1500	Mín. 35	4	2100	5	5	5
Sybar Marrón 45x45	C				Mín. 1500	Mín. 35	2	600	5	5	5
Varden Arena 7,5x30	C	C1	R10	A + B	Mín. 1300	Mín. 35	2	600	5	5	5
Varden Gris 7,5x30	C	C1	R10	A + B	Mín. 1300	Mín. 35	3	750	5	5	5
Varden Marfil 7,5x30	C	C1	R10	A + B	Mín. 1300	Mín. 35	4	2100	5	5	5

BALDOSAS CERÁMICAS GRUPO Bib (0,5% < E ≤ 3,0%) Anexo H

GRES PASTA BLANCA - Grupo BIB. Anexo H

Características comunes de todos los modelos Saloni del Grupo Bib. Anexo H - PASTA PORCELÁNICA BLANCA

PASTA PORCELÁNICA BLANCA - Grupo Bib. Anexo H	UNE-EN ISO 10545-11	UNE-EN ISO 10545-12	UNE-EN ISO 10545-13						
	Cuarteo	Helada	Limpieza doméstica sales de piscina		Ácidos			Bases	
			NH4CL 10%	NaClO 20 mg/l	Cítrico 10%	Láctico 5%	HCL 3%	HCL 18%	KOH 3%
Cumple	-	Mín. GB	Mín. GB	Mín. GLB	Mín. GHB	Mín. GLB	Mín. GHB	Mín. GLB	Mín. GHB

Características particulares de todos los modelos Saloni del Grupo Bib. Anexo H - PASTA PORCELÁNICA BLANCA

MODELO / COLOR / FORMATO	Clasificación según nuestra calidad	DESPLAZAMIENTO			UNE-EN-ISO 10545-4		UNE-EN ISO 10545-7		UNE-EN ISO 10545-14		
		UNE-ENV 12633:2003	DIN 51130**	DIN 51097**	Fuerza de rotura	Resistencia a la flexión	Abrasión Superficial		Manchas		
		PÉNDULO	RAMPA	PIE DESCALZO	N	N/mm2	Clase	Etapas	Cromo	Yodo	Aceite
Advance Brillo Marfil 58,5x58,5	A				Mín. 1100	Mín. 30	4	2100	4	4	4
Agora Blanco 58,5x58,5	A				Mín. 1100	Mín. 30	4	2100	4	4	4
Ania Marfil 58,5x58,5	A				Mín. 1100	Mín. 30	4	2100	5	5	5
Arcadia Marfil 58,5x58,5	A				Mín. 1100	Mín. 30	4	2100	4	4	4
Artemis Marfil 58,5x58,5	A				Mín. 1100	Mín. 30	4	2100	4	4	4
Byzas Beige 58,5x58,5	A				Mín. 1100	Mín. 30	4	2100	4	4	4
Dorex Beige 58,5x58,5	A				Mín. 1100	Mín. 30	4	2100	3	3	3
Dorex Gris 58,5x58,5	A				Mín. 1100	Mín. 30	4	2100	3	3	3
Inés Beige 58,5x58,5	A				Mín. 1100	Mín. 30	4	2100	5	5	5
Ines Perla 58,5x58,5	A				Mín. 1100	Mín. 30	4	2100	4	4	4
Micenas Crema 58,5x58,5	A				Mín. 1100	Mín. 30	4	2100	4	4	4
Olympia Marfil 58,5x58,5	A				Mín. 1100	Mín. 30	4	2100	4	4	4
Palatino Marfil 58,5x58,5	A				Mín. 1100	Mín. 30	4	2100	4	4	4

** Los valores de los ensayos de determinación del ángulo crítico de deslizamiento con pie calzado (DIN 51130) y con pié descalzo (DIN 51097), son datos obtenidos en ensayos de laboratorio realizados sobre piezas de la producción, que deben considerarse como puntuales y sólo aplicables a las baldosas ensayadas.

BALDOSAS CERÁMICAS GRUPO BIIa (3,0% < E ≤ 6,0%) Anexo J

PASTA ROJA GRES - Grupo BIIa. Anexo J

Características comunes de todos los modelos Saloni del Grupo BIIa. Anexo J - PASTA ROJA GRES

	UNE-EN ISO 10545-11	UNE-EN ISO 10545-12	UNE-EN ISO 10545-13							
			Limpieza doméstica sales de piscina		Ácidos			Bases		
			Cuarteo	Helada	NH4CL 10%	NaClO 20 mg/l	Citrico 10%	Láctico 5%	HCL 3%	HCL 18%
PASTA ROJA GRES - Grupo BIIa. Anexo J	Cumple	-	Min. GB	Min. GB	Min. GLB	Min. GHB	Min. GLB	Min. GHB	Min. GLB	Min. GHB

Características particulares de todos los modelos Saloni del Grupo BIIa. Anexo J - PASTA ROJA GRES

MODELO / COLOR / FORMATO	Clasificación según nuestra calidad	DESPLAZAMIENTO			UNE-EN-ISO 10545-4		UNE-EN ISO 10545-7		UNE-EN ISO 10545-14		
		UNE-ENV 12633:2003	DIN 51130**	DIN 51097**	Fuerza de rotura	Resistencia a la flexión	Abrasión Superficial		Manchas		
		PÉNDULO	RAMPA	PIE DESCALZO	N	N/mm2	Clase	Etapas	Cromo	Yodo	Aceite
Abalón Arce 19x57	D				Min. 1100	Min. 22	4	2100	5	5	5
Abalón Ceniza 19x57	D				Min. 1100	Min. 22	4	2100	5	5	5
Abalón Haya 19x57	D				Min. 1100	Min. 22	4	2100	5	5	5
Abalón Nogal 19x57	C				Min. 1100	Min. 22	2	600	5	5	5
Abalón Roble 19x57	D				Min. 1100	Min. 22	3	750	5	5	5
Arca Marfil 43x43	D				Min. 1400	Min. 30	4	2100	5	5	5
Arca Marrón 43x43	C				Min. 1400	Min. 30	2	600	5	5	5
Arca Ocre 43x43	C				Min. 1400	Min. 30	2	600	5	5	5
Aristea Antracita 31x31	C				Min. 1100	Min. 30	3	750	5	5	5
Aristea Azul 31x31	D				Min. 1100	Min. 30	4	2100	5	5	5
Aristea Blanco 31x31	D				Min. 1100	Min. 30	4	2100	5	5	5
Aristea Marfil 31x31	D				Min. 1100	Min. 30	4	2100	5	5	5
Aristea Ocre 31x31	D				Min. 1100	Min. 30	4	2100	5	5	5
Aristea Pulpis 31x31	C				Min. 1100	Min. 30	3	750	5	5	5
Belver Bronce 31x31	A				Min. 1100	Min. 30	1	150	5	5	5
Belver Bronce 43x43	A				Min. 1400	Min. 30	1	150	5	5	5
Belver Crema 31x31	D				Min. 1100	Min. 30	4	2100	5	5	5
Belver Crema 43x43	D				Min. 1400	Min. 30	4	2100	5	5	5
Belver Marfil 31x31	D				Min. 1100	Min. 30	4	2100	5	5	5
Belver Marfil 43x43	D				Min. 1400	Min. 30	4	2100	5	5	5
Bermeo Beige 19x57	D				Min. 1100	Min. 22	4	2100	3	3	3
Bermeo Gris 19x57	D				Min. 1100	Min. 22	4	2100	3	3	3
Cement Antideslizante Ceniza 31x31	D	C3	R12	A+B+C	Min. 1100	Min. 30	3	750	4	4	4
Cement Antideslizante Marfil 31x31	D	C3	R12	A+B+C	Min. 1100	Min. 30	4	2100	4	4	4
Cement Ceniza 31x31	C				Min. 1100	Min. 30	3	750	5	5	5
Cement Ceniza 43x43	C				Min. 1400	Min. 30	3	750	5	5	5
Cement Ceniza Antideslizante 43x43	D	C1	R10		Min. 1400	Min. 30	3	750	5	5	5
Cement Marfil 31x31	D				Min. 1100	Min. 30	4	2100	5	5	5
Cement Marfil 43x43	D				Min. 1400	Min. 30	4	2100	5	5	5
Cement Marfil Antideslizante 43x43	D	C1	R10		Min. 1400	Min. 30	4	2100	5	5	5
Cement Ocre 31x31	C				Min. 1100	Min. 30	3	750	5	5	5
Cement Ocre 43x43	C				Min. 1400	Min. 30	3	750	5	5	5
Cement Ocre Antideslizante 43x43	D	C1	R10		Min. 1400	Min. 30	3	750	5	5	5
Chelsea Blanco 31x31	D				Min. 1100	Min. 30	4	2100	5	5	5
Chelsea Blanco 43x43	D				Min. 1400	Min. 30	4	2100	5	5	5
Civis Beige 43x43	D				Min. 1400	Min. 30	4	2100	4	4	4
Concorde Antideslizante Beige 31x31	D	C3	R12	A+B+C	Min. 1100	Min. 30	4	2100	4	4	4
Concorde Antracita 31x31	C				Min. 1100	Min. 30	2	600	5	5	5
Concorde Beige 31x31	D				Min. 1100	Min. 30	4	2100	5	5	5
Concorde Beige 43x43	D				Min. 1400	Min. 30	4	2100	5	5	5
Concorde Ceniza 31x31	D				Min. 1100	Min. 30	4	2100	5	5	5
Concorde Chocolate 31x31	C				Min. 1100	Min. 30	2	600	5	5	5
Corinto Blanco 43x43	A				Min. 1400	Min. 30	4	2100	3	3	3
Cover Grafito 43x43	C				Min. 1400	Min. 30	2	600	4	4	4

** Los valores de los ensayos de determinación del ángulo crítico de deslizamiento con pie calzado (DIN 51130) y con pié descalzo (DIN 51097), son datos obtenidos en ensayos de laboratorio realizados sobre piezas de la producción, que deben considerarse como puntuales y sólo aplicables a las baldosas ensayadas.

PASTA ROJA GRES - Grupo BIIa. Anexo J

MODELO / COLOR / FORMATO	Clasificación según nuestra calidad	DESPLAZAMIENTO			UNE-EN ISO 10545-4		UNE-EN ISO 10545-7		UNE-EN ISO 10545-14		
		UNE-EN 12633:2003	DIN 51130**	DIN 51097**	Fuerza de rotura	Resistencia a la flexión	Abrasión Superficial		Manchas		
		PÉNDULO	RAMPA	PIE DESCALZO	N	N/mm2	Clase	Etapa	Cromo	Yodo	Aceite
Cover Gris 43x43	D				Min. 1400	Min. 30	3	750	4	4	4
Cover Marfil 43x43	C				Min. 1400	Min. 30	2	600	4	4	4
Cover Taupe 43x43	C				Min. 1400	Min. 30	2	600	4	4	4
Ethos Antracita 43x43	C				Min. 1400	Min. 30	2	600	3	3	3
Ethos Crema 43x43	D				Min. 1400	Min. 30	3	750	3	3	3
Ethos Gris 43x43	D				Min. 1400	Min. 30	4	2100	3	3	3
Ethos Marfil 43x43	D				Min. 1400	Min. 30	4	2100	3	3	3
Ethos Moka 43x43	C				Min. 1400	Min. 30	3	750	3	3	3
Futura Blanco 31x31	D				Min. 1100	Min. 30	4	2100	5	5	5
Gard Ceniza 31x31	D				Min. 1100	Min. 30	4	2100	4	4	4
Gard Ceniza 43x43	D				Min. 1400	Min. 30	4	2100	4	4	4
Gard Grafito 31x31	D				Min. 1100	Min. 30	3	750	4	4	4
Gard Grafito 43x43	D				Min. 1400	Min. 30	3	750	4	4	4
Gard Marfil 31x31	D				Min. 1100	Min. 30	4	2100	4	4	4
Gard Marfil 43x43	D				Min. 1400	Min. 30	4	2100	4	4	4
Gard Visión 31x31	D				Min. 1100	Min. 30	3	750	4	4	4
Gard Visión 43x43	D				Min. 1400	Min. 30	3	750	4	4	4
Hardwood Crema 19x57	D				Min. 1100	Min. 22	3	750	4	4	4
Hardwood Gris 19x57	D				Min. 1100	Min. 22	4	2100	4	4	4
Job Beige 19x57	D				Min. 1100	Min. 22	4	2100	3	3	3
Job Ceniza 19x57	D				Min. 1100	Min. 22	4	2100	3	3	3
Job Gris 19x57	C				Min. 1100	Min. 22	2	600	3	3	3
Kingston Beige 31x31	D				Min. 1100	Min. 30	4	2100	5	5	5
Kingston Beige 43x43	D				Min. 1400	Min. 30	4	2100	5	5	5
Liberty Marfil 43x43	D				Min. 1400	Min. 30	4	2100	4	4	4
Lino Blanco 31x31	D				Min. 1100	Min. 30	5	>12000	5	5	5
Lino Blanco 43x43	D				Min. 1400	Min. 30	4	2100	4	4	4
Lino Bronce 31x31	C				Min. 1100	Min. 30	2	600	5	5	5
Lino Crema 31x31	C				Min. 1100	Min. 30	3	750	5	5	5
Lino Gris 31x31	C				Min. 1100	Min. 30	3	750	5	5	5
Lino Marfil 31x31	D				Min. 1100	Min. 30	4	2100	5	5	5
Lino Marfil 43x43	D				Min. 1400	Min. 30	4	2100	5	5	5
Magiwood Crema 19x57	D				Min. 1100	Min. 22	3	750	4	4	4
Magiwood Gris 19x57	D				Min. 1100	Min. 22	4	2100	4	4	4
Metalika Antracita 31x31	C				Min. 1100	Min. 30	1	150	5	5	5
Metalika Beige 31x31	D				Min. 1100	Min. 30	4	2100	5	5	5
Metalika Beige 43x43	D				Min. 1400	Min. 30	4	2100	5	5	5
Metalika Gris 31x31	D				Min. 1100	Min. 30	4	2100	5	5	5
Metalika Gris 43x43	D				Min. 1400	Min. 30	4	2100	5	5	5
Metalika Marrón 31x31	C				Min. 1100	Min. 30	1	150	5	5	5
Move Beige 31x31	D				Min. 1100	Min. 30	3	750	4	4	4
Move Gris 31x31	D				Min. 1100	Min. 30	3	750	4	4	4
Move Marfil 31x31	D				Min. 1100	Min. 30	4	2100	4	4	4
Neo Antracita 31x31	C				Min. 1100	Min. 30	2	600	5	5	5
Neo Cacao 31x31	A				Min. 1100	Min. 30	2	600	5	5	5
Neo Gris 31x31	D				Min. 1100	Min. 30	4	2100	5	5	5
Neo Moka 31x31	C				Min. 1100	Min. 30	2	600	5	5	5
Neo Nogal 31x31	D				Min. 1100	Min. 30	4	2100	5	5	5
Nobilis Brillo Crema 43x43	A				Min. 1400	Min. 30	3	750	5	5	5
Nouveau Marfil 43x43	D				Min. 1400	Min. 30	4	2100	4	4	4
Omnium Antracita 43x43	C				Min. 1400	Min. 30	2	600	4	4	4

** Los valores de los ensayos de determinación del ángulo crítico de deslizamiento con pie calzado (DIN 51130) y con pié descalzo (DIN 51097), son datos obtenidos en ensayos de laboratorio realizados sobre piezas de la producción, que deben considerarse como puntuales y sólo aplicables a las baldosas ensayadas.

PASTA ROJA GRES - Grupo BIIa. Anexo J

MODELO / COLOR / FORMATO	Clasificación según nuestra calidad	DESPLAZAMIENTO			UNE-EN ISO 10545-4		UNE-EN ISO 10545-7		UNE-EN ISO 10545-14		
		UNE-ENV 12633:2003	DIN 51130**	DIN 51097**	Fuerza de rotura	Resistencia a la flexión	Abrasión Superficial		Manchas		
		PÉNDULO	RAMPA	PIE DESCALZO	N	N/mm2	Clase	Etapa	Cromo	Yodo	Aceite
Omnium Beige 43x43	D				Min. 1400	Min. 30	3	750	4	4	4
Omnium Ceniza 43x43	D				Min. 1400	Min. 30	4	2100	4	4	4
Omnium Gris 43x43	D				Min. 1400	Min. 30	2	600	4	4	4
Omnium Marfil 43x43	D				Min. 1400	Min. 30	4	2100	4	4	4
Pass Gris 19x57	D				Min. 1100	Min. 22	2	600	3	3	3
Plank Liso Gris 19x57	C				Min. 1100	Min. 22	2	600	4	4	4
Portland Antracita 31x31	A				Min. 1100	Min. 30	1	150	5	5	5
Portland Cacao 31x31	A				Min. 1100	Min. 30	1	150	5	5	5
Portland Crema 31x31	D				Min. 1100	Min. 30	4	2100	5	5	5
Portland Crema 43x43	D				Min. 1400	Min. 30	4	2100	5	5	5
Portland Gris 31x31	D				Min. 1100	Min. 30	4	2100	5	5	5
Portland Gris 43x43	D				Min. 1400	Min. 30	4	2100	5	5	5
Reale Beige 43x43	A				Min. 1400	Min. 30	3	750	5	5	5
Reale Marrón 43x43	A				Min. 1400	Min. 30	2	600	5	5	5
Richmond Crema 31x31	D				Min. 1100	Min. 30	3	750	5	5	5
Richmond Crema 43x43	D				Min. 1400	Min. 30	3	750	5	5	5
Sound Acero 43x43	D	C1			Min. 1400	Min. 30	3	750	5	5	5
Sound Antracita 43x43	D	C1			Min. 1400	Min. 30	3	750	5	5	5
Sound Óxido 43x43	D	C1			Min. 1400	Min. 30	3	750	5	5	5
Spectrum Blanco 31x31	D				Min. 1100	Min. 30	4	2100	3	3	3
Spectrum Crema 31x31	C				Min. 1100	Min. 30	2	600	3	3	3
Spectrum Gris 31x31	C				Min. 1100	Min. 30	2	600	3	3	3
Spectrum Marfil 31x31	D				Min. 1100	Min. 30	4	2100	3	3	3
Spectrum Piedra 31x31	C				Min. 1100	Min. 30	2	600	3	3	3
Spectrum Visón 31x31	C				Min. 1100	Min. 30	2	600	3	3	3
Talismán Crema 43x43	A				Min. 1400	Min. 30	4	2100	5	5	5
Talismán Marrón 43x43	A				Min. 1400	Min. 30	2	600	5	5	5
Tamir Iris 43x43	A				Min. 1400	Min. 30	2	600	5	5	5
Team Gris 19x57	D				Min. 1100	Min. 22	4	2100	3	3	3
Team Multi 19x57	D				Min. 1100	Min. 22	4	2100	3	3	3
Terme Beige 43x43	A				Min. 1400	Min. 30	3	750	3	3	3
Time Antideslizante Bronce 43x43	C	C2			Min. 1400	Min. 30	2	600	5	5	5
Time Antideslizante Gris 43x43	D	C2			Min. 1400	Min. 30	4	2100	5	5	5
Time Antideslizante Ocre 43x43	D	C2			Min. 1400	Min. 30	3	750	5	5	5
Time Bronce 43x43	C	C1			Min. 1400	Min. 30	3	750	5	5	5
Time Gris 43x43	D	C1			Min. 1400	Min. 30	3	750	5	5	5
Time Ocre 43x43	D	C1			Min. 1400	Min. 30	3	750	5	5	5
Tivoli Brillo Crema 43x43	A				Min. 1400	Min. 30	4	2100	5	5	5
Tivoli Mate Crema 43x43	D				Min. 1400	Min. 30	4	2100	5	5	5

** Los valores de los ensayos de determinación del ángulo crítico de deslizamiento con pie calzado (DIN 51130) y con pié descalzo (DIN 51097), son datos obtenidos en ensayos de laboratorio realizados sobre piezas de la producción, que deben considerarse como puntuales y sólo aplicables a las baldosas ensayadas.

EMBALAJE

PACKING LIST

SERIE	MODELO	TIPO	FORMATO	U.D						
ABALON	ABALON	PAV.BASE	19X57 CM	M2	9	0,98	20,25	64	62,72	1.296
ABALON	ABALON	RODAPIE	8X31 CM	UD	12	0,30	4,92	192	57,60	945
ABALON	ARALD	LISTELO	61X9 CM	UD	10	0,11	2,00	196	22,34	392
ABSTRACT	ABSTRACT	PAV.BASE	20X120 CM	M2	5	1,18	30,56	36	42,48	1.100
ABSTRACT	ABSTRACT	RODAPIE	10X60 CM	UD	12	0,72	16,80	70	50,40	1.176
ADMIRA	AGORA	PAV.BASE	58,5X58,5	M2	5	1,71	35,25	24	41,04	846
ADMIRA	ANIA	PAV.BASE	58,5X58,5	M2	5	1,71	35,00	24	41,04	840
ADMIRA	ARCADIA	PAV.BASE	58,5X58,5	M2	5	1,71	34,20	24	41,04	821
ADMIRA	ARTEMIS	PAV.BASE	58,5X58,5	M2	5	1,71	34,20	24	41,04	821
ADMIRA	BYZAS	PAV.BASE	58,5X58,5	M2	5	1,71	34,20	24	41,04	821
ADMIRA	INES	PAV.BASE	58,5X58,5	M2	5	1,71	35,42	24	41,04	850
ADMIRA	MICENAS	PAV.BASE	58,5X58,5	M2	5	1,71	35,04	24	41,04	841
ADMIRA	OLYMPIA	PAV.BASE	58,5X58,5	M2	5	1,71	36,04	24	41,04	865
ADMIRA	PALATINO	PAV.BASE	58,5X58,5	M2	5	1,71	34,20	24	41,04	821
ADVANCE	ADVANCE	PAV.BASE	45X90 CM	M2	3	1,22	28,55	20	24,40	571
ADVANCE	IMAGINA	REV.BASE	45X90 CM	M2	3	1,22	30,78	18	21,96	554
ADVANCE B	ADVANCE B	PAV.BASE	58,5X58,5	M2	5	1,71	34,20	24	41,04	821
ADVANCE B	ADVANCE B	REV.BASE	30X90 CM	M2	4	1,06	23,54	28	29,68	659
ADVANCE B	ADVANCE B	DECORADO	30X90 CM	UD	4	1,06	22,40	12	12,77	269
ADVANCE B	ADVANCE B	MOLDURA	5X30 CM	UD	5	0,08	1,60	280	21,00	448
ADVANCE B	ADVANCE B	ZOCALO	20X30 CM	UD	5	0,30	5,80	63	18,59	365
ADVANCE B	AKANTUS	LISTELO	15X30 CM	UD	10	0,45	11,00	60	27,00	660
ADVANCE B	DELUX	LISTELO	9X30 CM	UD	5	0,14	3,65	140	18,90	511
ADVANCE B	DELUX	MOLDURA	4X30 CM	UD	8	0,10	2,48	280	26,88	694
ADVANCE B	IMAGINA B	REV.BASE	30X90 CM	M2	4	1,06	21,08	24	25,44	506
AKROM	AKROM	REV.BASE	20X60 CM	M2	9	1,08	18,81	64	69,12	1.204
AKROM	AKROM	DECORADO	20X60 CM	UD	5	0,60	10,13	30	18,00	304
AKROM	AMAPOLA	LISTELO	3,5X60 CM	UD	6	0,13	3,00	140	17,64	420
AKROM	AMAPOLA	MURAL	80X60 CM	UD	1	0,48	8,10	30	14,40	243
AKROM	GRANFLOR	LISTELO	5X60 CM	UD	10	0,30	5,00	140	42,00	700
AKROM	GRANFLOR	MURAL	40X60 CM	UD	1	0,24	4,05	48	11,52	194
AKROM	GUIPUR	LISTELO	10X20 CM	UD	6	0,12	2,10	196	23,52	412
AKROM	WINDY	LISTELO	5X60 CM	UD	10	0,30	5,00	140	42,00	700
AKROM	WINDY	MURAL	40X60 CM	UD	1	0,24	4,05	48	11,52	194
ALBAR	ALBAR	REV.BASE	25X40 CM	M2	15	1,50	22,60	36	54,00	814
ALBAR	FLISAT	REV.BASE	25X40 CM	M2	15	1,50	22,60	36	54,00	814
ALBAR	IGLOO	REV.BASE	25X40 CM	M2	15	1,50	22,60	36	54,00	814
AMBIENT	AMBIENT	RODAPIE	8X30 CM	UD	12	0,29	5,28	192	55,30	1.014
AMBIENT	AMBIENT A	PB.ANTID	30X60 CM	M2	8	1,44	30,10	32	46,08	963
ARCA	ARCA	PAV.BASE	43X43 CM	M2	6	1,11	22,15	52	57,72	1.152
ARCA	ARCA	REV.BASE	31X60 CM	M2	5	0,93	16,70	40	37,20	668
ARCA	ARCA	RODAPIE	8X43 CM	UD	12	0,41	8,40	136	55,49	1.142
ARCA	ARCA LINE	REV.BASE	31X60 CM	M2	5	0,93	16,60	40	37,20	664
ARCA	GAP	LISTELO	7X60 CM	UD	10	0,42	8,50	60	25,20	510
ARCA	MOS.ARCA	REV.BASE	31X60 CM	M2	5	0,93	16,58	40	37,20	663
ARISTEA	ARISTEA	PAV.BASE	31X31 CM	M2	13	1,25	22,85	66	82,50	1.508
ARISTEA	ARISTEA	REV.BASE	25X40 CM	M2	15	1,50	22,73	36	54,00	818
ARISTEA	ARISTEA	RODAPIE	8X31 CM	UD	12	0,30	5,05	192	57,60	970
ARISTEA	CORA	LISTELO	6,5X25 CM	UD	10	0,16	2,50	196	31,36	490
ARISTEA	TUI	LISTELO	6,5X25 CM	UD	20	0,32	5,02	72	23,33	361
ARQUITECT	ARQUITECT	PAV.BASE	14,8X90CM	M2	6	0,78	18,56	30	23,40	557
ARQUITECT	ARQUITECT	PAV.BASE	30X60 CM	M2	6	1,06	25,38	40	42,40	1.015
ARQUITECT	ARQUITECT	PAV.BASE	45X90 CM	M2	3	1,22	28,38	20	24,40	568
ARQUITECT	INK	LISTELO	14,8X90CM	UD	3	0,39	8,40	30	11,70	252
ARQUITECT	MADE	PAV.BASE	14,8X90CM	M2	6	0,78	18,80	30	23,40	564
ARQUITECT	MADE	PAV.BASE	45X90 CM	M2	3	1,22	28,38	20	24,40	568
ARQUITECT	PLANK	PAV.BASE	45X90 CM	M2	3	1,22	27,35	20	24,40	547
ARQUITECT	PLANK LIS	PAV.BASE	14,8X90CM	M2	6	0,78	18,97	30	23,40	569
ARQUITECT	PLANK LIS	PAV.BASE	19X57 CM	M2	9	0,98	19,74	64	62,72	1.263
ARQUITECT	PLANK LIS	PAV.BASE	45X45 CM	M2	7	1,43	29,02	44	62,92	1.277
ARQUITECT	PLANK LIS	PAV.BASE	45X90 CM	M2	3	1,22	28,10	20	24,40	562
ARQUITECT	PLANK LIS	PAV.BASE	60X60 CM	M2	3	1,07	25,63	32	34,24	820
ARQUITECT	PLANK LIS	RODAPIE	10X45 CM	UD	12	0,54	12,22	77	41,58	941
ARQUITECT	PLANK LIS	RODAPIE	8X31 CM	UD	12	0,30	4,92	192	57,60	945
ARQUITECT	PLANK LIS	RODAPIE	8X45 CM	UD	12	0,44	7,63	112	49,73	855
ARQUITECT	QUORUM	REV.BASE	14,8X90CM	M2	6	0,78	18,34	30	23,40	550
ARQUITECT	QUORUM	REV.BASE	45X90 CM	M2	3	1,22	27,60	20	24,40	552
ARQUITECT	RUST	PAV.BASE	14,8X90CM	M2	6	0,78	19,10	30	23,40	573
ARQUITECT	RUST	PAV.BASE	45X90 CM	M2	3	1,22	28,55	20	24,40	571
ARQUITECT	SCULPTURE	DEC.PACK3	15X60 CM	UD	1	0,27	6,30	50	13,30	315
ARQUITECT	TRACKS	PB.ANTID	14,8X90CM	M2	6	0,78	18,86	30	23,40	566
ARQUITECT	TRACKS	PB.ANTID	45X90 CM	M2	3	1,22	28,38	20	24,40	568
ATLAS	ATLAS	PAV.BASE	49X49 CM	M2	4	0,96	21,25	36	34,56	765
ATLAS	ATLAS	REV.BASE	40X120 CM	M2	2	0,95	20,30	24	22,80	487
ATLAS	RODAS	REV.BASE	40X120 CM	M2	2	0,95	20,79	24	22,80	499
ATMOSFERA	ATMOSFERA	PB.ANTID	14,8X90CM	M2	6	0,78	18,30	30	23,40	549
ATMOSFERA	ATMOSFERA	PB.ANTID	45X90 CM	M2	3	1,22	28,70	20	24,40	574
ATMOSFERA	ATMOSFERA	PB.ANTID	61X61 CM	M2	2	0,74	33,80	30	22,20	1.014
ATMOSFERA	ATMOSFERA	PAV.BASE	14,8X90CM	M2	6	0,78	19,16	30	23,40	575
ATMOSFERA	ATMOSFERA	PAV.BASE	22,4X90CM	M2	6	1,21	29,05	20	24,20	581
ATMOSFERA	ATMOSFERA	PAV.BASE	45X90 CM	M2	3	1,22	28,38	20	24,40	568
ATMOSFERA	ATMOSFERA	LISTELO	2,5X60 CM	UD	9	0,16	4,95	140	22,68	693
ATMOSFERA	ATMOSFERA	LISTELO	2,5X75 CM	UD	10	0,19	4,10	72	13,68	295
ATMOSFERA	ATMOSFERA	PELD.E.D.	33X90 CM	UD	1	0,30	7,30	15	4,46	110
ATMOSFERA	ATMOSFERA	PELD.E.I.	33X90 CM	UD	1	0,30	7,30	15	4,46	110
ATMOSFERA	ATMOSFERA	PELD.R.R.	33X90 CM	UD	4	1,19	27,60	15	17,82	414
ATMOSFERA	ATMOSFERA	PELDAÑO	33X90 CM	UD	2	0,59	14,20	15	8,91	213
ATMOSFERA	ATMOSFERA	RODAPIE	10X45 CM	UD	12	0,54	12,22	77	41,58	941
ATMOSFERA	ATMOSFERA	ZANQUIN D	10X30 CM	UD	10	0,30	5,60	108	32,40	605

SERIE	MODELO	TIPO	FORMATO	U.D						
ATMOSFERA	ATMOSFERA	ZANQUIN I	10X30 CM	UD	10	0,30	5,60	108	32,40	605
BASALT	BASALT	PB.ANTID	45X45 CM	M2	7	1,43	28,91	44	62,92	1.272
BASALT	BASALT	PB.ANTID	60X60 CM	M2	3	1,07	24,81	32	34,24	794
BASALT	BASALT	PAV.BASE	30X60 CM	M2	6	1,06	25,38	40	42,40	1.015
BASALT	BASALT	PAV.BASE	45X45 CM	M2	7	1,43	28,91	44	62,92	1.272
BASALT	BASALT	PAV.BASE	60X60 CM	M2	3	1,07	24,81	32	34,24	794
BASALT	BASALT	MOSAICO	30X30 CM	M2	6	0,53	10,50	60	31,80	630
BASALT	BASALT	TABLILLA	14,8X60 C	M2	11	0,97	23,27	50	48,50	1.163
BASALT	BASALT	TABLILLA	4,8X60 CM	M2	11	0,31	7,76	140	43,40	1.086
BASALT	BASALT	TABLILLA	9,8X60 CM	M2	11	0,64	15,51	70	44,80	1.086
BASALT	BASALT	PELD.R.R.	33X60 CM	UD	4	0,79	18,32	28	22,06	513
BASALT	BASALT	RODAPIE	10X60 CM	UD	12	0,72	16,80	70	50,40	1.176
BASALT	BASALT	RODAPIE	8X45 CM	UD	12	0,44	9,00	112	49,73	1.008
BELVER	BELVER	PAV.BASE	31X31 CM	M2	13	1,25	22,74	66	82,50	1.501
BELVER	BELVER	PAV.BASE	43X43 CM	M2	6	1,11	22,40	52	57,72	1.165
BELVER	BELVER	REV.BASE	20X60 CM	M2	9	1,08	19,11	64	69,12	1.223
BELVER	BELVER	RODAPIE	8X31 CM	UD	12	0,30	4,92	192	57,60	945
BELVER	BELVER	RODAPIE	8X43 CM	UD	12	0,41	8,40	136	55,49	1.142
BELVER	CORUS	REV.BASE	20X60 CM	M2	9	1,08	17,79	64	69,12	1.139
BELVER	ODA	LISTELO	5X60 CM	UD	10	0,30	5,00	140	42,00	700
BELVER	ODA	MURAL	40X60 CM	UD	1	0,24	4,05	48	11,52	194
BELVER	SIMO	REV.BASE	20X60 CM	M2	9	1,08	18,34	64	69,12	1.174
BERMEO	BERMEO	PAV.BASE	19X57 CM	M2	9	0,98	19,80	64	62,72	1.267
BERMEO	BERMEO	RODAPIE	8X31 CM	UD	12	0,30	4,92	192	57,60	945
BITEX	BITEX BRI	REV.BASE	30X90 CM	M2	4	1,06	23,32	28	29,68	653
BITEX	BITEX BRI	DECORADO	30X90 CM	UD	4	1,06	22,40	12	12,77	269
BITEX	BITEX BRI	MOLDURA	5X30 CM	UD	5	0,08	1,60	280	21,00	448
BITEX	BITEX BRI	ZOCALO	15X30 CM	UD	10	0,45	11,00	60	27,00	660
BITEX	BITEX MAT	PAV.BASE	60X60 CM	M2	3	1,07	24,72	32	34,24	791
BITEX	BITEX MAT	REV.BASE	30X90 CM	M2	4	1,06	23,36	28	29,68	654
BITEX	BITEX MAT	MOLDURA	5X30 CM	UD	5	0,08	1,60	280	21,00	448
BITEX	BITEX MAT	ZOCALO	15X30 CM	UD	10	0,45	11,00	60	27,00	660
BITEX	BITEX MAT	RODAPIE	10X60 CM	UD	12	0,72	16,80	70	50,40	1.176
BRICKS	DRIFF	REV.BASE	7,5X38 CM	M2	17	0,49	8,02	84	41,16	674
BRICKS	VARIANT	REV.BASE	7,5X38 CM	M2	17	0,49	8,02	84	41,16	674
CAMPUS-MU	CAMPUS	PB.ANTID	30X60 CM	M2	8	1,44	2			

EMBALAJE PACKING LIST







SERIE	MODELO	TIPO	FORMATO	U.D			KG				KG
CIVIS	CIVIS	LISTELO	10,5X31CM	UD	6	0,18	4,38	140	25,20	613	
CIVIS	CIVIS	MOLDURA	4X31 CM	UD	8	0,10	2,48	280	26,88	694	
CIVIS	CIVIS	ZOCALO	23X31 CM	UD	5	0,36	7,65	26	9,23	199	
CIVIS	CIVIS	RODAPIE	8X43 CM	UD	12	0,41	8,40	136	55,49	1.142	
CIVIS	NOVUM	MURAL	60X93 CM	UD	2	1,04	23,40	20	20,88	468	
CIVIS	ROMAN	REV.BASE	31X60 CM	M2	5	0,93	15,63	40	37,20	625	
COMBINE	DUAL	REV.BASE	23X25 CM	M2	24	0,97	13,80	45	43,65	621	
COMBINE	KOLORS	REV.BASE	23X25 CM	M2	24	0,97	13,80	45	43,65	621	
COMBINE	KOLORS DE	REV.BASE	23X25 CM	M2	24	0,97	13,80	45	43,65	621	
CONCORDE	CONCORDE	PB.ANTID	31X31 CM	M2	13	1,25	22,45	66	82,50	1.482	
CONCORDE	CONCORDE	PAV.BASE	31X31 CM	M2	13	1,25	23,19	66	82,50	1.531	
CONCORDE	CONCORDE	PAV.BASE	43X43 CM	M2	6	1,11	22,12	52	57,72	1.150	
CONCORDE	CONCORDE	REV.BASE	25X40 CM	M2	15	1,50	21,98	36	54,00	791	
CONCORDE	CONCORDE	RODAPIE	8X31 CM	UD	12	0,30	4,92	192	57,60	945	
CONCORDE	CONCORDE	RODAPIE	8X43 CM	UD	12	0,41	8,40	136	55,49	1.142	
CONCORDE	LAYER	LISTELO	6,5X25 CM	UD	10	0,16	2,50	196	31,36	490	
CONCORDE	PLUS	LISTELO	4X40 CM	UD	10	0,17	3,50	238	40,46	833	
CONCORDE	SPIN	LISTELO	6,5X25 CM	UD	10	0,16	2,50	196	31,36	490	
CORINTO	ARGOS	TACO	10X10 CM	UD	18	0,18	5,22	140	25,20	731	
CORINTO	ATICA	CORNISA	5X31 CM	UD	8	0,12	2,56	280	34,72	717	
CORINTO	ATICA	INSERTO	12X12 CM	UD	10	0,14	2,10	60	8,64	126	
CORINTO	ATICA	LISTELO	8,6X31 CM	UD	6	0,16	2,46	140	22,68	344	
CORINTO	ATICA	ZOCALO	23X31 CM	UD	5	0,36	4,89	26	9,23	127	
CORINTO	CORINTO	PAV.BASE	43X43 CM	M2	6	1,11	22,40	52	57,72	1.165	
CORINTO	CORINTO	REV.BASE	31X60 CM	M2	5	0,93	17,40	40	37,20	696	
CORINTO	CORINTO	ZOCALO	20X31 CM	UD	9	0,56	8,10	63	35,15	510	
CORINTO	MINOS	REV.BASE	31X60 CM	M2	5	0,93	17,25	40	37,20	690	
CORINTO	MOS.CORIN	REV.BASE	31X60 CM	M2	5	0,93	17,40	40	37,20	696	
CORINTO	PRIMIS	LISTELO	3X31 CM	UD	10	0,09	1,50	280	25,20	420	
CORINTO	PRIMIS	MURAL	62X60 CM	UD	1	0,37	7,40	32	11,90	237	
CORONA	ARISTO	REV.BASE	25X40 CM	M2	15	1,50	22,22	36	54,00	800	
CORONA	CORNER	REV.BASE	25X40 CM	M2	15	1,50	22,60	36	54,00	814	
CORONA	CORONA	REV.BASE	25X40 CM	M2	15	1,50	22,70	36	54,00	817	
CORONA	CORONA	LISTELO	6,5X25 CM	UD	10	0,16	2,50	196	31,36	490	
CORONA	CORONA	LISTELO	8X40 CM	UD	10	0,33	5,24	119	39,27	624	
CORONA	FUTURA	REV.BASE	25X40 CM	M2	15	1,50	22,14	36	54,00	797	
CORONA	MOS.CORON	REV.BASE	25X40 CM	M2	15	1,50	23,09	36	54,00	831	
CORONA	ORIGAMI	REV.BASE	25X40 CM	M2	15	1,50	21,39	36	54,00	770	
COVER	COVER	PAV.BASE	43X43 CM	M2	6	1,11	22,40	52	57,72	1.165	
COVER	COVER	REV.BASE	31X60 CM	M2	5	0,93	17,40	40	37,20	696	
COVER	COVER	RODAPIE	8X43 CM	UD	12	0,41	8,40	136	55,49	1.142	
COVER	LABEL	REV.BASE	31X60 CM	M2	5	0,93	17,40	40	37,20	696	
DIPLOMATI	BRIO	LISTELO	6,5X25 CM	UD	10	0,16	2,50	196	31,36	490	
DIPLOMATI	DIPLOMATI	REV.BASE	25X40 CM	M2	15	1,50	22,50	36	54,00	810	
DIPLOMATI	DIPLOMATI	DECORADO	25X40 CM	UD	6	0,60	9,30	26	15,60	242	
DIPLOMATI	DIPLOMATI	LISTELO	3,5X25 CM	UD	10	0,09	1,30	392	35,28	510	
DIPLOMATI	DIPLOMATI	LISTELO	8X40 CM	UD	10	0,33	5,24	119	39,27	624	
DIPLOMATI	MILRAYAS	LISTELO	4X25 CM	UD	10	0,10	1,50	392	39,20	588	
DIPLOMATI	MOS.DIPLO	REV.BASE	25X40 CM	M2	15	1,50	23,54	36	54,00	847	
DOLOMIT	DOLOMIT	PAV.BASE	45X90 CM	M2	3	1,22	28,45	20	24,40	569	
DOLOMIT	DOLOMIT	RODAPIE	10X45 CM	UD	12	0,54	12,22	77	41,58	941	
DOREX	ALEGORIA	MOLDURA	3,5X40 CM	UD	4	0,06	1,40	300	16,80	420	
DOREX	DOREX	PAV.BASE	49X49 CM	M2	4	0,96	21,22	36	34,56	764	
DOREX	DOREX	PAV.BASE	58,5X58,5	M2	5	1,71	35,38	24	41,04	849	
DOREX	DOREX	REV.BASE	40X120 CM	M2	2	0,95	21,54	24	22,80	517	
DOREX	DOREX	DECORADO	40X120 CM	UD	2	0,96	20,30	25	24,00	508	
DOREX	DOREX	DECORADO	58,5X58,5	UD	2	0,68	16,52	34	23,19	562	
DOREX	DRIP DORE	REV.BASE	40X120 CM	M2	2	0,95	20,50	24	22,80	492	
DOREX	FRISO	INSERTO	25X25 CM	UD	4	0,25	6,00	26	6,55	156	
DOREX	FRISO	LISTELO	10,5X29CM	UD	6	0,18	4,38	140	25,20	613	
DOREX	IRMA	INSERTO	14X20 CM	UD	10	0,30	4,40	114	34,20	502	
DOREX	IRMA A	LISTELO	7X40 CM	UD	4	0,11	3,28	119	13,33	390	
DOREX	IRMA B	LISTELO	7X40 CM	UD	4	0,11	3,28	119	13,33	390	
DOREX	VARY DORE	REV.BASE	40X120 CM	M2	2	0,95	20,08	24	22,80	482	
EARTH	EARTH	PB.ANTID	30X60 CM	M2	6	1,06	25,38	40	42,40	1.015	
EARTH	EARTH	PAV.BASE	45X90 CM	M2	3	1,22	28,40	20	24,40	568	
EARTH	EARTH	MOSAICO	30X30	M2	6	0,53	10,50	60	31,80	630	
EARTH	EARTH	MOSAICO	45X45 CM	M2	5	1,01	23,65	56	56,56	1.324	
EARTH	EARTH	PELD.R.R.	30X60 CM	UD	4	0,79	18,32	28	22,06	513	
EARTH	EARTH	PELD.R.R.	33X90 CM	UD	4	1,19	27,60	15	17,82	414	
EARTH	EARTH	RODAPIE	10X45 CM	UD	12	0,54	12,22	77	41,58	941	
ECOTREND	ECOTREND	LISTELO	2,5X75 CM	UD	10	0,19	4,10	72	13,68	295	
ELYT	AKROM	DECORADO	20X60 CM	UD	5	0,60	10,13	30	18,00	304	
ELYT	BIBLIO	LISTELO	4,5X60 CM	UD	10	0,30	5,00	140	42,00	700	
ELYT	ELVES	REV.BASE	20X60 CM	M2	9	1,08	18,34	64	69,12	1.174	
ELYT	ELVES MET	REV.BASE	20X60 CM	M2	9	1,08	18,72	64	69,12	1.198	
ELYT	ELYT	REV.BASE	20X60 CM	M2	9	1,08	19,21	64	69,12	1.229	
ELYT	ELYT	DECORADO	20X60 CM	UD	5	0,60	10,13	30	18,00	304	
ETHOS	ANTIC	LISTELO	10X60 CM	UD	10	0,59	12,25	70	41,30	858	
ETHOS	BOX	LISTELO	4,8X60 CM	UD	10	0,30	5,00	140	42,00	700	
ETHOS	ETHOS	PAV.BASE	43X43 CM	M2	6	1,11	21,32	52	57,72	1.109	
ETHOS	ETHOS	REV.BASE	20X60 CM	M2	9	1,08	18,15	64	69,12	1.162	
ETHOS	ETHOS	DECORADO	20X60 CM	UD	5	0,60	10,13	30	18,00	304	
ETHOS	ETHOS	RODAPIE	8X43 CM	UD	12	0,41	8,40	136	55,49	1.142	
ETHOS	METAL	LISTELO	1,5X60 CM	UD	5	0,05	1,08	182	8,19	196	
ETHOS	METEOR	REV.BASE	20X60 CM	M2	9	1,08	18,44	64	69,12	1.180	
ETHOS	NAZCA	REV.BASE	20X60 CM	M2	9	1,08	17,51	64	69,12	1.121	
EXPLEND	EXPLEND	REV.BASE	25X75 CM	M2	5	0,93	17,76	54	50,22	959	
EXPLEND	EXPLEND	DECORADO	25X75 CM	UD	6	1,12	21,06	27	30,13	569	







SERIE	MODELO	TIPO	FORMATO	U.D			KG				KG
EXPLEND	KITWIN	LISTELO	7X75 CM	UD	4	0,22	3,36	114	25,54	383	
EXPLEND	MADREPERL	REV.BASE	25X75 CM	M2	5	0,93	17,71	54	50,22	956	
EXPLEND	NAUTILUS	REV.BASE	25X75 CM	M2	5	0,93	16,30	54	50,22	880	
EXTERIOR	EXTERIOR	PB.ANTID	61X61 CM	M2	2	0,74	32,40	30	22,20	974	
EXTRA	EXTRA	REV.BASE	45X90 CM	M2	3	1,22	28,95	20	24,40	579	
EXTREM	EXTREM	PB.ANTID	14,8X90CM	M2	6	0,78	19,03	30	23,40	571	
EXTREM	EXTREM	PB.ANTID	45X90 CM	M2	3	1,22	28,25	20	24,40	565	
EXTREM	EXTREM	PELD.ANTI	32,4X90 C	UD	2	0,59	17,00	15	8,91	255	
FUSION	FUSION	LISTELO	2,5X75 CM	UD	10	0,19	4,10	72	13,68	295	
FUTURA	FUTURA	PAV.BASE	31X31 CM	M2	13	1,25	22,74	66	82,50	1.501	
FUTURA	FUTURA	RODAPIE	8X31 CM	UD	12	0,30	4,92	192	57,60	945	
GARD	BRIS	REV.BASE	31X60 CM	M2	5	0,93	15,90	40	37,20	636	
GARD	GARD	PAV.BASE	31X31 CM	M2	13	1,25	23,05	66	82,50	1.521	
GARD	GARD	PAV.BASE	43X43 CM	M2	6	1,11	22,12	52	57,72	1.150	
GARD	GARD	REV.BASE	25X40 CM	M2	15	1,50	22,05	36	54,00	794	
GARD	GARD	REV.BASE	31X60 CM	M2	5	0,93	16,98	40	37,20	679	
GARD	GARD	LISTELO	6,5X25 CM	UD	10	0,16	2,50	196	31,36	490	
GARD	GARD	LISTELO	8X40 CM	UD	10	0,33	5,24	119	39,27	624	
GARD	GARD	RODAPIE	8X31 CM	UD	12	0,30	4,92	192	57,60	945	
GARD	GARD	RODAPIE	8X43 CM	UD	12	0,41	8,40	136	55,49	1.142	
GARD	MOS.GARD	REV.BASE	25X40 CM	M2	15	1,50	23,51	36	54,00	846	
GARD	MOS.REMY	REV.BASE	25X40 CM	M2	15	1,50	20,81	36	54,00	749	
GARD	TREVES	REV.BASE	25X40 CM	M2	15	1,50	20,75	36	54,00	747	
GARD	TREVES	REV.BASE	31X60 CM	M2	5	0,93	15,78	40	37,20	631	
GENIUS	GENIUS	PAV.BASE	60X60 CM	M2	4	1,44	32,00	32	46,08	1.024	
GENIUS	GENIUS	PELD.R.R.	30X60 CM	UD	4	0,72	15,60	28	20,05	437	
GENIUS	GENIUS	RODAPIE	10X60 CM	UD	12	0,72	16,48	70	50,40	1.153	
GLINT	GLINT	REV.BASE	25X75 CM	M2	5	0,93	17,28	54	50,22	933	
GLINT	GLINT	LISTELO	4X75 CM	UD	6	0,19	3,72	72	13,82	268	
GOLIAT	GOLIAT	PB.ANTID	120X120	M2	1	1,44	38,90	24	34,56	934	
GOLIAT	GOLIAT	PB.ANTID	60X120 CM	M2	2	1,44	38,92	24	34,56	934	
GOLIAT	GOLIAT	PAV.BASE	120X120	M2	1	1,44	38,96	24	34,56	935	
GOLIAT	GOLIAT	PAV.BASE									

SERIE	MODELO	TIPO	FORMATO	U.D						
INTERNI	ORDITO	PAVBASE	45X90 CM	M2	3	1,22	28,38	20	24,40	568
INTERNI	PATINA	PAVBASE	90X90 CM	M2	1	0,82	21,76	40	32,80	870
INTERNI	PATINA	RODAPIE	10X90 CM	UD	6	0,67	12,00	50	33,30	600
INTERNI	RIGATO	PAVBASE	20X120 CM	M2	6	1,39	37,40	30	41,70	1.122
INTERNI	SPATOLA	PAVBASE	45X90 CM	M2	3	1,22	28,38	20	24,40	568
INTERNI	VOLUMI	REVBASE	40X120 CM	M2	2	0,95	20,30	24	22,80	487
INTRO	INTRO	PAVBASE	60X60 CM	M2	3	1,07	24,94	32	34,24	798
INTRO	INTRO	REVBASE	30X90 CM	M2	4	1,06	22,50	28	29,68	630
INTRO	INTRO	RODAPIE	10X60 CM	UD	12	0,72	16,80	70	50,40	1.176
INTRO	MOS.INTRO	REVBASE	30X90 CM	M2	4	1,06	22,40	24	25,44	538
INTRO	MOTION	REVBASE	30X90 CM	M2	4	1,06	20,75	24	25,44	498
INTRO	SENDAI	REVBASE	30X90 CM	M2	4	1,06	22,46	24	25,44	539
ITER	DIAMANT	TACO	14,8X14,8	UD	13	0,29	6,73	96	27,46	598
ITER	FLY	TACO	14,8X29,8	UD	7	0,31	6,44	68	20,94	438
ITER	FORM	TACO	14,8X14,8	UD	10	0,22	4,68	96	21,12	449
ITER	ITER	PAVBASE	14,8X90CM	M2	6	0,78	18,30	30	23,40	549
ITER	ITER	PAVBASE	45X90 CM	M2	3	1,22	28,38	20	24,40	568
ITER	ITER	CHEVRON D	7,5X36,5	UD	12	0,54	12,22	77	41,58	941
ITER	ITER	CHEVRON I	7,5X36,5	UD	12	0,54	12,22	77	41,58	941
ITER	ITER	MOSAICO	30X30 CM	M2	6	0,53	10,50	60	31,80	630
ITER	ITER	TACO	14,8X14,8	UD	19	0,42	7,49	96	40,13	719
ITER	ITER	RODAPIE	10X45 CM	UD	12	0,54	12,22	77	41,58	941
ITER	RITMIK	TACO	14,8X29,8	UD	7	0,31	5,71	68	20,94	388
ITER	SIGNUM	PAVBASE	14,8X90CM	M2	6	0,78	18,30	30	23,40	549
ITER	SIGNUM	PAVBASE	45X90 CM	M2	3	1,22	28,38	20	24,40	568
ITER	STATUS	PAVBASE	14,8X90CM	M2	6	0,78	18,30	30	23,40	549
ITER	STATUS	PAVBASE	45X90 CM	M2	3	1,22	28,38	20	24,40	568
ITER	TEXTURE	TACO	14,8X14,8	UD	19	0,42	7,35	96	40,13	706
ITER	TEXTURE	TACO	14,8X29,8	UD	12	0,53	8,83	68	35,90	601
JAZZ	JAZZ	REVBASE	25X75 CM	M2	5	0,93	17,97	54	50,22	970
JAZZ	JAZZ	DECORADO	25X75 CM	UD	6	1,12	21,06	27	30,13	569
JAZZ	JAZZ	LISTELO	2,5X75 CM	UD	10	0,19	4,10	72	13,68	295
JEWELL	DESTIL	REVBASE	30X90 CM	M2	4	1,06	23,60	24	25,44	566
JEWELL	FLUCTUS	REVBASE	30X90 CM	M2	4	1,06	23,60	24	25,44	566
JEWELL	LUXIT	REVBASE	30X90 CM	M2	4	1,06	23,60	28	29,68	661
JOB	JOB	PAVBASE	19X57 CM	M2	9	0,98	20,25	64	62,72	1.296
JOB	JOB	RODAPIE	8X31 CM	UD	12	0,30	4,92	192	57,60	945
JOB	TEAM	PAVBASE	19X57 CM	M2	9	0,98	20,25	64	62,72	1.296
KRONOS	KRONOS	PAVBASE	60X60 CM	M2	3	1,07	25,88	32	34,24	828
KRONOS	KRONOS	REVBASE	30X90 CM	M2	4	1,06	23,18	28	29,68	649
KRONOS	KRONOS	RODAPIE	10X60 CM	UD	12	0,72	16,80	70	50,40	1.176
KRONOS	SINTER	REVBASE	30X90 CM	M2	4	1,06	23,04	24	25,44	553
KRONOS	TEMPO	REVBASE	30X90 CM	M2	4	1,06	23,11	28	29,68	647
LEGEND	LEGEND	PAVBASE	20X120 CM	M2	5	1,18	30,53	36	42,48	1.099
LEGEND	LEGEND	PAVBASE	60X120 CM	M2	2	1,44	36,19	27	38,88	977
LEGEND	LEGEND	PELD.R.R.	33X120 CM	UD	2	0,79	21,40	24	18,86	514
LEGEND	LEGEND	RODAPIE	10X60 CM	UD	12	0,72	16,80	70	50,40	1.176
LEGEND	LEGENDART	PAVBASE	20X120 CM	M2	5	1,18	30,39	36	42,48	1.094
LIBERTY	LIBERTY	PAVBASE	43X43 CM	M2	6	1,11	22,40	52	57,72	1.165
LIBERTY	LIBERTY	REVBASE	31X60 CM	M2	5	0,93	16,70	40	37,20	668
LIBERTY	MOS.LIBER	REVBASE	31X60 CM	M2	5	0,93	16,85	40	37,20	674
LIBERTY	NOUVEAU	PAVBASE	43X43 CM	M2	6	1,11	21,62	52	57,72	1.124
LIBERTY	NOUVEAU	INSERTO	12X16,5CM	UD	8	0,24	4,40	114	27,36	502
LIBERTY	NOUVEAU	LISTELO	10,5X31CM	UD	6	0,18	4,38	140	25,20	613
LIBERTY	NOUVEAU	MOLDURA	2X31 CM	UD	10	0,09	1,50	280	25,20	420
LIBERTY	NOUVEAU	MOLDURA	3X31 CM	UD	6	0,05	1,80	280	15,12	504
LIBERTY	NOUVEAU	ZOCALO	20X31 CM	UD	9	0,56	8,10	63	35,15	510
LINO	ETNAL	LISTELO	1,5X31 CM	UD	50	0,24	5,00	108	25,38	540
LINO	IROKO	LISTELO	1,5X31 CM	UD	10	0,05	1,00	280	14,00	280
LINO	LINO	PAVBASE	31X31 CM	M2	13	1,25	23,44	66	82,50	1.547
LINO	LINO	PAVBASE	43X43 CM	M2	6	1,11	21,98	52	57,72	1.143
LINO	LINO	REVBASE	31X60 CM	M2	5	0,93	17,55	40	37,20	702
LINO	LINO	RODAPIE	8X31 CM	UD	12	0,30	4,92	192	57,60	945
LINO	LINO	RODAPIE	8X43 CM	UD	12	0,41	8,40	136	55,49	1.142
LINO	MILRAYAS	LISTELO	4X31 CM	UD	10	0,12	1,90	280	33,60	532
LUMBER	LUMBER	PAVBASE	15X90 CM	M2	7	0,94	19,58	30	28,20	587
LUMBER	LUMBER	RODAPIE	8X45 CM	UD	12	0,44	9,00	112	49,73	1.008
LUMINA	LUMINA	REVBASE	30X90 CM	M2	4	1,06	23,75	28	29,68	665
MADEIRA	MADEIRA	PAVBASE	30X60 CM	M2	8	1,44	30,46	32	46,08	975
MADEIRA	MADEIRA	RODAPIE	8X30 CM	UD	12	0,29	5,28	192	55,30	1.014
MADEIRA	MADEIRA A	PB.ANTID	30X60 CM	M2	8	1,44	30,46	32	46,08	975
MAJESTIC	MAJESTIC	PB.ANTID	45X45 CM	M2	7	1,43	29,04	44	62,92	1.278
MAJESTIC	MAJESTIC	PAVBASE	45X45 CM	M2	7	1,43	29,23	44	62,92	1.286
MAJESTIC	MAJESTIC	PAVBASE	90X90 CM	M2	2	1,62	42,60	20	32,40	852
MAJESTIC	MAJESTIC	RODAPIE	10X90 CM	UD	6	0,67	12,00	50	33,30	600
MAJESTIC	MAJESTIC	RODAPIE	8X45 CM	UD	12	0,44	9,00	112	49,73	1.008
MARMARIA	AGORA	REVBASE	30X90 CM	M2	4	1,06	23,14	28	29,68	648
MARMARIA	AGUAS AGO	REVBASE	30X90 CM	M2	4	1,06	21,58	24	25,44	518
MARMARIA	AGUAS ARC	REVBASE	30X90 CM	M2	4	1,06	22,04	24	25,44	529
MARMARIA	AGUAS ART	REVBASE	30X90 CM	M2	4	1,06	21,88	24	25,44	525
MARMARIA	AGUAS MIC	REVBASE	30X90 CM	M2	4	1,06	22,00	24	25,44	528
MARMARIA	ARCADIA	REVBASE	30X90 CM	M2	4	1,06	23,32	28	29,68	653
MARMARIA	ARTEMIS	REVBASE	30X90 CM	M2	4	1,06	23,28	28	29,68	652
MARMARIA	COLUMNNA A	REVBASE	30X90 CM	M2	4	1,06	21,04	24	25,44	505
MARMARIA	COLUMNNA M	REVBASE	30X90 CM	M2	4	1,06	20,88	24	25,44	501
MARMARIA	HELENIS	LISTELO	6,5X30 CM	UD	8	0,15	2,85	140	21,50	399
MARMARIA	HELENIS	MOLDURA	3,5X30 CM	UD	6	0,06	1,69	280	17,30	472
MARMARIA	HELENIS	ZOCALO	13X30 CM	UD	10	0,38	8,44	60	22,98	506
MARMARIA	MARMARIA	MODULO	30X30 CM	UD	5	0,45	7,15	72	32,40	515

SERIE	MODELO	TIPO	FORMATO	U.D						
MARMARIA	MICENAS	REVBASE	30X90 CM	M2	4	1,06	23,50	28	29,68	658
MARMARIA	NAKOS	REVBASE	30X90 CM	M2	4	1,06	23,46	24	25,44	563
MARMI	UNICA	MODULO	30X30	UD	5	0,44	7,80	54	23,76	421
MAXIS	MAXIS	PAVBASE	80X80 CM	M2	2	1,28	32,50	32	40,96	1.040
MAXIS	MAXIS	PELD.R.R.	33X80 CM	UD	2	0,53	15,26	36	19,01	549
MAXIS	MAXIS	RODAPIE	10X80 CM	UD	6	0,48	11,70	78	37,25	913
MENHIR	HYPNOS	REVBASE	45X90 CM	M2	3	1,22	25,30	20	24,40	506
MENHIR	MENHIR	PAVBASE	30X60 CM	M2	6	1,06	25,38	40	42,40	1.015
MENHIR	MENHIR	PAVBASE	45X90 CM	M2	3	1,22	28,10	20	24,40	562
MENHIR	MENHIR	PAVBASE	60X60 CM	M2	3	1,07	25,25	32	34,24	808
MENHIR	MENHIR	MODULO	30X44,3	UD	5	0,66	14,50	36	23,76	522
MENHIR	MENHIR	RODAPIE	10X45 CM	UD	12	0,54	12,22	77	41,58	941
MENHIR	MENHIR	RODAPIE	10X60 CM	UD	12	0,72	16,80	70	50,40	1.176
MENHIR	MENHIR AN	PB.ANTID	45X90 CM	M2	3	1,22	27,85	20	24,40	557
MENHIR	MENHIR AN	PB.ANTID	60X60 CM	M2	3	1,07	25,19	32	34,24	806
MENHIR	MIDAS	REVBASE	45X90 CM	M2	3	1,22	26,60	20	24,40	532
METALIKA	AKROM	DECORADO	20X60 CM	UD	5	0,60	10,13	30	18,00	304
METALIKA	CHIP	LISTELO	3,5X60 CM	UD	10	0,30	5,00	140	42,00	700
METALIKA	METALIKA	PAVBASE	31X31 CM	M2	13	1,25	23,17	66	82,50	1.529
METALIKA	METALIKA	PAVBASE	43X43 CM	M2	6	1,11	22,15	52	57,72	1.152
METALIKA	METALIKA	REVBASE	20X60 CM	M2	9	1,08	19,69	64	69,12	1.260
METALIKA	METALIKA	RODAPIE	8X31 CM	UD	12	0,30	4,94	192	57,60	949
METALIKA	METALIKA	RODAPIE	8X43 CM	UD	12	0,41	8,40	136	55,49	1.142
METALIKA	MOS.CHIP	REVBASE	20X60 CM	M2	9	1,08	18,15	64	69,12	1.162
METALIKA	MOS.METAL	REVBASE	25X40 CM	M2	15	1,50	27,75	36	54,00	999
METALIKA	PLURIEL	LISTELO	4,5X60 CM	UD	10	0,30	5,00	140	42,00	700
METALIKA	SOLEX	LISTELO	3X60 CM	UD	6	0,13	3,00	140	17,64	420
METALIKA	XENON	MURAL	60X60 CM	UD	1	0,36	6,08	48	17,28	292
MOMENT	BRAND	LISTELO	22,4X90CM	UD	6	1,21	28,55	20	24,24	571
MOMENT	IMPRINT	REVBASE	45X90 CM	M2	3	1,22	28,20	20	24,40	564
MOMENT	IMPRINT	LISTELO	14,8X45 C	UD	10	0,68	15,00	40	27,20	600
MOMENT	MOMENT	PAVBASE	14,8X90CM	M2	6	0,78	18,97	30	23,40	569
MOMENT	MOMENT	PAVBASE	22,4X90CM	M2	6	1,21	28,35	20	24,20	567
MOMENT	MOMENT	PAVBASE	45X90 CM	M2	3	1,22	28,38	20	24,40	568
MOMENT	MOMENT	RODAPIE	10X45 CM	UD	12	0,54	12,22	77	41,58	941
MOMENT	TILT	MODULO	22,4X45CM	UD	6	0,60	15,90	26	15,60	413
MOSAICOS	ADORNO	MODULO	30X30 CM	UD	6	0,53	9,30	96	51,26	893
MOSAICOS	ALKEMIA	MODULO	30X30 CM	UD						

EMBALAJE PACKING LIST

SERIE	MODELO	TIPO	FORMATO	U.D						
PALACIO	SINTRA	REVBASE	30X90 CM	M2	4	1,06	22,17	24	25,44	532
PASS	PASS	PAVBASE	19X57 CM	M2	9	0,98	19,93	64	62,72	1.275
PASS	PASS	RODAPIE	8X31 CM	UD	12	0,30	4,92	192	57,60	945
PIGMENTS	PIGMENTS	PB.ANTID	30X60 CM	M2	8	1,44	30,46	32	46,08	975
PIGMENTS	PIGMENTS	PAVBASE	30X60 CM	M2	8	1,44	30,46	32	46,08	975
PIGMENTS	PIGMENTS	RODAPIE	8X30 CM	UD	12	0,29	5,28	192	55,30	1.014
POLARIS	POLARIS	REVBASE	25X75 CM	M2	5	0,93	17,56	54	50,22	948
POLARIS	TREK	MODULO	30X30 CM	UD	6	0,49	11,52	60	29,52	691
PORTLAND	LONDON	MURAL	60X60 CM	UD	1	0,36	6,08	48	17,28	292
PORTLAND	MOS.OTUS	REVBASE	20X60 CM	M2	9	1,08	16,75	64	69,12	1.072
PORTLAND	NEW YORK	MURAL	60X60 CM	UD	1	0,36	6,08	48	17,28	292
PORTLAND	OTUS	LISTELO	5X60 CM	UD	10	0,30	5,00	140	42,00	700
PORTLAND	PARIS	MURAL	60X60 CM	UD	1	0,36	6,08	48	17,28	292
PORTLAND	PORTLAND	PAVBASE	31X31 CM	M2	13	1,25	22,96	66	82,50	1.515
PORTLAND	PORTLAND	PAVBASE	43X43 CM	M2	6	1,11	22,15	52	57,72	1.152
PORTLAND	PORTLAND	REVBASE	20X60 CM	M2	9	1,08	18,83	64	69,12	1.205
PORTLAND	PORTLAND	RODAPIE	8X31 CM	UD	12	0,30	4,92	192	57,60	945
PORTLAND	PORTLAND	RODAPIE	8X43 CM	UD	12	0,41	8,40	136	55,49	1.142
PRISMA	LINUS	LISTELO	6,5X25 CM	UD	10	0,16	2,50	196	31,36	490
PRISMA	LINUS	LISTELO	8X40 CM	UD	10	0,33	5,24	119	39,27	624
PRISMA	LUMIERE	MOLDURA	2,5X60 CM	UD	9	0,16	4,95	140	22,68	693
PRISMA	LUMIERE	MOLDURA	5X60 CM	UD	10	0,30	5,00	140	42,00	700
PRISMA	MOS.LINUS	REVBASE	25X40 CM	M2	15	1,50	27,75	36	54,00	999
PRISMA	MOS.PRIS	REVBASE	20X60 CM	M2	9	1,08	18,23	64	69,12	1.166
PRISMA	PRISMA	REVBASE	20X60 CM	M2	9	1,08	19,85	64	69,12	1.270
PRISMA	PRISMA	LISTELO	4,5X60 CM	UD	10	0,30	5,00	140	42,00	700
PRISMA	PRISMALIN	REVBASE	20X60 CM	M2	9	1,08	18,36	64	69,12	1.175
PRISMA	SHOW	MODULO	20X60 CM	UD	5	0,60	10,13	30	18,00	304
PRISMA	VELVET	MURAL	60X60 CM	UD	1	0,36	6,08	48	17,28	292
PROSPECT	AKROM	DECORADO	20X60 CM	UD	5	0,60	10,13	72	43,20	729
PROSPECT	EPOQUE	REVBASE	20X60 CM	M2	9	1,08	17,72	64	69,12	1.134
PROSPECT	MODUL	REVBASE	25X40 CM	M2	15	1,50	26,58	36	54,00	957
PROSPECT	NOVA	LISTELO	10X60 CM	UD	8	0,47	9,80	70	33,04	686
PROSPECT	NOVA	MODULO	20X60 CM	UD	5	0,60	10,13	30	18,00	304
PROSPECT	PROSPECT	REVBASE	20X60 CM	M2	9	1,08	18,75	64	69,12	1.200
PROSPECT	REMIX	LISTELO	4,8X60 CM	UD	7	0,20	3,54	112	22,74	397
PROYECCIO	DROP	REVBASE	30X60 CM	M2	6	1,06	25,38	40	42,40	1.015
PROYECCIO	DROP	REVBASE	45X90 CM	M2	3	1,22	27,85	20	24,40	557
PROYECCIO	NUCLEO	MODULO	30X59 CM	UD	5	0,87	17,38	36	31,32	626
PROYECCIO	OLEA	REVBASE	45X90 CM	M2	3	1,22	29,78	18	21,96	536
PROYECCIO	PROYA.C1	PB.ANTID	45X90 CM	M2	3	1,22	28,80	20	24,40	576
PROYECCIO	PROYA.C1	PB.ANTID	60X60 CM	M2	3	1,07	25,56	32	34,24	818
PROYECCIO	PROYECCIO	PAVBASE	14,8X90CM	M2	6	0,78	18,80	30	23,40	564
PROYECCIO	PROYECCIO	PAVBASE	30X60 CM	M2	6	1,06	25,38	40	42,40	1.015
PROYECCIO	PROYECCIO	PAVBASE	45X45 CM	M2	7	1,43	29,07	44	62,92	1.279
PROYECCIO	PROYECCIO	PAVBASE	45X90 CM	M2	3	1,22	28,55	20	24,40	571
PROYECCIO	PROYECCIO	PAVBASE	60X120 CM	M2	2	1,44	40,80	27	38,88	1.102
PROYECCIO	PROYECCIO	PAVBASE	60X60 CM	M2	3	1,07	25,78	32	34,24	825
PROYECCIO	PROYECCIO	MODULO	30X30 CM	UD	5	0,44	7,80	54	23,76	421
PROYECCIO	PROYECCIO	MOSAICO	30X30 CM	M2	6	0,53	11,93	60	31,80	716
PROYECCIO	PROYECCIO	PELD.E.D.	33X90 CM	UD	1	0,30	7,30	15	4,46	110
PROYECCIO	PROYECCIO	PELD.E.I.	33X90 CM	UD	1	0,30	7,30	15	4,46	110
PROYECCIO	PROYECCIO	PELD.R.R.	33X120 CM	UD	2	0,79	21,40	24	18,86	514
PROYECCIO	PROYECCIO	PELDAÑO	33X120 CM	UD	2	0,79	27,80	14	11,00	389
PROYECCIO	PROYECCIO	PELDAÑO	33X90 CM	UD	2	0,59	14,20	15	8,91	213
PROYECCIO	PROYECCIO	RODAPIE	10X60 CM	UD	12	0,72	16,80	70	50,40	1.176
PROYECCIO	PROYECCIO	RODAPIE	8X45 CM	UD	12	0,44	9,00	112	49,73	1.008
PROYECCIO	PROYECCIO	ZANQUIN D	10X30 CM	UD	10	0,30	5,60	108	32,40	605
PROYECCIO	PROYECCIO	ZANQUIN I	10X30 CM	UD	10	0,30	5,60	108	32,40	605
PULPIS	ALIAS	REVBASE	40X120 CM	M2	2	0,95	20,42	24	22,80	490
PULPIS	CAVE	REVBASE	40X120 CM	M2	2	0,95	20,33	24	22,80	488
PULPIS	DAFNE	LISTELO	10X40 CM	UD	6	0,24	5,10	132	31,68	673
PULPIS	PULPIS	PAVBASE	49X49 CM	M2	4	0,96	21,28	36	34,56	766
PULPIS	PULPIS	REVBASE	40X120 CM	M2	2	0,95	21,42	24	22,80	514
PULPIS	PULPIS	DECORADO	40X120 CM	UD	2	0,96	20,30	25	24,00	508
QUARZ	CODEX LAP	REVBASE	45X90 CM	M2	3	1,22	27,65	20	24,40	553
QUARZ	COMPAQ	MODULO	39X39 CM	UD	5	0,76	20,00	10	7,60	200
QUARZ	DUMAS	REVBASE	45X90 CM	M2	3	1,22	26,00	20	24,40	520
QUARZ	QUARZ	PAVBASE	30X60 CM	M2	6	1,06	25,38	40	42,40	1.015
QUARZ	QUARZ	PAVBASE	45X90 CM	M2	3	1,22	28,10	20	24,40	562
QUARZ	QUARZ	PAVBASE	60X60 CM	M2	3	1,07	25,06	32	34,24	802
QUARZ	QUARZ	REVBASE	30X90 CM	M2	4	1,06	23,39	28	29,68	655
QUARZ	QUARZ	MODULO	30X59 CM	UD	5	0,87	17,40	36	31,32	626
QUARZ	QUARZ	RODAPIE	10X45 CM	UD	12	0,54	12,22	77	41,58	941
QUARZ	QUARZ	RODAPIE	10X60 CM	UD	12	0,72	16,80	70	50,40	1.176
QUARZ	QUARZ LAP	PAVBASE	45X90 CM	M2	3	1,22	28,35	20	24,40	567
QUARZ	QUARZ LAP	PAVBASE	60X60 CM	M2	3	1,07	25,19	32	34,24	806
QUARZ	STRATA	REVBASE	30X90 CM	M2	4	1,06	22,75	24	25,44	546
QUARZ	VIRIAN	REVBASE	30X90 CM	M2	4	1,06	22,00	24	25,44	528
RAICES	RAICES	PAVBASE	45X45 CM	M2	7	1,43	27,59	44	62,92	1.214
RAICES	RAICES	MODULO	30X44,3	UD	5	0,66	14,50	36	23,76	522
RAICES	RAICES	PELD.R.R.	33X45 CM	UD	5	0,75	15,15	32	23,84	485
RAICES	RAICES	RODAPIE	8X45 CM	UD	12	0,44	9,00	112	49,73	1.008
RAICES	RAICES AN	PB.ANTID	45X45 CM	M2	7	1,43	27,75	44	62,92	1.221
RAICES	RAICES AN	PELD.R.R.	33X45 CM	UD	5	0,75	15,15	32	23,84	485
RAPOL	DRIP RAPO	REVBASE	40X120 CM	M2	2	0,95	19,75	24	22,80	474
RAPOL	RAPOL	PAVBASE	60X60 CM	M2	3	1,07	24,62	32	34,24	788
RAPOL	RAPOL	REVBASE	40X120 CM	M2	2	0,95	20,54	24	22,80	493
RAPOL	RAPOL	RODAPIE	10X60 CM	UD	12	0,72	16,19	70	50,40	1.133

SERIE	MODELO	TIPO	FORMATO	U.D						
RAPOL	VARY RAPO	REVBASE	40X120 CM	M2	2	0,95	19,71	24	22,80	473
REALE	FRAGANZA	LISTELO	4,5X60 CM	UD	10	0,30	5,00	140	42,00	700
REALE	FRAGANZA	MURAL	60X60 CM	UD	1	0,36	6,08	48	17,28	292
REALE	MOS.MIMES	REVBASE	20X60 CM	M2	9	1,08	17,47	64	69,12	1.099
REALE	PROMENADE	REVBASE	20X60 CM	M2	9	1,08	18,23	64	69,12	1.166
REALE	REALE	PAVBASE	43X43 CM	M2	6	1,11	22,46	52	57,72	1.168
REALE	REALE	REVBASE	20X60 CM	M2	9	1,08	18,80	64	69,12	1.203
REALE	REALE	DECORADO	20X60 CM	UD	5	0,60	10,13	30	18,00	304
RESORT	DINASTIA	CENFEA	20X30 CM	UD	5	0,30	5,80	63	18,59	365
RESORT	DINASTIA	LISTELO	7,5X30 CM	UD	9	0,20	2,61	140	27,72	365
RESORT	PREMIER	REVBASE	30X90 CM	M2	4	1,06	21,67	24	25,44	520
RESORT	RESORT	PAVBASE	60X60 CM	M2	3	1,07	26,28	32	34,24	841
RESORT	RESORT	REVBASE	30X90 CM	M2	4	1,06	23,36	28	29,68	654
RESORT	RESORT	DECORADO	30X90 CM	UD	4	1,06	22,40	12	12,77	269
RESORT	RESORT	MOLDURA	10X30 CM	UD	5	0,16	2,75	140	21,70	385
RESORT	RESORT	ZOCALO	20X30 CM	UD	5	0,30	5,80	63	18,59	365
RING	RETRO	PAVBASE	45X45 CM	M2	7	1,43	28,59	44	62,92	1.258
RING	RING	PB.ANTID	45X45 CM	M2	7	1,43	27,73	44	62,92	1.220
RING	RING	PAVBASE	45X45 CM	M2	7	1,43	29,04	44	62,92	1.278
RING	RING	RODAPIE	8X45 CM	UD	12	0,44	9,00	112	49,73	1.008
RING	RING	PAVBASE	30X60 CM	M2	8	1,44	30,46	32	46,08	975
ROUND	ROUND	RODAPIE	8X30 CM	UD	12	0,29	5,28	192	55,30	1.014
ROUND	ROUND ANT	PB.ANTID	30X60 CM	M2	8	1,44	29,34	32	46,08	939
ROUND	RUNE	REVBASE	30X60 CM	M2	8	1,44	30,46	32	46,08	975
ROW	ROW	REVBASE	25X40 CM	M2	15	1,50	23,51	36	54,00	846
SINTESIS	NOBI	LISTELO	6,5X31 CM	UD	10	0,20	3,50	140	28,00	490
SINTESIS	PETIT	LISTELO	5X31 CM	UD	5	0,08	1,60	280	21,00	448
SINTESIS	SINTESIS	REVBASE	31X60 CM	M2	5	0,93	18,08	40	37,20	723
SINTESIS	SINTESIS	DECORADO	31X60 CM	UD	5	0,93	18,50	20	18,60	370
SINTESIS	VILA	LISTELO	10X60 CM	UD	5	0,30	6,13	70	20,65	429
SINTESIS	VILA	MOLDURA	5X60 CM	UD	5	0,15	2,50	140	21,00	350
SOUND	MOS.SOUND	REVBASE	31X60 CM	M2	5	0,93	17,73	40	37,20	709
SOUND	SOUND	PAVBASE	43X43 CM	M2	6	1,11	22,12	52	57,72	1.150
SOUND	SOUND	REVBASE	31X60 CM	M2	5	0,93	16,98	40		

SERIE	MODELO	TIPO	FORMATO	U.D			KG				KG
TALISMAN	MOS.TALIS	REVBASE	31X60 CM	M2	5	0,93	17,20	40	37,20	688	
TALISMAN	TALISMAN	PAVBASE	43X43 CM	M2	6	1,11	21,88	52	57,72	1.138	
TALISMAN	TALISMAN	REVBASE	31X60 CM	M2	5	0,93	18,28	40	37,20	731	
TALISMAN	TALISMAN	DECORADO	31X60 CM	UD	5	0,93	18,50	20	18,60	370	
TALISMAN	TALISMAN	MOLDURA	7X31 CM	UD	9	0,20	3,87	140	27,72	542	
TALISMAN	TALISMAN	ZOCALO	20X31 CM	UD	9	0,56	8,10	63	35,15	510	
TALISMAN	TALISMAN	RODAPIE	8X43 CM	UD	12	0,41	8,40	136	55,49	1.142	
TALISMAN	TAMIR	PAVBASE	43X43 CM	M2	6	1,11	22,61	52	57,72	1.176	
TALISMAN	TANGRA	ESQUINA	21,5X21,5	UD	12	0,55	9,30	26	14,35	242	
TALISMAN	TANGRA	LISTELO	21,5X43	UD	6	0,60	9,30	26	15,60	242	
TALISMAN	TRAFOR	REVBASE	31X60 CM	M2	5	0,93	17,73	40	37,20	709	
TALISMAN	TRAVEL	LISTELO	5X60 CM	UD	5	0,15	2,50	140	21,00	350	
TALISMAN	TRIUNFO	REVBASE	31X60 CM	M2	5	0,93	17,10	40	37,20	684	
TECTONIC	TECTONIC	PB.ANTID	30X60 CM	M2	6	1,06	25,38	40	42,40	1.015	
TECTONIC	TECTONIC	PAVBASE	30X60 CM	M2	6	1,06	25,38	40	42,40	1.015	
TECTONIC	TECTONIC	PAVBASE	45X90 CM	M2	3	1,22	28,30	20	24,40	566	
TECTONIC	TECTONIC	LISTELO	14,8X60 C	UD	10	0,89	19,50	20	17,70	390	
TECTONIC	TECTONIC	LISTELO	2,5X60 CM	UD	9	0,16	4,95	140	22,68	693	
TECTONIC	TECTONIC	LISTELO	2,5X75 CM	UD	10	0,19	4,10	72	13,68	295	
TECTONIC	TECTONIC	LISTELO	4,8X60 CM	UD	30	0,89	13,50	20	17,70	270	
TECTONIC	TECTONIC	MODULO	30X44 CM	UD	5	0,66	11,84	36	23,76	426	
TECTONIC	TECTONIC	PELD.E.D.	33X90 CM	UD	1	0,30	7,30	15	4,46	110	
TECTONIC	TECTONIC	PELD.E.I.	33X90 CM	UD	1	0,30	7,30	15	4,46	110	
TECTONIC	TECTONIC	PELDAÑO	33X90 CM	UD	2	0,59	14,20	15	8,91	213	
TECTONIC	TECTONIC	RODAPIE	10X60 CM	UD	12	0,72	16,80	70	50,40	1.176	
TECTONIC	TECTONIC	ZANQUIN D	10X30 CM	UD	10	0,30	5,60	108	32,40	605	
TECTONIC	TECTONIC	ZANQUIN I	10X30 CM	UD	10	0,30	5,60	108	32,40	605	
TERME	BALNEA	REVBASE	31X60 CM	M2	5	0,93	16,90	40	37,20	676	
TERME	CELIO	INSERTO	16X16 CM	UD	10	0,26	7,50	60	15,60	450	
TERME	CELIO	ZOCALO	23X31 CM	UD	5	0,36	7,65	26	9,23	199	
TERME	CELIO A	LISTELO	10,5X31CM	UD	6	0,18	3,56	140	25,20	499	
TERME	CELIO B	LISTELO	10,5X31CM	UD	6	0,18	4,38	140	25,20	613	
TERME	GERION	LISTELO	3X31 CM	UD	8	0,07	1,60	250	18,00	400	
TERME	GERION	MURAL	62X60 CM	UD	3	1,12	22,20	20	22,32	444	
TERME	MOS.TERME	REVBASE	31X60 CM	M2	5	0,93	17,40	40	37,20	696	
TERME	TERME	PAVBASE	43X43 CM	M2	6	1,11	22,00	52	57,72	1.144	
TERME	TERME	REVBASE	31X60 CM	M2	5	0,93	18,28	40	37,20	731	
TERME	TERME	DECORADO	31X60 CM	UD	6	1,12	22,20	20	22,32	444	
TERME	TERME	DECORADO	43X43 CM	UD	6	1,11	24,22	26	28,86	630	
TERME	TERME	MOLDURA	7X31 CM	UD	9	0,20	2,61	140	27,72	365	
TERME	TERME	ZOCALO	20X31 CM	UD	9	0,56	8,10	63	35,15	510	
TIME	TIME	PB.ANTID	43X43 CM	M2	6	1,11	22,58	52	57,72	1.174	
TIME	TIME	PAVBASE	43X43 CM	M2	6	1,11	21,98	52	57,72	1.143	
TIME	TIME	RODAPIE	8X43 CM	UD	12	0,41	8,40	136	55,49	1.142	
TIVOLI	BLASON	CORNISA	5X31 CM	UD	5	0,08	1,60	280	21,00	448	
TIVOLI	BLASON	INSERTO	17X23 CM	UD	10	0,39	6,90	26	10,14	179	
TIVOLI	BLASON	LISTELO	12X31 CM	UD	5	0,19	4,05	60	11,40	243	
TIVOLI	BLASON	ZOCALO	23X31 CM	UD	5	0,36	7,65	26	9,23	199	
TIVOLI	CREST	REVBASE	31X60 CM	M2	5	0,93	17,40	40	37,20	696	
TIVOLI	GENS	LISTELO	15X31 CM	UD	10	0,45	11,00	60	27,00	660	
TIVOLI	GENS	LISTELO	7,5X31 CM	UD	9	0,20	2,61	140	27,72	365	
TIVOLI	MOS.TIVOL	REVBASE	31X60 CM	M2	5	0,93	17,60	40	37,20	704	
TIVOLI	NOBILIS B	PAVBASE	43X43 CM	M2	6	1,11	22,13	52	57,72	1.151	
TIVOLI	POSEIDON	LISTELO	3X31 CM	UD	10	0,12	1,90	280	33,60	532	
TIVOLI	POSEIDON	LISTELO	7X31 CM	UD	9	0,20	2,61	140	27,72	365	
TIVOLI	POSEIDON	MURAL	62X60 CM	UD	1	0,37	7,40	32	11,90	237	
TIVOLI	TIVOLI BR	PAVBASE	43X43 CM	M2	6	1,11	22,37	52	57,72	1.163	
TIVOLI	TIVOLI BR	REVBASE	31X60 CM	M2	5	0,93	18,38	40	37,20	735	
TIVOLI	TIVOLI BR	DECORADO	31X60 CM	UD	5	0,93	18,50	20	18,60	370	
TIVOLI	TIVOLI BR	RODAPIE	8X43 CM	UD	12	0,41	8,40	136	55,49	1.142	
TIVOLI	TIVOLI MA	PAVBASE	43X43 CM	M2	6	1,11	22,00	52	57,72	1.144	
TIVOLI	TIVOLI MA	REVBASE	31X60 CM	M2	5	0,93	17,00	40	37,20	680	
TIVOLI	TIVOLI MA	DECORADO	31X60 CM	UD	5	0,93	18,50	20	18,60	370	
TIVOLI	TIVOLI MA	RODAPIE	8X43 CM	UD	12	0,41	8,40	136	55,49	1.142	
TIVOLI	TRIBUN	INSERTO	12X16,4 C	UD	8	0,24	4,40	114	27,36	502	
TIVOLI	TRIBUN	LISTELO	10X31 CM	UD	6	0,18	4,38	140	25,20	613	
TIVOLI	TRIBUN	MOLDURA	3X31 CM	UD	6	0,05	1,80	280	15,12	504	
TRAMA	MALENA	LISTELO	4X25 CM	UD	10	0,10	1,50	392	39,20	588	
TRAMA	MIX	LISTELO	5X40 CM	UD	10	0,20	3,80	238	47,60	904	
TRAMA	MOS.TRAMA	REVBASE	25X40 CM	M2	15	1,50	23,45	36	54,00	844	
TRAMA	TRAMA	REVBASE	25X40 CM	M2	15	1,50	22,44	36	54,00	808	
TRAMA	TRAMA	LISTELO	3,5X25 CM	UD	10	0,09	1,30	392	35,28	510	
TRAMA	TRAMA	LISTELO	8X40 CM	UD	10	0,33	5,32	119	39,27	633	
UP!	BEND	TACO	14,8X14,8	UD	13	0,29	6,23	96	27,46	598	
UP!	EVEN	TACO	14,8X14,8	UD	15	0,33	6,02	96	31,68	577	
UP!	OPTIC	TACO	14,8X14,8	UD	14	0,31	6,61	96	29,84	634	
UP!	QUICK	TACO	14,8X14,8	UD	15	0,33	6,72	96	31,68	645	
UP!	SLIDE	TACO	14,8X14,8	UD	15	0,33	6,50	96	31,68	624	
VANCOUVER	VANCOUVER	PAVBASE	20X120 CM	M2	5	1,18	30,50	36	42,48	1.098	
VANCOUVER	VANCOUVER	RODAPIE	10X60 CM	UD	12	0,72	17,35	70	50,40	1.215	
VANTAGE	DRIP	REVBASE	40X120 CM	M2	2	0,95	20,30	24	22,80	487	
VANTAGE	VANTAGE	REVBASE	40X120 CM	M2	2	0,95	21,46	24	22,80	515	
VANTAGE	VARY	REVBASE	40X120 CM	M2	2	0,95	20,38	24	22,80	489	
VANTAGE	WEB	REVBASE	40X120 CM	M2	2	0,95	20,30	24	22,80	487	
VARDEN	VARDEN	REVBASE	7,5X30 CM	M2	44	0,99	21,16	50	49,50	1.058	
VARIOS	DOM	LISTELO	2,5X31 CM	UD	60	0,47	7,20	54	25,27	389	
VARIOS	ALEA	LISTELO	1,5X12 CM	UD	100	0,18	8,00	108	19,44	864	
VARIOS	ALEA	LISTELO	1,5X31 CM	UD	50	0,24	5,00	108	25,38	540	
VARIOS	COMBI	MODULO	25X45 CM	UD	8	0,88	21,20	20	17,60	424	

SERIE	MODELO	TIPO	FORMATO	U.D			KG				KG
VARIOS	FUJI	LISTELO	5X30 CM	UD	30	0,47	13,20	54	25,11	713	
VARIOS	FUJI	TACO	10X10 CM	UD	20	0,20	2,60	144	28,80	374	
VARIOS	METAL	ANGULO	1,5X10	UD	30	0,09	0,66	432	38,88	285	
VARIOS	METAL	LISTELO	1,5X120	UD	6	0,11	0,80	200	21,60	160	
VARIOS	METAL	LISTELO	1X120 CM	UD	10	0,12	1,10	200	24,00	220	
VARIOS	METAL	LISTELO	2X75 CM	UD	10	0,15	1,00	72	10,80	72	
VARIOS	METROPOLI	MODULO	30X30 CM	UD	8	0,73	15,64	30	21,84	469	
VARIOS	PLAY	MODULO	30X30 CM	UD	5	0,45	7,15	72	32,40	515	
VARIOS	TINTAGEL	LISTELO	6X30 CM	UD	20	0,36	5,60	54	19,44	302	
VARIOS	TINTAGEL	MODULO	30X30 CM	UD	5	0,44	7,80	54	23,76	421	
VARIOS	TREVI	LISTELO	4X25 CM	UD	10	0,10	1,50	392	39,20	588	
VARIOS	TREVI	LISTELO	4X31 CM	UD	10	0,12	1,90	280	33,60	532	
VETRO	DENISA	MOLDURA	2X60 CM	UD	9	0,16	4,95	140	22,68	693	
VETRO	DRIP	MODULO	20X60 CM	UD	5	0,60	10,13	30	18,00	304	
VETRO	GLASS	REVBASE	25X40 CM	M2	15	1,50	27,75	36	54,00	999	
VETRO	LUMIERE	MOLDURA	2,5X60 CM	UD	9	0,16	4,95	140	22,68	693	
VETRO	LUMIERE	MOLDURA	5X60 CM	UD	10	0,30	5,00	140	42,00	700	
VETRO	MOS.VETRO	REVBASE	20X60 CM	M2	9	1,08	18,34	64	69,12	1.174	
VETRO	NORMA	MURAL	40X60 CM	UD	2	0,48	8,10	30	14,40	243	
VETRO	VETRO	REVBASE	20X60 CM	M2	9	1,08	18,81	64	69,12	1.204	
VETRO	VETRO	DECORADO	20X60 CM	UD	5	0,60	10,13	44	26,40	446	
VETRO	VOLANT	REVBASE	20X60 CM	M2	9	1,08	18,30	64	69,12	1.171	
WAY	BREAK	REVBASE	30X90 CM	M2	4	1,06	23,60	24	25,44	566	
WAY	LEVEL	REVBASE	30X90 CM	M2	4	1,06	20,92	24	25,44	502	
WAY	RIF	REVBASE	30X90 CM	M2	4	1,06	20,96	24	25,44	503	
WAY	TRAIL	REVBASE	30X90 CM	M2	4	1,06	21,04	24	25,44	505	
WAY	WAY	PAVBASE	60X60 CM	M2	3	1,07	25,37	32	34,24	812	
WAY	WAY	REVBASE	30X90 CM	M2	4	1,06	22,72	28	29,68	636	
WAY	WAY	RODAPIE	10X60 CM	UD	12	0,72	16,80	70	50,40	1.176	
WOODEN	WOODEN BR	REVBASE	30X90 CM	M2	4	1,06	23,43	28	29,68	656	
WOODEN	WOODEN MA	PAVBASE	14,8X90CM	M2	6	0,78	19,20	30	23,40	576	
WOODEN	WOODEN MA	PAVBASE	22,4X90CM	M2	6	1,21	28,26	20	24,20	565	
WOODEN	WOODEN MA	PAVBASE	45X90 CM	M2	3	1,22	28,45	20	24,40		

SALONI
cerámica

SALONI CERÁMICA
Ctra. Alcora Km. 17, 12130
San Juan de Moró, Castellón, SPAIN
saloni@saloni.com
P +34 964 34 34 34
F +34 964 70 10 01

saloni.com