



**GrupoHalcón**  
cerámicas

**2017/2018**

# GrupoHalcón

cerámicas

CATÁLOGO GENERAL

2017/2018

PARTIDA FOYES FERRAES S/N  
12110 ALCORA (CASTELLON) SPAIN  
T.: +34 964 367 367 / F.: +34 964 367 328  
[halcon@halconceramicas.com](mailto:halcon@halconceramicas.com)  
[www.halconceramicas.com](http://www.halconceramicas.com)



## MEDIO AMBIENTE ENVIRONMENT

**El compromiso de Grupo Halcón con la protección y conservación del medio ambiente nace de la convicción de que el desarrollo sostenible no es una alternativa, sino una obligación para todos.**

En el Grupo Halcón nos sentimos comprometidos con el bienestar y la calidad de vida de todos; por ello, todos nuestros sistemas de producción y reciclaje están controlados, creando un compromiso con el medio ambiente y respetándolo por el bien del planeta.

En nuestro proceso productivo, reutilizamos los esmaltes y engobes cerámicos, el agua de producción y el soporte crudo. Además, los papeles, plásticos y otros materiales de desecho, son gestionados por técnicos acreditados.

**Halcón Group's commitment to the protection and conservation of the environment emerged in the belief that sustainable development is not an option but an obligation for all of us.**

At Halcón Group we are committed to the welfare and quality of life of all; therefore, all our production and recycling systems are controlled, creating a commitment to the environment and respecting it for the good of the planet.

We reuse enamels and ceramic glazes, water and crude cement in our production process. In addition, paper, plastic and other waste materials are managed by accredited specialists.



**GrupoHalcón**  
cerámicas



# + 50 | EXPERIENCIA AñosYears | EXPERIENCE

Somos una empresa dedicada al diseño, la fabricación y la distribución de productos cerámicos y ofrecemos la gama más amplia de revestimientos, pavimentos y porcelánicos a precios muy competitivos y con la mejor relación calidad-precio.

Con más de 50 años de experiencia, somos uno de los grupos líderes del mercado de la cerámica nacional e internacional. Nuestro éxito reside en la dedicación, la constante búsqueda de la excelencia y nuestro valor humano.

Somos un equipo dinámico, multidisciplinar y con gran capacidad de adaptación a los diferentes mercados y tendencias. Contamos con la tecnología más avanzada.

En los últimos dos años, Grupo Halcón Cerámicas, ha realizado una importante inversión que nos posiciona entre los primeros grupos con mayor capacidad de producción del sector cerámico en España.

Nuestras instalaciones cuentan con las plantas de producción más innovadoras, con los sistemas de fabricación más avanzados y con sistemas de impresión digital de última tecnología.

We are a company dedicated to design, manufacture and distribution of ceramic products and offer the widest range of floor and wall tiles as well as trims: tiles in red and white body, ceramic and porcelain flooring, all in a selection of sizes, colours and textures.

With over 50 years of experience, today Halcón Cerámicas Group is a leading company in the national and international ceramics market. We operate in most countries in the world, thanks to our versatility and ability to adapt to changes in different markets.

We have the most advanced technology, we offer competitive prices and work on the continuous improvement of all production processes to advance and meet the most demanding needs of the market.

In the last two years, Grupo Halcón has made a significant investment that makes us one of the companies with the highest production capacity in the ceramic sector in Spain.

Our facilities include the most innovative production plants, with the most advanced manufacturing and Inkjet systems always applying the latest technologies.

PLANTAS DE PRODUCCIÓN  
PRODUCTION PLANTS

4

LINEAS DE PRODUCCIÓN  
ENAMELLING LINES

16

HORNOS  
KILNS

14

CAPACIDAD PRODUCTIVA  
PRODUCTION CAPACITY

40.000.000 M2  
SQM

# SIMBOLOGÍA

## SYMBOLS



PAV Y REV  
WALL & FLOOR



PAVIMENTO  
FLOOR TILE



REVESTIMIENTO  
WALL TILE



MATE  
MATT



BRILLO  
GLOSSY



PULIDO  
POLISHED



EFECTO METÁLICO  
METALLIC INK



TINTA BRILLO  
SHINE INK EFFECT



ANTIDSLIZANTE  
ANTISLIP



ANTIHELO  
FROST RESISTANT



ESPESORADO  
HEAVY THICKNESS



BISEL  
BEVEL



CLEAN-TECH



SENSIBLE MANCHAS  
STAINING SENSITIVE



RELIEVE  
RELIEF



RECTIFICADO  
RECTIFIED



DECOR POR M2  
SQM DECOR



INTERLOCKING  
SINFÍN



PICKING



PALLET



V0 VERY UNIFORM  
APPEARANCE



V1 UNIFORM  
APPEARANCE



V2 SLIGHT  
VARIATION



V3 MODERATE  
VARIATION



V4 SUBSTANCIAL  
VARIATION

TIPOLOGÍA  
DE PRODUCTO

NOMBRE DE LA SERIE  
SERIES NAME

FORMATO  
SIZE



DESCRIPCIÓN DE LA IMAGEN  
IMAGE DESCRIPTION

# CÓMO USAR ESTE CATÁLOGO

## HOW TO USE THIS CATALOGUE



SIMBOLOGÍA  
SYMBOLS



CÓDIGO DE PRECIO  
PRICE CODE

CARACTERÍSTICAS ESPECIALES PIEZA  
SPECIAL TECHNICAL CHARACTERISTICS

PIEZAS / CAJA  
PIECES / BOX

The catalog page displays a grid of tile products. Each product entry includes a small image of the tile, a description of the tile name and size, a price code, and a small icon indicating special technical characteristics. At the bottom of the page, there is a section for 'FORMATOS DISPONIBLES' (AVAILABLE SIZES) and 'PAVIMENTO SUGERIDO' (RECOMMENDED FLOOR TILE).

PAVIMENTO SUGERIDO  
RECOMMENDED FLOOR TILE

FORMATOS DISPONIBLES  
AVAILABLE SIZES

DESCRIPCIÓN DE LA PIEZA  
PIECE DESCRIPTION

# ÍNDICE DE PRODUCTOS POR FORMATOS

## PRODUCTS INDEX BY FORMATS

### GRES PORCELÁNICO ESMALTADO

### GLAZED PORCELAIN

	MODELO MODEL	PÁGINAS PAGES
23,3x120 cm. 9,2"x47,2"	ATELIER	14
	BIARRITZ	16
	KATMANDÚ	18
	NIÁGARA	20
	BALTIMORE	22 <b>NEW</b>
	BUFFALO	24 <b>NEW</b>
	DECK	26 <b>NEW</b>
	SIROUK	28 <b>NEW</b>
	VERACRUZ	30 <b>NEW</b>
	WOODLAND	32 <b>NEW</b>
VIKING	33 <b>NEW</b>	

24x88 cm. 9,4"x34,6"	ATELIER	34 <b>NEW</b>
	BALTIMORE	35 <b>NEW</b>
	ATLANTIS	36 <b>NEW</b>
	HIGH SIERRA	38 <b>NEW</b>

15,3x58,9 cm. 6"x23,2"	ATELIER	40 <b>NEW</b>
	BALTIMORE	41 <b>NEW</b>
	CHEROKEE	42 <b>NEW</b>
	IDAHO	44 <b>NEW</b>
	KATMANDÚ	45 <b>NEW</b>

75x75 cm. 29,5"x29,5"	LIMESTONE	46 <b>NEW</b>
	CONCRETE	48 <b>NEW</b>

60,5x60,5 cm. 24"x24"	CONCRETE	50 <b>NEW</b>
	EASY	52
	FLORENCE	54
	KIBAL	56 <b>NEW</b>
	MAGNUM	58
	MOLIÈRE	60
	NIVAL	62 <b>NEW</b>
	TECNO	64
	UPTOWN	66
	URBAN	68
	DOM	70 <b>NEW</b>
	FACTORY	74
	ARABESCO	76
	ANTICA	77 <b>NEW</b>
	AVENUE	78 <b>NEW</b>
	SANTORINI	79
	PARADISO	80
	BLANCO	81
	BOTTICINO	82

	MODELO MODEL	PÁGINAS PAGES
60,5x60,5 cm. 24"x24"	BOLONIA	83
	PALATINA	84
	ELEMENTS	85
	CALACATTA	86
	KENSINGTON	86
	ESCUDO	88
	IMOLA	89
	BRESCIA	89
	ELEGANCE	90
	JAZMÍN	91
	VERONA	91
	TÍVOLI	91
	LOOK	92
	KALOS	93

60x60 cm. 23,6"x23,6" RECT.	SANTORINI RECT.	79
	PALATINA RECT.	84
	ELEMENTS RECT.	85
	LOOK RECT.	92
	SUPERWHITE	94
	SUPERBLACK	94
	STONE AGE ANTISLIP	96
	MOLIÈRE ANTISLIP	96 <b>NEW</b>
FERME ANTISLIP	98 <b>NEW</b>	

45x90 cm. 18"x36"	DOM	72
	ANTICA	118
	CHICAGO ANTISLIP	120
	MANDAL	122
	BLENDSTONE	124
	BRIO	126
	PALATINA	128 <b>NEW</b>
	SENSO	130 <b>NEW</b>

30x60 cm. 12"x23,6"	DOM	72
	FACTORY	74
	PALATINA	84 <b>NEW</b>
	ÁLAMO	100 <b>NEW</b>
	BLUEFISH	102
	CLAY	104
	DARWIN	106 <b>NEW</b>
	HIGHLANDS	108 <b>NEW</b>
	KOMY	110 <b>NEW</b>
	NAIN	112
	NORANDA	112

	MODELO MODEL	PÁGINAS PAGES
30x60 cm. 12"x23,6"	NORMANDÍA	113
	STONE	114
	TEAKWOOD	116 <b>NEW</b>
	BLANCO	116 <b>NEW</b>
	ANTICA	118

45x45 cm. 18"x18"	TECNO	64
	FACTORY	74
	ELEGANCE	90
	ÁLAMO	100
	CLAY	104
	DOLMEN	132
	CORTALS	134 <b>NEW</b>
	MARSHALL	135
	CONCEPT	136
	HABITAT	136
	MOLIÈRE	138 <b>NEW</b>
	EDISON	140
	TABARCA ANTISLIP	141
TARIMA ANTISLIP	142	
FERME ANTISLIP	143	

33,3x33,3 cm. 13"x13"	CONCEPT	136
	KARISA ANTISLIP	144
	NÁPOLES ANTISLIP	146
	CASTILLA	148
	ÁGATA	148
	SAN REMO	150 <b>NEW</b>
	CHILE	152 <b>NEW</b>
	IRIS	153
	IMOLA	153
	SORRENTO	153
DARWIN	153	

31x31 cm. 12,2"x12,2" ESPESORADO HEAVY THICKNESS	CALI ANTISLIP	154
	MEDELLÍN ANTISLIP	154
	AGUAVIVA ANTISLIP	155 <b>NEW</b>
	DOM ANTISLIP	155 <b>NEW</b>

## PAVIMENTO GRES GRES FLOOR TILE

	MODELO MODEL	PÁGINAS PAGES
24,5x90 cm. 9,6"x35,4"	KIRIBATI	158
	LAPONIA	160
23,5x66,2cm. 9,25"x26"	CALEDONIA	162
	OAKLAND	163
	AMENTO	164
	AMAZONAS	164
	MASAI	166
	PAOLO	167 <b>NEW</b>
	BALTIMORE	168 <b>NEW</b>
	BIARRITZ	170 <b>NEW</b>
15,4x60 cm. 6"x23,6"	ARLINGTON	172
	ATELIER	174
	TAVOLA	175
	CROSSOVER	176
	VALIRA	178
60x60 cm. 23,6"x23,6"	TIROL	180
	ANDROS ANTISLIP	181
	NEPTUNO	182
	HEMINGWAY	183
	AQUITANIA	184
	CAPRI	184
	DUMAS	185
	SOLOMON	185
	ELBA	185
	45x45 cm. 18"x18"	ACAPULCO
ALPINO		187
LIDO		188
LEGEND		189
SAMBA		190
DENVER		191
PARADOR		192
BORNEO		192
KUMANA		193
NORUEGA		194
ELMA		194
TORINO		195
BENGAL ANTISLIP		196
DOUGLAS ANTISLIP		196
HOLMES ANTISLIP		198
WATSON ANTISLIP		198
MARPLE ANTISLIP		198

	MODELO MODEL	PÁGINAS PAGES
45x45 cm. 18"x18"	BLANES ANTISLIP	199
	FIGUERES ANTISLIP	199
	OLIANA ANTISLIP	199
	DOLOMITI	200 <b>NEW</b>
	BRITANNIA	201
	AZALEA	202
	BANGKOK	202
	WESTON	204
	BURANO	204
	TOBAGO	204
	CREMA MARFIL	206
	FUSTE	206
	SADYA	206
	COAST	207 <b>NEW</b>
	IMOLA	208
	ALPI	208
	SANTORINI	208
BOLONIA	208	
JAZMÍN	209	
ESCUDO	209	
IRIS	209	
BOTTICINO	210	
ELEGANCE	210	
OKABA	211	
BRESCIA	211	
ÚBEDA	211	
VERDI	212	
ROSETÓN FEZ	212	
ELEMENTS	214	
NAVIA	214	
PALATINA	214	
LOOK	216	
KEY WEST	217	
SORRENTO	218	
DARWIN	218	
EXPERIENCE	220	
STOCKHOLM	221	
PAX	222 <b>NEW</b>	
FÁTIMA	222	
SILVERSTONE	223	
RAPOLANO	223	
LONDON	224	
PORTLAND	225	
MOMENTS	226	
BÓSFORO	228	

	MODELO MODEL	PÁGINAS PAGES
45x45 cm. 18"x18"	CAMPUS	230
	SILVER SHADOW	230
	MECANO	231
	CABIL	231
	MERLÍN	231
MONTESA	231	
33,8x33,8 cm. 13,3"x13,3"	ALMAGRO	234
	ALMANSA	235
	MAÍZ	235
PRISMA	236	
34x34 cm. 13,4"x13,4" ESPESORADO HEAVY THICKNESS	ZAFRA	237
	GIBRALTAR	238
	VALENCIA	240
	SAX	241 <b>NEW</b>
	VULCANO	242 <b>NEW</b>
	ELIXIR	243
	CÁCERES	243
	BADAJOS	243
	MANACOR	243
	33,3x33,3 cm. 13"x13"	BOGOTÁ
ALARCÓN		233
REQUENA		233
SANTILLANA		233
ZANZÍBAR		234
TOLOSA		234

## PAVIMENTO FLOOR TILE



## ÍNDICE DE PRODUCTOS POR FORMATOS PRODUCTS INDEX BY FORMATS

### REVESTIMIENTO PASTA ROJA RED BODY WALL TILE

	MODELO MODEL	PÁGINAS PAGES
30x90 cm. 12"x35,4"	FOSTER	246 <b>NEW</b>
	KALOS	248 <b>NEW</b>
	BLANCOS	351

24,2x68,5 cm. 9,5"x27"	BRIO	250 <b>NEW</b>
	ARABESCO	252
	ATMÓSFERA	254
	DOCK	256
	LAPONIA DOCK	256
	GLOSS	258
	IRIS	262
	LOOK MATE	264
	MIKADO	266
	PAX	268 <b>NEW</b>
	PISCIS	270 <b>NEW</b>
	PALATINA	271 <b>NEW</b>
	BLANCOS	351

20x60 cm. 8"x23,6"	BROADWAY	272
	STARDUST	273
	CROCO	274
	EXPERIENCE	276
	MARSHALL	278
	STOCKHOLM	280
	VELO	284
	BLANCOS	351

20x50 cm. 8"x20"	JAZMÍN	286
	ALMERÍA	287
	BOLONIA	287
	CLAY	288
	FACTORY	290
	MELIÁ	292
	MOMENTS	293
	PORTLAND	294
	FRANKLIN	296
	DARWIN	298
	ZOE	300 <b>NEW</b>
	COLOURS	302
	ELEMENTS	308
	GALLERY	309
	HAPPY	310
	KEY WEST	312
	LOOK	314
	PALATINA	318 <b>NEW</b>

	MODELO MODEL	PÁGINAS PAGES
20x50 cm. 8"x20"	SANTORINI	319 <b>NEW</b>
	STYLE	351
	LIFE	351
	BLANCOS	351

33x55 cm. 13"x21,7"	BRICKWORK	320 <b>NEW</b>
	TIME	321 <b>NEW</b>
	PRIORAT	322 <b>NEW</b>
	RUEDA	323 <b>NEW</b>
	FOSTER	324 <b>NEW</b>
	VITA	325 <b>NEW</b>
	COAST	326 <b>NEW</b>
	ELEGANCE	327 <b>NEW</b>
	BLANCOS	351

31x45 cm. 12"x18"	BARBATE	328
	RIBASSOS	328
	BENASQUE	329
	CADAQUÉS	330
	NEWPORT	332
	FLORIDA	332
	BRIX	333
	EDÉN	334
	ELEGANCE	334
	IRIS	335
	IMOLA	335
	BOLONIA	335
	FÁTIMA	335
	RAPOLANO	336
	SORRENTO	337
	SILVERSTONE	338
	ORSAY	349
	BEAT	350
	BLANCOS	351

31,6x60 cm. 12"x24"	BUILD	340
	BLANCOS	351

25x40 cm. 10"x16"	OROPESA	341
	PEDRERA	341
	LOUNGE	342
	BAMBÚ	344
	MOSAICO MIX	345
	BLANCOS	351

	MODELO MODEL	PÁGINAS PAGES
12,6x38,2 cm. 5"x15"	ANTICA	348

10x20 cm. 4"x8"	METROTILE	350
--------------------	-----------	-----

20x20 cm. 7,8"x7,8"	BLANCOS	351
------------------------	---------	-----

25x36,5 cm. 9,8"x14,2"	BLANCOS	351
---------------------------	---------	-----

### REVESTIMIENTO PASTA BLANCA WALL TILE WHITE BODY

30x60 cm. 12"x24" RECT	BLANCOS	351
------------------------------	---------	-----

7,5x30 cm. 3"x12"	ARLES	346
----------------------	-------	-----

# ÍNDICE ALFABÉTICO DE SERIES

## ALPHABETICAL INDEX SERIES

MODELO MODEL	FORMATO FORMAT	PÁGINA PAGE
<b>A</b>		
ACAPULCO	45x45	186
ÁGATA	33,3x33,3	148
AGUAVIVA ANTISLIP	31x31	155 <b>NEW</b>
ÁLAMO	30x60	100 <b>NEW</b>
ÁLAMO	45x45	100
ALARCÓN	33,3x33,3	233
ALMAGRO	33,8x33,8	234
ALMANSA	33,8x33,8	235
ALMERÍA	20x50	287
ALPI	45x45	208
ALPINO	45x45	187
AMENTO	23,5x66,2	164
AMAZONAS	23,5x66,2	164
ANDROS ANTISLIP	60x60	181
ANTICA	12,6x38,2	348
ANTICA	60,5x60,5	77 <b>NEW</b>
ANTICA	45x90	118
ANTICA	30x60	118
AQUITANIA	60x60	184
ARABESCO	24,2x68,5	252
ARABESCO	60,5x60,5	76
ARLES	7,5x30	346
ARLINGTON	15,4x60	172
ATELIER	23,3x120	14
ATELIER	24x88	34 <b>NEW</b>
ATELIER	15,3x58,9	40 <b>NEW</b>
ATELIER	15,4x60	174
ATLANTIS	24x88	36 <b>NEW</b>
ATMÓSFERA	24,2x68,5	254
AVENUE	60,5x60,5	78 <b>NEW</b>
AZALEA	45x45	202

MODELO MODEL	FORMATO FORMAT	PÁGINA PAGE
<b>B</b>		
BADAJOS	34x34	243
BALTIMORE	23,3x120	22 <b>NEW</b>
BALTIMORE	24x88	35 <b>NEW</b>
BALTIMORE	15,3x58,9	41 <b>NEW</b>
BALTIMORE	23,5x66,2	168 <b>NEW</b>
BAMBÚ	25x40	344
BANGKOK	45x45	202
BARBATE	31x45	328
BEAT	31x45	350
BENASQUE	31x45	329
BENGAL ANTISLIP	45x45	196

MODELO MODEL	FORMATO FORMAT	PÁGINA PAGE
BIARRITZ	23,3x120	16
BIARRITZ	23,5x66,2	170 <b>NEW</b>
BLANCOS	60,5x60,5	81
BLANCOS	30x60	116 <b>NEW</b>
BLANCOS	30x90	351
BLANCOS	24,2x68,5	351
BLANCOS	20x60	351
BLANCOS	20x50	351
BLANCOS	33x55	351
BLANCOS	31x45	351
BLANCOS	31,6x60	351
BLANCOS	25x40	351
BLANCOS	30x60	351
BLANCOS	20x20	351
BLANCOS	25x36,5	351
BLANES ANTISLIP	45x45	199
BLENDSTONE	45x90	124
BLUEFISH	30x60	102
BOGOTÁ	33,3x33,3	232
BOLONIA	20x50	287
BOLONIA	31x45	335
BOLONIA	45x45	208
BOLONIA	60,5x60,5	83
BORNEO	45x45	192
BÓSFORO	45x45	228
BOTTICINO	60,5x60,5	82
BOTTICINO	45x45	210
BRESCIA	60,5x60,5	89
BRESCIA	45x45	211
BRICKWORK	33x55	320 <b>NEW</b>
BRIO	24,2x68,5	250 <b>NEW</b>
BRIO	45x90	126
BRITANNIA	45x45	201
BRIX	31x45	333
BROADWAY	20x60	272
BUFFALO	23,3x120	24 <b>NEW</b>
BUILD	31,6x60	340
BURANO	45x45	204

MODELO MODEL	FORMATO FORMAT	PÁGINA PAGE
<b>C</b>		
CABIL	45x45	231
CÁCERES	34x34	243
CADAQUÉS	31x45	330
CALACATTA	60,5x60,5	86
CALEDONIA	23,5x66,2	162

MODELO MODEL	FORMATO FORMAT	PÁGINA PAGE
CALI ANTISLIP	31x31	154
CAMPUS	45x45	230
CAPRI	60x60	184
CASTILLA	33,3x33,3	148
CHEROKEE	15,3x58,9	42 <b>NEW</b>
CHICAGO ANTISLIP	45x90	120
CHILE	33,3x33,3	152 <b>NEW</b>
CLAY	20x50	288
CLAY	30x60	104
CLAY	45x45	104
COAST	33x55	326 <b>NEW</b>
COAST	45x45	207 <b>NEW</b>
COLOURS	20x50	302
CONCEPT	45x45	136
CONCEPT	33,3x33,3	136
CONCRETE	75x75	48 <b>NEW</b>
CONCRETE	60,5x60,5	50 <b>NEW</b>
CORTALS	45x45	134 <b>NEW</b>
CREMA MARFL	45x45	206
CROCO	20x60	274
CROSSOVER	15,4x60	176

MODELO MODEL	FORMATO FORMAT	PÁGINA PAGE
<b>D</b>		
DARWIN	20x50	298
DARWIN	30x60	106 <b>NEW</b>
DARWIN	33,3x33,3	153
DARWIN	45x45	218
DECK	23,3x120	26 <b>NEW</b>
DENVER	45x45	191
DOCK	24,2x68,5	256
DOLMEN	45x45	132
DOLOMITI	45x45	200 <b>NEW</b>
DOM	60,5x60,5	70 <b>NEW</b>
DOM	45x90	72
DOM	30x60	72
DOM ANTISLIP	31x31	155 <b>NEW</b>
DOUGLAS ANTISLIP	45x45	196
DUMAS	60x60	185

MODELO MODEL	FORMATO FORMAT	PÁGINA PAGE
<b>E</b>		
EASY	60,5x60,5	52
EDÉN	31x45	334
EDISON	45x45	140
ELBA	60x60	185
ELEGANCE	33x55	327 <b>NEW</b>

## ÍNDICE ALFABÉTICO DE SERIES ALPHABETICAL INDEX SERIES

MODELO MODEL	FORMATO FORMAT	PÁGINA PAGE
ELEGANCE	31x45	334
ELEGANCE	60,5x60,5	90
ELEGANCE	45x45	90
ELEGANCE	45x45	210
ELEMENTS	20x50	308
ELEMENTS	60,5x60,5	85
ELEMENTS	45x45	214
ELEMENTS RECT.	60x60	85
ELIXIR	34x34	243
ELMA	45x45	194
ESCUDO	60,5x60,5	88
ESCUDO	45x45	209
EXPERIENCE	20x60	276
EXPERIENCE	45x45	220

<b>F</b>		
FACTORY	20x50	290
FACTORY	45x45	74
FACTORY	30x60	74
FACTORY	60,5x60,5	74
FÁTIMA	31x45	335
FÁTIMA	45x45	222
FERME ANTISLIP	45x45	143
FERME ANTISLIP	60x60	98 <b>NEW</b>
FIGUERES ANTISLIP	45x45	199
FLORENCE	60,5x60,5	54
FLORIDA	31x45	332
FOSTER	30x90	246 <b>NEW</b>
FOSTER	33x55	324 <b>NEW</b>
FRANKLIN	20x50	296
FUSTE	45x45	206

<b>G</b>		
GALLERY	20x50	309
GIBRALTAR	34x34	238
GLOSS	24,2x68,5	258

<b>H</b>		
HABITAT	45x45	136
HAPPY	20x50	310
HEMINGWAY	60x60	183
HIGH SIERRA	24x88	38 <b>NEW</b>
HIGHLANDS	30x60	108 <b>NEW</b>
HOLMES ANTISLIP	45x45	198

MODELO MODEL	FORMATO FORMAT	PÁGINA PAGE
<b>I</b>		
IDAHO	15,3x58,9	44 <b>NEW</b>
IMOLA	31x45	335
IMOLA	60,5x60,5	89
IMOLA	33,3x33,3	153
IMOLA	45x45	208
IRIS	24,2x68,5	262
IRIS	31x45	335
IRIS	33,3x33,3	153
IRIS	45x45	209
<b>J</b>		
JAZMÍN	20x50	286
JAZMÍN	60,5x60,5	91
JAZMÍN	45x45	209

<b>K</b>		
KALOS	30x90	248 <b>NEW</b>
KALOS	60,5x60,5	93
KARISA ANTISLIP	33,3x33,3	144
KATMANDÚ	23,3x120	18
KATMANDÚ	15,3x58,9	45 <b>NEW</b>
KENSINGTON	60,5x60,5	86
KEY WEST	20x50	312
KEY WEST	45x45	217
KIBAL	60,5x60,5	56 <b>NEW</b>
KIRIBATI	24,5x90	158
KOMY	30x60	110 <b>NEW</b>
KUMANA	45x45	193

<b>L</b>		
LAPONIA DOCK	24,2x68,5	256
LAPONIA	24,5x90	160
LEGEND	45x45	189
LIDO	45x45	188
LIFE	20x50	351
LIMESTONE	75x75	46 <b>NEW</b>
LONDON	45x45	224
LOOK	20x50	314
LOOK	60,5x60,5	92
LOOK MATE	24,2x68,5	264
LOOK	45x45	216
LOOK RECT.	60x60	92
LOUNGE	25x40	342

MODELO MODEL	FORMATO FORMAT	PÁGINA PAGE
<b>M</b>		
MAGNUM	60,5x60,5	58
MAÍZ	33,8x33,8	235
MANACOR	34x34	243
MANDAL	45x90	122
MARPLE ANTISLIP	45x45	198
MARSHALL	20x60	278
MASAI	23,5x66,2	166
MARSHALL	45x45	135
MECANO	45x45	231
MEDELLÍN ANTISLIP	31x31	154
MELIÁ	20x50	292
MERLÍN	45x45	231
METROTILE	10x20	350
MIKADO	24,2x68,5	266
MOLIÈRE	45x45	138 <b>NEW</b>
MOLIÈRE	60,5x60,5	60
MOLIÈRE ANTISLIP	60x60	96 <b>NEW</b>
MOMENTS	20x50	293
MOMENTS	45x45	226
MONTESA	45x45	231
MOSAICO MIX	25x40	345

<b>N</b>		
NAIN	30x60	112
NÁPOLES ANTISLIP	33,3x33,3	146
NAVIA	45x45	214
NEPTUNO	60x60	182
NEWPORT	31x45	332
NIÁGARA	23,3x120	20
NIVAL	60,5x60,5	62 <b>NEW</b>
NORANDA	30x60	112
NORMANDÍA	30x60	113
NORUEGA	45x45	194

<b>O</b>		
OAKLAND	23,5x66,2	163
OKABA	45x45	211
OLIANA ANTISLIP	45x45	199
OROPESA	25x40	341
ORSAY	31x45	349

MODELO MODEL	FORMATO FORMAT	PÁGINA PAGE	
<b>P</b>			
PALATINA	24,2x68,5	271	<b>NEW</b>
PALATINA	20x50	318	<b>NEW</b>
PALATINA	30x60	84	<b>NEW</b>
PALATINA	45x90	128	<b>NEW</b>
PALATINA	45x45	214	
PALATINA	60,5x60,5	84	
PALATINA RECT.	60x60	84	
PAOLO	23,2x66,2	167	<b>NEW</b>
PARADISO	60,5x60,5	80	
PARADOR	45x45	192	
PAX	45x45	222	<b>NEW</b>
PAX	24,2x68,5	268	<b>NEW</b>
PEDRERA	25x40	341	
PISCIS	24,2x68,5	270	<b>NEW</b>
PORTLAND	20x50	294	
PORTLAND	45x45	225	
PRIORAT	33x55	322	<b>NEW</b>
PRISMA	33,8x33,8	236	
<b>R</b>			
RAPOLANO	31x45	336	
RAPOLANO	45x45	223	
REQUENA	33,3x33,3	233	
RIBASSOS	31x45	328	
ROSETÓN FEZ	45x45	212	
RUEDA	33x55	323	<b>NEW</b>
<b>S</b>			
SADYA	45x45	206	
SAMBA	45x45	190	
SAN REMO	33,3x33,3	150	<b>NEW</b>
SANTILLANA	33,3x33,3	233	
SANTORINI	20x50	319	<b>NEW</b>
SANTORINI	60,5x60,5	79	
SANTORINI	45x45	208	
SANTORINI RECT.	60x60	79	
SAX	34x34	241	<b>NEW</b>
SENSO	45x90	130	<b>NEW</b>
SILVERSTONE	31x45	338	
SILVERSTONE	45x45	223	
SILVER SHADOW	45x45	230	
SIROUK	23,3x120	28	<b>NEW</b>
SOLOMON	60x60	185	

MODELO MODEL	FORMATO FORMAT	PÁGINA PAGE	
SORRENTO	31x45	337	
SORRENTO	45x45	218	
SORRENTO	33,3x33,3	153	
STARDUST	20x60	273	
STOCKHOLM	20x60	280	
STOCKHOLM	45x45	221	
STONE	30x60	114	
STONE AGE ANTISLIP	60x60	96	
STYLE	20x50	351	
SUPERBLACK	60x60	94	
SUPERWHITE	60x60	94	
<b>T</b>			
TABARCA ANTISLIP	45x45	141	
TARIMA ANTISLIP	45x45	142	
TAVOLA	15,4x60	175	
TEAKWOOD	30x60	116	<b>NEW</b>
TECNO	60,5x60,5	64	
TECNO	45x45	64	
TIME	33x55	321	<b>NEW</b>
TIROL	60x60	180	
TÍVOLI	60,5x60,5	91	
TOBAGO	45x45	204	
TOLOSA	33,3x33,3	234	
TORINO	45x45	195	
<b>U</b>			
ÚBEDA	45x45	211	
UPTOWN	60,5x60,5	66	
URBAN	60,5x60,5	68	
<b>V</b>			
VALENCIA	34x34	240	
VALIRA	15,4x60	178	
VELO	20x60	284	
VERACRUZ	23,3x120	30	<b>NEW</b>
VERDI	45x45	212	
VERONA	60,5x60,5	91	
VIKING	23,3x120	33	<b>NEW</b>
VITA	33x55	325	<b>NEW</b>
VULCANO	34x34	242	<b>NEW</b>

MODELO MODEL	FORMATO FORMAT	PÁGINA PAGE	
<b>W</b>			
WATSON ANTISLIP	45x45	198	<b>NEW</b>
WESTON	45x45	204	
WOODLAND	23,3x120	32	<b>NEW</b>
<b>Z</b>			
ZAFRA	34x34	237	
ZANZÍBAR	33,3x33,3	234	
ZOE	20x50	300	<b>NEW</b>

## ÍNDICE INDEX

148	ÁGATA	120	CHICAGO	89,153	IMOLA	84,128	PALATINA
155	AGUAVIVA	152	104	153	IRIS	80	PARADISO
100	ÁLAMO	94	CLAY	91	JAZMÍN	150	SAN REMO
77,118	ANTICA	136	CONCEPT	93	KALOS	79	SANTORINI
76	ARABESCO	48,50	CONCRETE	144	KARISA	130	SENSO
14,34,40	ATELIER	134	CORTALS	18,45	KATMANDÚ	28	SIROUK
36	ATLANTIS	106,153	DARWIN	86	KENSINGTON	153	SORRENTO
78	AVENUE	26	DECK	56	KIBAL	114	STONE
22,35,41	BALTIMORE	132	DOLMEN	110	KOMY	96	STONE AGE
16	BIARRITZ	70,72,155	DOM	46	LIMESTONE	94	SUPERBLACK
81,116	BLANCO	52	EASY	92	LOOK	94	SUPERWHITE
124	BLENDSTONE	140	EDISON	58	MAGNUM	141	TABARCA
102	BLUE FISH	85	ELEGANCE	122	MANDAL	142	TARIMA
83	BOLONIA	90	ELEMENTS	135	MARSHALL	116	TEAKWOOD
82	BOTTICINO	88	ESCUDO	154	MEDELLÍN	64	TECNO
89	BRESCIA	74	FACTORY	60,138,96	MOLIÈRE	91	TÍVOLI
126	BRIO	143,98	FERME	112	NAÍN	66	UPTOWN
24	BUFFALO	54	FLORENCE	146	NÁPOLES	68	URBAN
86	CALACATTA	137	HABITAT	20	NÍÁGARA	30	VERACRUZ
154	CALI	108	HIGHLANDS	62	NIVAL	91	VERONA
148	CASTILLA	38	HIGH SIERRA	112	NORANDA	33	VIKING
42	CHEROKEE	44	IDAHO	113	NORMANDÍA	32	WOODLAND

## PORCELÁNICOS PORCELAIN TILES

15,3x58,9 cm 6"x23.2"

23.3x120 cm 9.2"x47.2"

24x88 cm 9.4"x34.6"

30x60 cm 12"x24"

31x31 cm 12"x12"

33.3x33.3 cm 13"x13"

45x45 cm 18"x18"

45x90 cm 18"x36"

60,5x60,5 cm 24"x24"

60x60 cm  
RECT. 20 mm 24"x24"

60x60 cm RECT 24"x24"

75x75 cm 29.5"x29.5"

# ATELIER

GRES PORCELÁNICO ESMALTADO  
23,3x120 cm

GLAZED PORCELAIN  
9,2"x47,2"



PAVIMENTO: ATELIER GRIS 23,3x120 cm.

FORMATOS DISPONIBLES | AVAILABLE SIZES

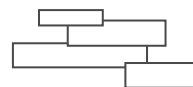

## PORCELAIN

23,3x120 cm HAP135 PAG. 14

24x88 cm HAP120 PAG. 34

15,3x58,9 cm HAP60 PAG. 40

## GRES

15,4x60 cm HAF 115 PAG. 174

  
Pav y Rev  
Wall & Floor

  
Mate  
Matt

  
Antihielo  
Frost Resistant

  
V3 Moderate  
Variation

**PIC**  
Picking

UNE-ENV-12633  
CLASE 2  
UNE-ENV-12633  
CLASE 3

DIN 51130  
R10  
DIN 51130  
R11

\* ATELIER  
\* ATELIER ANTISLIP



ATELIER BLANCO 23.3x120 cm HAP135 



ATELIER NATURAL 23.3x120 cm HAP135 

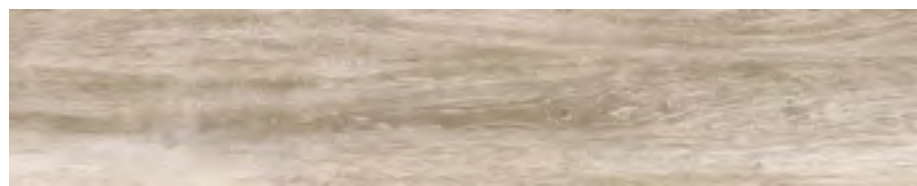

ATELIER TAUPE 23.3x120 cm HAP135   
ATELIER ANTISLIP TAUPE 23.3x120 cm HAP145 



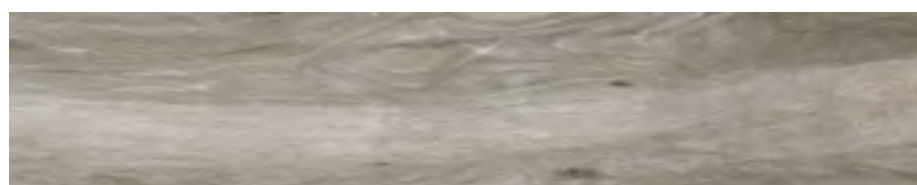

ATELIER BEIGE 23.3x120 cm HAP135   
ATELIER ANTISLIP BEIGE 23.3x120 cm HAP145 



ATELIER GRIS 23.3x120 cm HAP135 

PIEZAS COMPLEMENTARIAS | COMPLEMENTARY PIECES

 ESQ. PELDAÑO TÉCNICO  
P114 23,3x120 cm 9,2"x47,2"  
P114 120x23,3 cm 47,2"x9,2"

 PELDAÑO TÉCNICO  
P91 23,3x120 cm 9,2"x47,2"  
P125 120x23,3 cm 47,2"x9,2"

 ESQ. HUELLA  
P90 23,3x120 cm 9,2"x47,2"  
P90 120x23,3 cm 47,2"x9,2"

 HUELLA  
P80 23,3x120 cm 9,2"x47,2"  
P89 120x23,3 cm 47,2"x9,2"

 RODAPIE  
P30 8x60 cm 3"x24"



# BIARRITZ

GRES PORCELÁNICO ESMALTADO  
23,3x120 cm

GLAZED PORCELAIN  
9,2"x47,2"



PAVIMENTO: BIARRITZ BEIGE 23,3x120 cm.

## FORMATOS DISPONIBLES | AVAILABLE SIZES

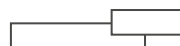

### PORCELAIN

23,3x120 cm HAP135 PAG. 16

### GRES

23,5x66,2 cm HAF 125 PAG. 170



Pav y Rev  
Wall & Floor



Mate  
Matt



Antihielo  
Frost Resistant



V4 Substantial  
Variation



Picking

UNE-ENV-12633  
CLASE 2

DIN 51130  
R10



BIARRITZ BEIGE

23.3x120 cm

HAP135

IV



BIARRITZ GRIS

23.3x120 cm

HAP135

IV



BIARRITZ TAUPÉ

23.3x120 cm

HAP135

IV

PIEZAS COMPLEMENTARIAS | COMPLEMENTARY PIECES



ESQ. PELDAÑO TÉCNICO  
P114 23,3x120 cm 9,2"x47,2"  
P114 120x23,3 cm 47,2"x9,2"



PELDAÑO TÉCNICO  
P91 23,3x120 cm 9,2"x47,2"  
P125 120x23,3 cm 47,2"x9,2"



ESQ. HUELLA  
P90 23,3x120 cm 9,2"x47,2"  
P90 120x23,3 cm 47,2"x9,2"



HUELLA  
P80 23,3x120 cm 9,2"x47,2"  
P89 120x23,3 cm 47,2"x9,2"



RODAPIE  
P30 8x60 cm 3"x24"

# KATMANDÚ

GRES PORCELÁNICO ESMALTADO  
23,3x120 cm

GLAZED PORCELAIN  
9,2"x47,2"



PAVIMENTO: KATMANDÚ TEKA 23,3x120 cm.

FORMATOS DISPONIBLES | AVAILABLE SIZES

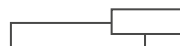

PORCELAIN

23,3x120 cm HAP135 PAG. 18  
15,3x58,9 cm HAP60 PAG. 45



Pav y Rev  
Wall & Floor



Mate  
Matt



Antihielo  
Frost Resistant



V3 Moderate  
Variation



Picking



UNE-ENV-12633  
CLASE 2



DIN 51130  
R10



KATMANDÚ BLANCO

23.3x120 cm

HAP135

IV



KATMANDÚ GRIS

23.3x120 cm

HAP135

IV



KATMANDÚ TEKA

23.3x120 cm

HAP135

IV



KATMANDÚ CAOBA

23.3x120 cm

HAP135

IV



PAVIMENTO: KATMANDÚ GRIS 23,3x120 cm.

PIEZAS COMPLEMENTARIAS | COMPLEMENTARY PIECES



ESQ. PELDAÑO TÉCNICO  
P114 23,3x120 cm 9,2"x47,2"  
P114 120x23,3 cm 47,2"x9,2"



PELDAÑO TÉCNICO  
P91 23,3x120 cm 9,2"x47,2"  
P125 120x23,3 cm 47,2"x9,2"



ESQ. HUELLA  
P90 23,3x120 cm 9,2"x47,2"  
P90 120x23,3 cm 47,2"x9,2"



HUELLA  
P80 23,3x120 cm 9,2"x47,2"  
P89 120x23,3 cm 47,2"x9,2"



RODAPIE  
P30 8x60 cm 3"x24"

# NIÁGARA

GRES PORCELÁNICO ESMALTADO  
23,3x120 cm

GLAZED PORCELAIN  
9,2"x47,2"



PAVIMENTO: NIÁGARA GRIS 23,3x120 cm.



Pavy Rev  
Wall & Floor



Mate  
Matt



Antihielo  
Frost Resistant



V3 Moderate  
Variation



Picking



UNE-ENV-12633  
CLASE 2



DIN 51130  
R10



NIÁGARA GRIS

23.3x120 cm

HAP135



NIÁGARA TAUPÉ

23.3x120 cm

HAP135



PIEZAS COMPLEMENTARIAS | COMPLEMENTARY PIECES



ESQ. PELDAÑO TÉCNICO  
P114 23,3x120 cm 9,2"x47,2"  
P114 120x23,3 cm 47,2"x9,2"



PELDAÑO TÉCNICO  
P91 23,3x120 cm 9,2"x47,2"  
P125 120x23,3 cm 47,2"x9,2"



ESQ. HUELLA  
P90 23,3x120 cm 9,2"x47,2"  
P90 120x23,3 cm 47,2"x9,2"



HUELLA  
P80 23,3x120 cm 9,2"x47,2"  
P89 120x23,3 cm 47,2"x9,2"



RODAPIE  
P30 8x60 cm 3"x24"



# BALTIMORE

GRES PORCELÁNICO ESMALTADO  
23,3x120 cm

GLAZED PORCELAIN  
9,2"x47,2"



REVESTIMIENTO: BALTIMORE WENGUE 23,3x120 cm.  
PAVIMENTO: CONCRETE GRIS 75x75 cm.

## FORMATOS DISPONIBLES | AVAILABLE SIZES



### PORCELAIN

23,3x120 cm HAP135 PAG. 22

24x88 cm HAP120 PAG. 35

15,3x58,9 cm HAP60 PAG. 41

### GRES

23,5x66,2 cm HAF 125 PAG. 168



Pav y Rev  
Wall & Floor



Mate  
Matt



Antihielo  
Frost Resistant



V3 Moderate  
Variation



Picking

UNE-ENV-12633  
CLASE 2

DIN 51130  
R10



BALTIMORE BLANCO

23.3x120 cm

HAP135

IV



BALTIMORE GRIS

23.3x120 cm

HAP135

IV



BALTIMORE BEIGE

23.3x120 cm

HAP135

IV



BALTIMORE TAUPE

23.3x120 cm

HAP135

IV



BALTIMORE WENGUÉ

23.3x120 cm

HAP135

III

PIEZAS COMPLEMENTARIAS | COMPLEMENTARY PIECES



ESQ. PELDAÑO TÉCNICO  
P114 23,3x120 cm 9,2"x47,2"  
P114 120x23,3 cm 47,2"x9,2"



PELDAÑO TÉCNICO  
P91 23,3x120 cm 9,2"x47,2"  
P125 120x23,3 cm 47,2"x9,2"



ESQ. HUELLA  
P90 23,3x120 cm 9,2"x47,2"  
P90 120x23,3 cm 47,2"x9,2"



HUELLA  
P80 23,3x120 cm 9,2"x47,2"  
P89 120x23,3 cm 47,2"x9,2"



RODAPIE  
P30 8x60 cm 3"x24"





# BUFFALO

GRES PORCELÁNICO ESMALTADO  
23,3x120 cm

GLAZED PORCELAIN  
9,2"x47,2"



PAVIMENTO: BUFFALO OAK 23,3x120 cm.



Pav y Rev  
Wall & Floor



Mate  
Matt



Antihielo  
Frost Resistant



V4 Substantial  
Variation



Pallet



UNE-ENV-12633  
CLASE 2



DIN 51130  
R10



BUFFALO NATURE

23.3x120 cm

HAP135



BUFFALO OAK

23.3x120 cm

HAP135



BUFFALO GREY

23.3x120 cm

HAP135



BUFFALO ASH

23.3x120 cm

HAP135



PIEZAS COMPLEMENTARIAS | COMPLEMENTARY PIECES



ESQ. PELDAÑO TÉCNICO  
P114 23,3x120 cm 9,2"x47,2"  
P114 120x23,3 cm 47,2"x9,2"



PELDAÑO TÉCNICO  
P91 23,3x120 cm 9,2"x47,2"  
P125 120x23,3 cm 47,2"x9,2"



ESQ. HUELLA  
P90 23,3x120 cm 9,2"x47,2"  
P90 120x23,3 cm 47,2"x9,2"



HUELLA  
P80 23,3x120 cm 9,2"x47,2"  
P89 120x23,3 cm 47,2"x9,2"



RODAPIE  
P30 8x60 cm 3"x24"



# DECK

GRES PORCELÁNICO ESMALTADO  
23,3x120 cm

GLAZED PORCELAIN  
9,2"x47,2"



PAVIMENTO: DECK C3 WENGUÉ 23,3x120 cm.





Pav y Rev  
Wall & Floor



Mate  
Matt



Antihielo  
Frost Resistant



Relieve  
Relief



V2  
Slight  
Variation



Picking



DIN 51097  
CLASE 3



DIN 51130  
R11



DECK C3 NATURAL

23.3x120 cm

HAP145

IV



DECK C3 WENGUÉ

23.3x120 cm

HAP145

III



DECK C3 GRIS

23.3x120 cm

HAP145

IV

PIEZAS COMPLEMENTARIAS | COMPLEMENTARY PIECES



ESQ. PELDAÑO TÉCNICO  
P114 23,3x120 cm 9,2"x47,2"  
P114 120x23,3 cm 47,2"x9,2"



PELDAÑO TÉCNICO  
P91 23,3x120 cm 9,2"x47,2"  
P125 120x23,3 cm 47,2"x9,2"



# SIROUK

GRES PORCELÁNICO ESMALTADO  
23,3x120 cm

GLAZED PORCELAIN  
9,2"x47,2"



PAVIMENTO: SIROUK GRIS 23,3x120 cm.



Pavy Rev  
Wall & Floor



Mate  
Matt



Antihielo  
Frost Resistant



V3  
Moderate  
Variation



Picking



DIN 51097  
CLASE 2



DIN 51130  
R10



SIROUK BLANCO

23.3x120 cm

HAP135

IV



SIROUK GRIS

23.3x120 cm

HAP135

IV



SIROUK BEIGE

23.3x120 cm

HAP135

IV



SIROUK TAUPE

23.3x120 cm

HAP135

IV

PIEZAS COMPLEMENTARIAS | COMPLEMENTARY PIECES



ESQ. PELDAÑO TÉCNICO  
P114 23,3x120 cm 9,2"x47,2"  
P114 120x23,3 cm 47,2"x9,2"



PELDAÑO TÉCNICO  
P91 23,3x120 cm 9,2"x47,2"  
P125 120x23,3 cm 47,2"x9,2"



ESQ. HUELLA  
P90 23,3x120 cm 9,2"x47,2"  
P90 120x23,3 cm 47,2"x9,2"



HUELLA  
P80 23,3x120 cm 9,2"x47,2"  
P89 120x23,3 cm 47,2"x9,2"



RODAPIE  
P30 8x60 cm 3"x24"



# VERACRUZ

GRES PORCELÁNICO ESMALTADO  
23,3x120 cm

GLAZED PORCELAIN  
9,2"x47,2"



PAVIMENTO: VERACRUZ GRIS 23,3x120 cm.



Pav y Rev  
Wall & Floor



Mate  
Matt



Antihielo  
Frost Resistant



V3 Moderate  
Variation



Shine Ink effect  
Tinta Brillo



Pallet



UNE-ENV-12833  
CLASE 1



DIN 51130  
R9



VERACRUZ BLANCO

23.3x120 cm

HAP145



VERACRUZ GRIS

23.3x120 cm

HAP145



VERACRUZ BEIGE

23.3x120 cm

HAP145



VERACRUZ TAUPE

23.3x120 cm

HAP145



VERACRUZ NOGAL

23.3x120 cm

HAP145



PIEZAS COMPLEMENTARIAS | COMPLEMENTARY PIECES



ESQ. PELDAÑO TÉCNICO  
P114 23,3x120 cm 9,2"x47,2"  
P114 120x23,3 cm 47,2"x9,2"



PELDAÑO TÉCNICO  
P91 23,3x120 cm 9,2"x47,2"  
P125 120x23,3 cm 47,2"x9,2"



ESQ. HUELLA  
P90 23,3x120 cm 9,2"x47,2"  
P90 120x23,3 cm 47,2"x9,2"



HUELLA  
P80 23,3x120 cm 9,2"x47,2"  
P89 120x23,3 cm 47,2"x9,2"



RODAPIE  
P30 8x60 cm 3"x24"





# WOODLAND

GRES PORCELÁNICO ESMALTADO

23,3x120 cm

GLAZED PORCELAIN

9,2"x47,2"



Pav y Rev  
Wall & Floor



Mate  
Matt



Antihielo  
Frost Resistant



V4 Substantial  
Variation



Pallet



UNE-ENV-12633  
CLASE 2



DIN 51130  
R10



WOODLAND GRIS

23.3x120 cm

HAP135



WOODLAND NATURAL

23.3x120 cm

HAP135



WOODLAND CAOBA

23.3x120 cm

HAP135



PAVIMENTO: WOODLAND GRIS 23,3x120 cm.

## PIEZAS COMPLEMENTARIAS | COMPLEMENTARY PIECES



ESQ. PELDAÑO TÉCNICO  
P114 23,3x120 cm 9,2"x47,2"  
P114 120x23,3 cm 47,2"x9,2"



PELDAÑO TÉCNICO  
P91 23,3x120 cm 9,2"x47,2"  
P125 120x23,3 cm 47,2"x9,2"



ESQ. HUELLA  
P90 23,3x120 cm 9,2"x47,2"  
P90 120x23,3 cm 47,2"x9,2"



HUELLA  
P80 23,3x120 cm 9,2"x47,2"  
P89 120x23,3 cm 47,2"x9,2"



RODAPIE  
P30 8x60 cm 3"x24"

# VIKING



GRES PORCELÁNICO ESMALTADO  
23,3x120 cm

GLAZED PORCELAIN  
9,2"x47,2"



Pavimento  
Floor Tiles



Mate  
Matt



Antihielo  
Frost Resistant



V2 Slight  
Variation



Pallet



UNE-ENV-12633  
CLASE 1



DIN 51130  
R9



PAVIMENTO: VIKING PERLA 23,3x120 cm.



VIKING PERLA

23.3x120 cm

HAP135

IV

## PIEZAS COMPLEMENTARIAS | COMPLEMENTARY PIECES



ESQ. PELDAÑO TÉCNICO  
P114 23,3x120 cm 9,2"x47,2"  
P114 120x23,3 cm 47,2"x9,2"



PELDAÑO TÉCNICO  
P91 23,3x120 cm 9,2"x47,2"  
P125 120x23,3 cm 47,2"x9,2"



ESQ. HUELLA  
P90 23,3x120 cm 9,2"x47,2"  
P90 120x23,3 cm 47,2"x9,2"



HUELLA  
P80 23,3x120 cm 9,2"x47,2"  
P89 120x23,3 cm 47,2"x9,2"



RODAPIE  
P30 8x60 cm 3"x24"



# ATELIER

GRES PORCELÁNICO ESMALTADO  
24x88 cm

GLAZED PORCELAIN  
9,4"x34,6"



Pav y Rev  
Wall & Floor



Mate  
Matt



Antihielo  
Frost Resistant



V3 Moderate  
Variation



Picking



UNE-ENV-12633  
CLASE 2



DIN 51130  
R10



ATELIER BLANCO 24x88 cm. HAP120 IV



ATELIER NATURAL 24x88 cm. HAP120 IV



ATELIER BEIGE 24x88 cm. HAP120 IV



ATELIER TAUPE 24x88 cm. HAP120 IV



ATELIER GRIS 24x88 cm. HAP120 IV

## PIEZAS COMPLEMENTARIAS | COMPLEMENTARY PIECES

ESQ. PELDAÑO TÉCNICO  
P114 24x88 cm 9,4"x34,6"  
P114 88x24 cm 34,6"x9,4"

PELDAÑO TÉCNICO  
P91 24x88 cm 9,4"x34,6"  
P111 88x24 cm 34,6"x9,4"

HUELLA  
P80 24x88 cm 9,4"x34,6"  
P89 88x24 cm 34,6"x9,4"

RODAPIE  
P30 8x60 cm 3"x24"

## FORMATOS DISPONIBLES | AVAILABLE SIZES

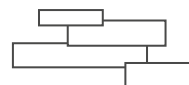

PORCELAIN  
23,3x120 cm HAP135 PAG. 14  
24x88 cm HAP120 PAG. 34  
15,3x58,9 cm HAP60 PAG. 40  
GRES  
15,4x60 cm HAF 115 PAG. 174

# BALTIMORE



GRES PORCELÁNICO ESMALTADO  
24x88 cm

GLAZED PORCELAIN  
9,4"x34,6"



Pav y Rev  
Wall & Floor



Mate  
Matt



Antihielo  
Frost Resistante



V3 Moderate  
Variation



Picking



UNE-ENV-12633  
CLASE 2



DIN 51130  
R10



PAVIMENTO: BALTIMORE GRIS 24x88 cm.



BALTIMORE BLANCO

24x88 cm.

HAP120

IV



BALTIMORE GRIS

24x88 cm.

HAP120

IV



BALTIMORE BEIGE

24x88 cm.

HAP120

IV



BALTIMORE TAUPE

24x88 cm.

HAP120

IV



BALTIMORE WENGUÉ

24x88 cm.

HAP120

III

## PIEZAS COMPLEMENTARIAS | COMPLEMENTARY PIECES



ESQ. PELDAÑO TÉCNICO  
P114 24x88 cm 9,4"x34,6"  
P114 88x24 cm 34,6"x9,4"



PELDAÑO TÉCNICO  
P91 24x88 cm 9,4"x34,6"  
P111 88x24 cm 34,6"x9,4"



HUELLA  
P80 24x88 cm 9,4"x34,6"  
P89 88x24 cm 34,6"x9,4"



RODAPIE  
P30 8x60 cm 3"x24"

## FORMATOS DISPONIBLES | AVAILABLE SIZES

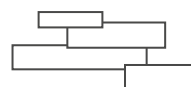

### PORCELAIN

23,3x120 cm HAP135 PAG. 22

24x88 cm HAP120 PAG. 35

15,3x58,9 cm HAP60 PAG. 41

### GRES

23,5x66,2 cm HAF 125 PAG. 168



# ATLANTIS

GRES PORCELÁNICO ESMALTADO  
24x88 cm

GLAZED PORCELAIN  
9,4"x34,6"



REVESTIMIENTO: ATLANTIS BEIGE 24x88 cm.  
PAVIMENTO: ATLANTIS BEIGE 24x88 cm.



Pav y Rev  
Wall & Floor



Mate  
Matt



Antihielo  
Frost Resistant



V3 Moderate  
Variation



Pallet



UNE-ENV-12633  
CLASE 2



DIN 51130  
R10



ATLANTIS BLANCO

24x88 cm.

HAP120

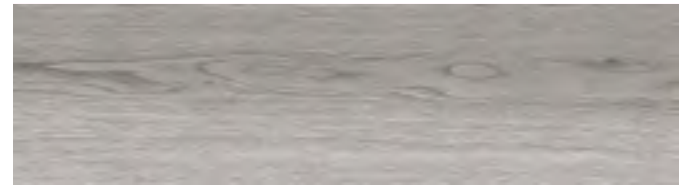

ATLANTIS GRIS

24x88 cm.

HAP120



ATLANTIS BEIGE

24x88 cm.

HAP120



ATLANTIS TAUPE

24x88 cm.

HAP120



ATLANTIS NOGAL

24x88 cm.

HAP120



PIEZAS COMPLEMENTARIAS | COMPLEMENTARY PIECES



ESQ. PELDAÑO TÉCNICO  
P114 24x88 cm 9,4"x34,6"  
P114 88x24 cm 34,6"x9,4"



PELDAÑO TÉCNICO  
P91 24x88 cm 9,4"x34,6"  
P111 88x24 cm 34,6"x9,4"



HUELLA  
P80 24x88 cm 9,4"x34,6"  
P89 88x24 cm 34,6"x9,4"



RODAPIE  
P30 8x60 cm 3"x24"



# HIGH SIERRA

GRES PORCELÁNICO ESMALTADO  
24x88 cm

GLAZED PORCELAIN  
9,4"x34,6"



PAVIMENTO: HIGH SIERRA TAUPE 24x88 cm.



Pav y Rev  
Wall & Floor



Mate  
Matt



Antihielo  
Frost Resistant



V3 Moderate  
Variation



Picking

UNE-ENV-12633  
CLASE 2

DIN 51130  
R10



HIGH SIERRA BLANCO

24x88 cm.

HAP120

IV



HIGH SIERRA GRIS

24x88 cm.

HAP120

IV



HIGH SIERRA BEIGE

24x88 cm.

HAP120

IV



HIGH SIERRA TAUPE

24x88 cm.

HAP120

IV



HIGH SIERRA MARRÓN

24x88 cm.

HAP120

III

PIEZAS COMPLEMENTARIAS | COMPLEMENTARY PIECES



ESQ. PELDAÑO TÉCNICO  
P114 24x88 cm 9,4"x34,6"  
P114 88x24 cm 34,6"x9,4"



PELDAÑO TÉCNICO  
P91 24x88 cm 9,4"x34,6"  
P111 88x24 cm 34,6"x9,4"



HUELLA  
P80 24x88 cm 9,4"x34,6"  
P89 88x24 cm 34,6"x9,4"



RODAPIE  
P30 8x60 cm 3"x24"





# ATELIER

GRES PORCELÁNICO ESMALTADO  
15,3x58,9 cm

GLAZED PORCELAIN  
6"x23,2"

Pav y Rev  
Wall & Floor

Mate  
Matt

Antihielo  
Frost Resistant

V3  
Moderate  
Variation

PAL  
Pallet

UNE-ENV-12633  
CLASE 2

DIN 51130  
R10



PAVIMENTO: ATELIER NATURAL 15,3x58,9 cm.



ATELIER BLANCO 15,3x58,9 cm HAP60



ATELIER NATURAL 15,3x58,9 cm HAP60



ATELIER TAUPE 15,3x58,9 cm HAP60



ATELIER GRIS 15,3x58,9 cm HAP60



ATELIER BEIGE 15,3x58,9 cm HAP60



T045 SÁNDALO MIX  
30x30 cm P77

## PIEZAS COMPLEMENTARIAS | COMPLEMENTARY PIECES

RODAPIE  
P30 8x60 cm 3"x24"

## FORMATOS DISPONIBLES AVAILABLE SIZES

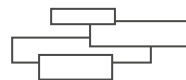

### PORCELAIN

23,3x120 cm HAP135 PAG. 14  
24x88 cm HAP120 PAG. 34  
15,3x58,9 cm HAP60 PAG. 40

### GRES

15,4x60 cm HAF 115 PAG. 174



# BALTIMORE

GRES PORCELÁNICO ESMALTADO  
15,3x58,9 cm

GLAZED PORCELAIN  
6"x23,2"



Pav y Rev  
Wall & Floor



Mate  
Matt



Antihielo  
Frost Resistant



V3 Moderate  
Variation



Pallet



UNE-ENV-12633  
CLASE 2



DIN 51130  
R10



PAVIMENTO: BALTIMORE BEIGE 15,3x58,9 cm.



BALTIMORE BLANCO 15,3x58,9 cm HAP60 IV



BALTIMORE BEIGE 15,3x58,9 cm HAP60 IV



BALTIMORE WENGUÉ 15,3x58,9 cm HAP60 III



BALTIMORE GRIS 15,3x58,9 cm HAP60 IV



BALTIMORE TAUPE 15,3x58,9 cm HAP60 IV

## PIEZAS COMPLEMENTARIAS | COMPLEMENTARY PIECES

RODAPIE  
P30 8x60 cm 3"x24"

## FORMATOS DISPONIBLES AVAILABLE SIZES



### PORCELAIN

23,3x120 cm HAP135 PAG. 22

24x88 cm HAP120 PAG. 35

15,3x58,9 cm HAP60 PAG. 41

### GRES

23,5x66,2 cm HAF 125 PAG. 168



# CHEROKEE

GRES PORCELÁNICO ESMALTADO  
15,3x58,9 cm

GLAZED PORCELAIN  
6"x23,2"



PAVIMENTO: CHEROKEE MAHOGANY 15,3x58,9 cm.



Pav y Rev  
Wall & Floor



Mate  
Matt



Antihielo  
Frost Resistant



V3 Moderate  
Variation



PAL  
Pallet



UNE-ENV-12633  
CLASE 2



DIN 51130  
R10



CHEROKEE BLANCO 15,3x58,9 cm HAP60 IV



CHEROKEE GRIS 15,3x58,9 cm HAP60 IV



CHEROKEE BEIGE 15,3x58,9 cm HAP60 IV



CHEROKEE  
MAHOGANY 15,3x58,9 cm HAP60 III



CHEROKEE ROBLE 15,3x58,9 cm HAP60 III

PIEZAS COMPLEMENTARIAS | COMPLEMENTARY PIECES

RODAPIE  
P30 8x60 cm 3"x24"



# IDAHO

GRES PORCELÁNICO ESMALTADO  
15,3x58,9 cm

GLAZED PORCELAIN  
6"x23,2"



Pav y Rev  
Wall & Floor



Mate  
Matt



Antihielo  
Frost Resistant



V3 Moderate  
Variation



Pallet



UNE-ENV-12633  
CLASE 2



DIN 51130  
R10



IDAHO BLANCO 15,3x58,9 cm HAP60 IV

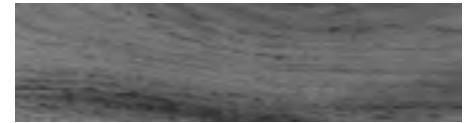

IDAHO DARK 15,3x58,9 cm HAP60 IV



IDAHO HONEY 15,3x58,9 cm HAP60 IV



IDAHO CHERRY 15,3x58,9 cm HAP60 IV



IDAHO WENGUÉ 15,3x58,9 cm HAP60 III

PAVIMENTO: IDAHO HONEY 15,3x58,9 cm.

## PIEZAS COMPLEMENTARIAS | COMPLEMENTARY PIECES



RODAPIE  
P30 8x60 cm 3"x24"



# KATMANDÚ

GRES PORCELÁNICO ESMALTADO  
15,3x58,9 cm

GLAZED PORCELAIN  
6"x23,2"



Pav y Rev  
Wall & Floor



Mate  
Matt



Antihielo  
Frost Resistant



V3 Moderate  
Variation



Pallet



UNE-ENV-12633  
CLASE 2



DIN 51130  
R10



KATMANDÚ BLANCO 15,3x58,9 cm HAP60 IV



KATMANDÚ GRIS 15,3x58,9 cm HAP60 IV



KATMANDÚ TEKA 15,3x58,9 cm HAP60 IV



KATMANDÚ CAOBA 15,3x58,9 cm HAP60 IV

PAVIMENTO: KATMANDÚ BLANCO 15,3x58,9 cm.



## FORMATOS DISPONIBLES | AVAILABLE SIZES

### PORCELAIN

23,3x120 cm HAP135 PAG. 18  
15,3x58,9 cm HAP60 PAG. 45

## PIEZAS COMPLEMENTARIAS | COMPLEMENTARY PIECES

RODAPIE  
P30 8x60 cm 3"x24"



# LIMESTONE

GRES PORCELÁNICO ESMALTADO  
75x75 cm

GLAZED PORCELAIN  
29,5"x29,5"



PAVIMENTO: LIMESTONE CREMA 75x75 cm.



Pav y Rev  
Wall & Floor



Mate  
Matt



Antihielo  
Frost Resistant



V3 Moderate  
Variation



Picking



UNE-ENV-12633  
CLASE 2



DIN 51130  
R10



LIMESTONE CREMA

75x75

HAP200

IV

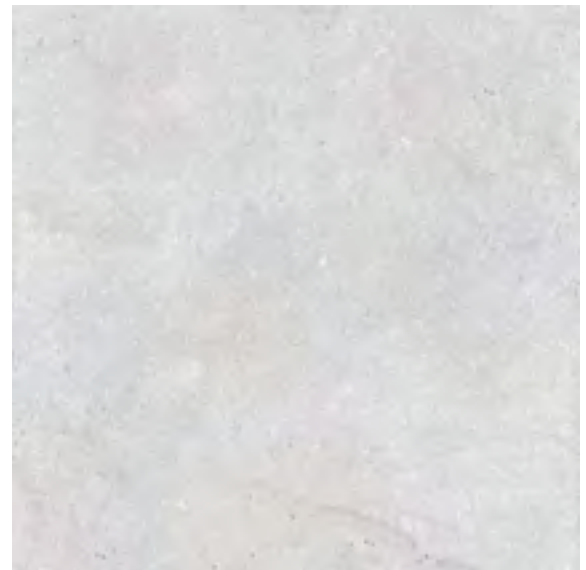

LIMESTONE PERLA

75x75

HAP200

IV

PIEZAS COMPLEMENTARIAS | COMPLEMENTARY PIECES



PELDAÑO TÉCNICO

P120 37x75 cm 14,5"x29,5"



HUELLA

P90 37x75 cm 14,5"x29,5"



RODAPIE

P35 8x75 cm 3"x29,5"





# CONCRETE

GRES PORCELÁNICO ESMALTADO  
75x75 cm

GLAZED PORCELAIN  
29,5"x29,5"



PAVIMENTO: CONCRETE GRIS 75x75 cm.



Pavimento  
Floor Tiles



Mate  
Matt



Antihielo  
Frost Resistant



V3 Moderate  
Variation



Picking



UNE-ENV-12633  
CLASE 2



DIN 51130  
R10



CONCRETE CREMA

75x75

HAP200

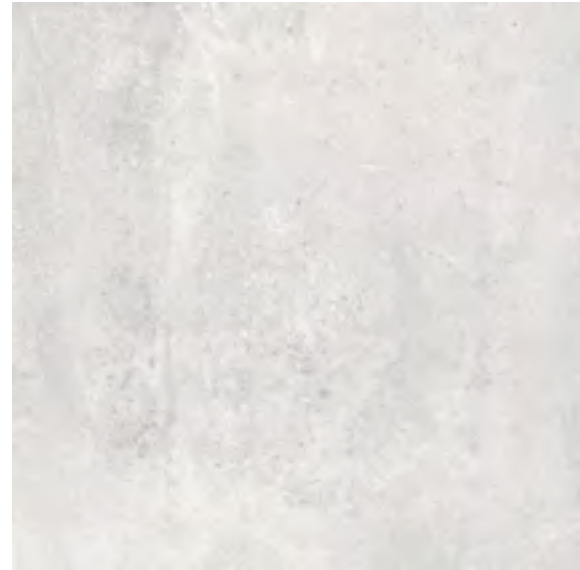

CONCRETE PERLA

75x75

HAP200



CONCRETE GRIS

75x75

HAP200



FORMATOS DISPONIBLES | AVAILABLE SIZES



PORCELAIN

60,5x60,5 cm HAP75 PAG. 51

75x75 cm HAP200 PAG. 49

PIEZAS COMPLEMENTARIAS | COMPLEMENTARY PIECES



PELDAÑO TÉCNICO

P120 37x75 cm 14,5"x29,5"



HUELLA

P90 37x75 cm 14,5"x29,5"



RODAPIE

P35 8x75 cm 3"x29,5"



# CONCRETE

GRES PORCELÁNICO ESMALTADO PORCELART  
60,5x60,5 cm

GLAZED PORCELAIN PORCELART  
24"x24"



PAVIMENTO: CONCRETE PERLA 60,5x60,5 cm.



FORMATOS DISPONIBLES | AVAILABLE SIZES



PORCELAIN

60,5x60,5 cm HAP75 PAG. 51  
75x75 cm HAP200 PAG. 49



Pavimento  
Floor Tiles



Mate  
Matt



Antihielo  
Frost Resistant



V3 Moderate  
Variation



Picking



UNE-ENV-12633  
CLASE 1



DIN 51130  
R9

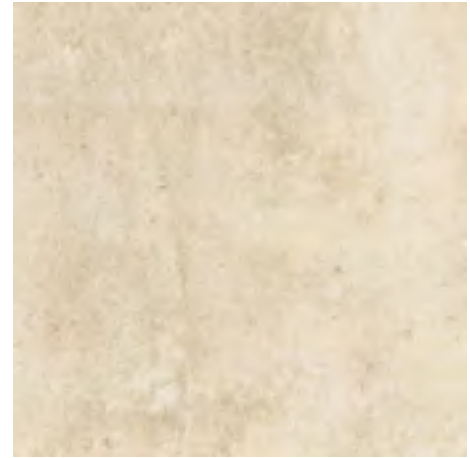

CONCRETE CREMA 60,5x60,5 cm HAP75 IV



CONCRETE PERLA 60,5x60,5 cm HAP75 IV

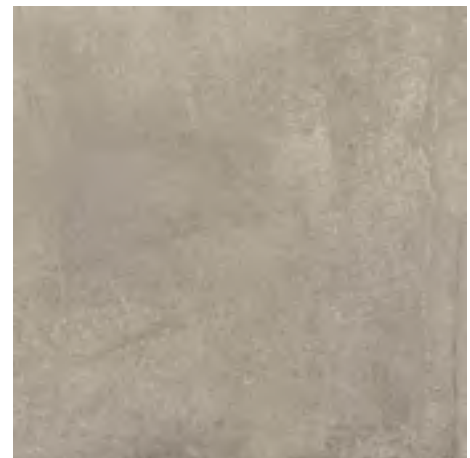

CONCRETE GRIS 60,5x60,5 cm HAP75 IV

PIEZAS COMPLEMENTARIAS | COMPLEMENTARY PIECES



ESQ. PELDAÑO TÉCNICO  
P114 60,5x60,5 cm 24"x24"



PELDAÑO TÉCNICO  
P92 60,5x60,5 cm 24"x24"



ESQ. HUELLA  
P90 60,5x60,5 cm 24"x24"



HUELLA  
P80 60,5x60,5 cm 24"x24"



RODAPIÉ  
P30 8x60,5 cm 3"x24"

# EASY

GRES PORCELÁNICO ESMALTADO PORCELART  
60,5x60,5 cm

GLAZED PORCELAIN PORCELART  
24"x24"



PAVIMENTO: EASY GRAFITO 60,5x60,5 cm.





Pavimento  
Floor Tiles



Mate  
Matt



Antihielo  
Frost Resistant



V2 Slight  
Variation



Picking



UNE-ENV-12633  
CLASE 1



DIN 51130  
R9



EASY CREMA 60,5x60,5 cm HAP75 IV



EASY GRIS 60,5x60,5 cm HAP75 IV



EASY GRAFITO 60,5x60,5 cm HAP75 IV

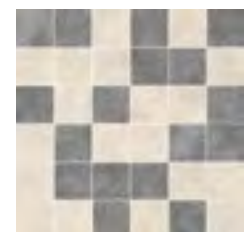

T018 EASY GRIS/ GRAFITO MIX P69 11  
30x30 cm

PIEZAS COMPLEMENTARIAS | COMPLEMENTARY PIECES



ESQ. PELDAÑO TÉCNICO  
P114 60,5x60,5 cm 24"x24"



PELDAÑO TÉCNICO  
P92 60,5x60,5 cm 24"x24"



ESQ. HUELLA  
P90 60,5x60,5 cm 24"x24"



HUELLA  
P80 60,5x60,5 cm 24"x24"



RODAPIÉ  
P30 8x60,5 cm 3"x24"

# FLORENCE

GRES PORCELÁNICO ESMALTADO PORCELART  
60,5x60,5 cm

GLAZED PORCELAIN PORCELART  
24"x24"



REVESTIMIENTO: FLORENCE GRAFITO 60,5x60,5 cm.  
PAVIMENTO: FLORENCE BLANCO 60,5x60,5 cm.





Pavimento  
Floor Tiles



Mate  
Matt



Antihielo  
Frost Resistant



V3 Moderate  
Variation



Picking



UNE-ENV-12633  
CLASE 1



DIN 51130  
R9



FLORENCE BLANCO 60,5x60,5 cm HAP75 IV



FLORENCE GRIS 60,5x60,5 cm HAP75 IV

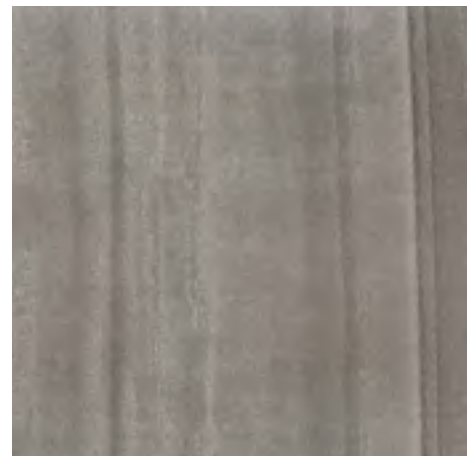

FLORENCE GRAFITO 60,5x60,5 cm HAP75 IV

PIEZAS COMPLEMENTARIAS | COMPLEMENTARY PIECES



ESQ. PELDAÑO TÉCNICO  
P114 60,5x60,5 cm 24"x24"



PELDAÑO TÉCNICO  
P92 60,5x60,5 cm 24"x24"



ESQ. HUELLA  
P90 60,5x60,5 cm 24"x24"



HUELLA  
P80 60,5x60,5 cm 24"x24"



RODAPIÉ  
P30 8x60,5 cm 3"x24"





# KIBAL

GRES PORCELÁNICO ESMALTADO PORCELART  
60,5x60,5 cm

GLAZED PORCELAIN PORCELART  
24"x24"



PAVIMENTO: KIBAL GRIS 60,5x60,5 cm.





Pavimento  
Floor Tiles



Mate  
Matt



Anthielo  
Frost Resistant



V3 Moderate  
Variation



PAL  
Pallet



UNE-ENV-12633  
CLASE 1



DIN 51130  
R9



KIBAL GRIS

60,5x60,5 cm

HAP75 IV

PIEZAS COMPLEMENTARIAS | COMPLEMENTARY PIECES



ESQ. PELDAÑO TÉCNICO  
P114 60,5x60,5 cm 24"x24"



PELDAÑO TÉCNICO  
P92 60,5x60,5 cm 24"x24"



ESQ. HUELLA  
P90 60,5x60,5 cm 24"x24"



HUELLA  
P80 60,5x60,5 cm 24"x24"



RODAPIÉ  
P30 8x60,5 cm 3"x24"

# MAGNUM

GRES PORCELÁNICO ESMALTADO PORCELART  
60,5x60,5 cm

GLAZED PORCELAIN PORCELART  
24"x24"



PAVIMENTO: MAGNUM TAUPÉ 60,5x60,5 cm.





Pavimento  
Floor Tiles



Mate  
Matt



Antihielo  
Frost Resistant



V3 Moderate  
Variation



Picking



UNE-ENV-12633  
CLASE 1



DIN 51130  
R9



MAGNUM BLANCO  
60,5x60,5 cm

HAP75

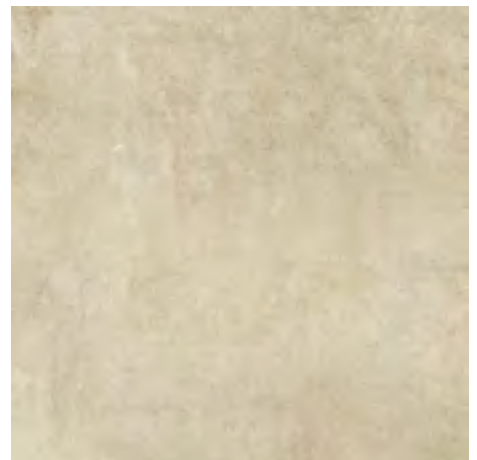

MAGNUM TAUPÉ  
60,5x60,5 cm

HAP75



PIEZAS COMPLEMENTARIAS | COMPLEMENTARY PIECES



ESQ. PELDAÑO TÉCNICO  
P114 60,5x60,5 cm 24"x24"



PELDAÑO TÉCNICO  
P92 60,5x60,5 cm 24"x24"



ESQ. HUELLA  
P90 60,5x60,5 cm 24"x24"



HUELLA  
P80 60,5x60,5 cm 24"x24"



RODAPIÉ  
P30 8x60,5 cm 3"x24"

# MOLIÈRE

GRES PORCELÁNICO ESMALTADO PORCELART  
60,5x60,5 cm | 60x60 RECT.

GLAZED PORCELAIN PORCELART  
24"x24" | 23,6"x23,6" RECT.



PAVIMENTO: MOLIÈRE GRIS 60,5x60,5 cm.

## PIEZAS COMPLEMENTARIAS | COMPLEMENTARY PIECES



ESQ. PELDAÑO TÉCNICO  
P114 60,5x60,5 cm 24"x24"



PELDAÑO TÉCNICO  
P92 60,5x60,5 cm 24"x24"



ESQ. HUELLA  
P90 60,5x60,5 cm 24"x24"



HUELLA  
P80 60,5x60,5 cm 24"x24"



RODAPIÉ  
P30 8x60,5 cm 3"x24"



Pavimento  
Floor Tiles



Mate  
Matt



Antihielo  
Frost Resistant



V3 Moderate  
Variation



Picking

UNE-ENV-12633  
CLASE 1

UNE-ENV-12633  
CLASE 3

DIN 51130  
R9

DIN 51130  
R11

\* MOLIÈRE

\* MOLIÈRE REC.



MOLIÈRE PERLA  
60,5x60,5 cm

HAP75



MOLIÈRE GRIS  
60,5x60,5 cm

HAP75

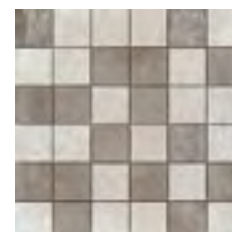

T060 MOLIÈRE PERLA/GRIS  
30x30 cm

P69 11

FORMATOS DISPONIBLES | AVAILABLE SIZES

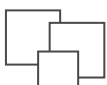

PORCELAIN

- 60,5x60,5 cm HAP75 PAG. 61
- 60x60 cm R 20 mm PAG.97
- 45x45 cm HAP25 PAG. 138
- 45x45 cm C3 HAP45 PAG. 138



# NIVAL

GRES PORCELÁNICO ESMALTADO PORCELART  
60,5x60,5 cm

GLAZED PORCELAIN PORCELART  
24"x24"



PAVIMENTO: NIVAL MATE GRIS 60,5x60,5 cm.



NIVAL MATE GRIS  
60,5x60,5 cm  
NIVAL BRILLO GRIS  
60,5x60,5 cm

HAP75  

HAP85  



NIVAL MATE BLANCO  
60,5x60,5 cm  
NIVAL BRILLO BLANCO  
60,5x60,5 cm

HAP75  

HAP85  



Pavimento  
Floor Tiles



Antihielo  
Frost Resistant



V3 Moderate  
Variation



PAL

Pallet



UNE-ENV-12633  
CLASE 1



DIN 51130  
R9



PAVIMENTO: NIVAL BRILLO NEGRO 60,5x60,5 cm.

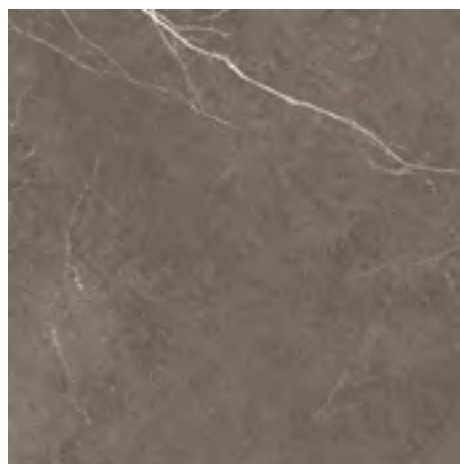

NIVAL MATE NEGRO  
60,5x60,5 cm  
NIVAL BRILLO NEGRO  
60,5x60,5 cm

HAP75 ● IV

HAP85 \* IV

PIEZAS COMPLEMENTARIAS | COMPLEMENTARY PIECES



ESQ. PELDAÑO TÉCNICO  
P114 60,5x60,5 cm 24"x24"



PELDAÑO TÉCNICO  
P92 60,5x60,5 cm 24"x24"



ESQ. HUELLA  
P90 60,5x60,5 cm 24"x24"



HUELLA  
P80 60,5x60,5 cm 24"x24"



RODAPIÉ  
P30 8x60,5 cm 3"x24"



# TECNO

GRES PORCELÁNICO ESMALTADO PORCELART  
60,5x60,5 cm | 45x45 cm

GLAZED PORCELAIN PORCELART  
24"x24" | 18"x18"



PAVIMENTO: TECNO GRIS 60,5x60,5 cm.





Pavimento  
Floor Tiles



Mate  
Matt



Antihielo  
Frost Resistant



V3 Moderate  
Variation



Picking



UNE-ENV-12633  
CLASE 1



DIN 51130  
R9



TECNO GRIS  
60,5x60,5 cm

HAP75



TECNO GRIS  
45x45 cm

HAP35

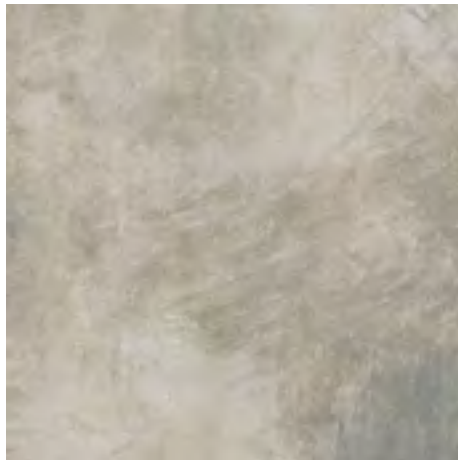

TECNO GRAFITO  
60,5x60,5 cm

HAP75

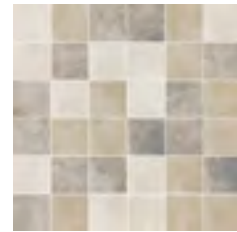

T016 TECNO MIX 5

P69

30x30 cm

11

PIEZAS COMPLEMENTARIAS | COMPLEMENTARY PIECES



ESQ. PELDAÑO TÉCNICO

P114 60,5x60,5 cm 24"x24"  
P120 45x45 cm 18"x18"



PELDAÑO TÉCNICO

P92 60,5x60,5 cm 24"x24"  
P98 45x45 cm 18"x18"



ESQ. HUELLA

P90 60,5x60,5 cm 24"x24"  
P90 45x45 cm 18"x18"



HUELLA

P80 60,5x60,5 cm 24"x24"  
P80 45x45 cm 18"x18"



RODAPIÉ

P30 8x60,5 cm 3"x24"  
P8 8x45 cm 3"x18"

# UPTOWN

GRES PORCELÁNICO ESMALTADO PORCELART  
60,5x60,5 cm

GLAZED PORCELAIN PORCELART  
24"x24"



PAVIMENTO: UPTOWN GRIS 60,5x60,5 cm.





Pavimento  
Floor Tiles



Mate  
Matt



Antihielo  
Frost Resistant



V3 Moderate  
Variation



Picking



UNE-ENV-12633  
CLASE 1



DIN 51130  
R9



UPTOWN PERLA  
60,5x60,5 cm

HAP75



UPTOWN GRIS  
60,5x60,5 cm

HAP75

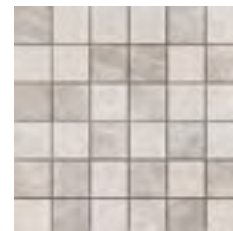

T-061 UPTOWN PERLA/GRIS  
30x30 cm

P69 11

PIEZAS COMPLEMENTARIAS | COMPLEMENTARY PIECES



ESQ. PELDAÑO TÉCNICO  
P114 60,5x60,5 cm 24"x24"



PELDAÑO TÉCNICO  
P92 60,5x60,5 cm 24"x24"



ESQ. HUELLA  
P90 60,5x60,5 cm 24"x24"



HUELLA  
P80 60,5x60,5 cm 24"x24"



RODAPIÉ  
P30 8x60,5 cm 3"x24"

# URBAN

GRES PORCELÁNICO ESMALTADO PORCELART  
60,5x60,5 cm

GLAZED PORCELAIN PORCELART  
24"x24"



PAVIMENTO: URBAN GRAFITO 60,5x60,5 cm.





Pavimento  
Floor Tiles



Mate  
Matt



Antihielo  
Frost Resistant



V3 Moderate  
Variation



Picking



UNE-ENV-12633  
CLASE 1



DIN 51130  
R9



URBAN GRIS  
60,5x60,5 cm

HAP75



URBAN GRAFITO  
60,5x60,5 cm

HAP75

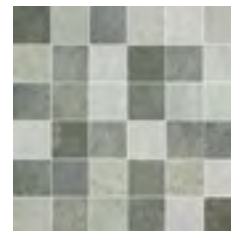

T015 URBAN MIX P69 11  
30x30 cm

PIEZAS COMPLEMENTARIAS | COMPLEMENTARY PIECES



ESQ. PELDAÑO TÉCNICO  
P114 60,5x60,5 cm 24"x24"



PELDAÑO TÉCNICO  
P92 60,5x60,5 cm 24"x24"



ESQ. HUELLA  
P90 60,5x60,5 cm 24"x24"



HUELLA  
P80 60,5x60,5 cm 24"x24"



RODAPIÉ  
P30 8x60,5 cm 3"x24"



# DOM

GRES PORCELÁNICO ESMALTADO PORCELART  
60,5x60,5 cm

GLAZED PORCELAIN PORCELART  
24"x24"



PAVIMENTO: DOM GREY C3 30x60 cm.

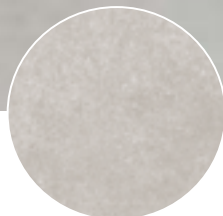

## FORMATOS DISPONIBLES AVAILABLE SIZES

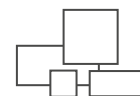

### PORCELAIN

60,5x60,5 cm	HAP75	PAG. 71
60,5x60,5 cm C3	HAP85	PAG. 71
45x90 cm	HAP155	PAG. 73
30x60 cm	HAP95	PAG. 73
30x60 cm C3	HAP105	PAG. 73
31x31 cm	HAP10	PAG. 155



Pavimento  
Floor Tiles



Mate  
Matt



Antihielo  
Frost Resistant



V2 Slight  
Variation



Picking

UNE-ENV-12633  
CLASE 1

DIN 51130  
R9

\* DOM

UNE-ENV-12633  
CLASE 3

DIN 51130  
R11

\* DOM C3



DOM GREY  
60,5x60,5 cm  
DOM C3 GREY  
60,5x60,5 cm

HAP75

HAP85



DOM ANTRACITA  
60,5x60,5 cm  
DOM C3 ANTRACITA  
60,5x60,5 cm

HAP75

HAP85



DOM CREAM  
60,5x60,5 cm  
DOM C3 CREAM  
60,5x60,5 cm

HAP75

HAP85

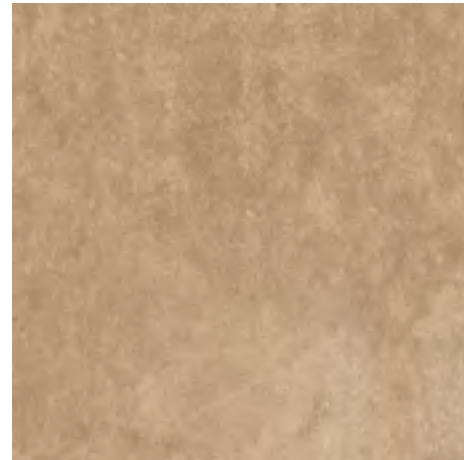

DOM TAUPÉ  
60,5x60,5 cm

HAP75

PIEZAS COMPLEMENTARIAS | COMPLEMENTARY PIECES



ESQ. PELDAÑO TÉCNICO  
P114 60,5x60,5 cm 24"x24"



PELDAÑO TÉCNICO  
P92 60,5x60,5 cm 24"x24"



ESQ. HUELLA  
P90 60,5x60,5 cm 24"x24"



HUELLA  
P80 60,5x60,5 cm 24"x24"



RODAPIÉ  
P30 8x60,5 cm 3"x24"



# DOM

GRES PORCELÁNICO ESMALTADO PORCELART  
30x60 cm | 45x90 cm

GLAZED PORCELAIN PORCELART  
12"x23,6" | 18"x36"



PAVIMENTO: DOM ANTRACITA 45x90 cm.

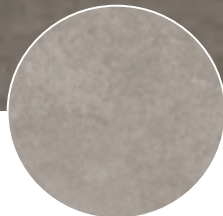

FORMATOS DISPONIBLES  
AVAILABLE SIZES



PORCELAIN

60,5x60,5 cm	HAP75	PAG. 71
60,5x60,5 cm C3	HAP85	PAG. 71
45x90 cm	HAP155	PAG. 73
30x60 cm	HAP95	PAG. 73
30x60 cm C3	HAP105	PAG. 73
31x31 cm	HAP10	PAG. 155



Pavy Rev  
Wall & Floor



Mate  
Matt



Antihielo  
Frost Resistant



V2 Slight  
Variation



Picking



UNE-ENV-12633  
CLASE 1



DIN 51130  
R9

\* DOM



UNE-ENV-12633  
CLASE 3



DIN 51130  
R11

\* DOM C3



DOM CREAM  
30x60 cm  
DOM C3 CREAM  
30x60 cm

HAP95

HAP105



DOM TAUPE  
30x60 cm

HAP95



DOM NOCE  
30x60 cm

HAP95



DOM GREY  
30x60 cm  
DOM C3 GREY  
30x60 cm

HAP95

HAP105

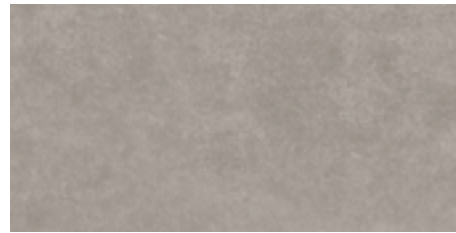

DOM ANTRACITA  
30x60 cm  
DOM C3 ANTRACITA  
30x60 cm

HAP95

HAP105

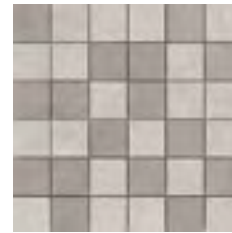

T058 DOM  
GREY / GRAFITO MIX  
P69  
30x30 cm

11



T057 DOM  
CREAM / NOCE  
P69  
30x30 cm

11



DOM GREY  
45x90 cm

HAP155



DOM ANTRACITA  
45x90 cm

HAP155

#### PIEZAS COMPLEMENTARIAS | COMPLEMENTARY PIECES



ESQ. PELDAÑO  
TÉCNICO  
P120 30x60 cm 12"x23,6"  
P120 60x30 cm 23,6"x12"  
P114 45x90 cm 18"x36"



PELDAÑO TÉCNICO  
P98 45x90 cm 18"x36"  
P120 90x45 cm 36"x18"  
P91 30x60 cm 12"x23,6"  
P92 60x30 cm 23,6"x12"



ESQ. HUELLA  
P90 45x90 cm 18"x36"  
P120 90x45 cm 36"x18"  
P90 30x60 cm 12"x23,6"  
P90 60x30 cm 23,6"x12"



HUELLA  
P80 45x90 cm 18"x36"  
P89 90x45 cm 36"x18"  
P80 30x60 cm 12"x23,6"  
P80 60x30 cm 23,6"x12"



RODAPIÉ  
P8 8x45 cm 3"x18"  
P30 8x60 cm 3"x23,6"

# FACTORY

GRES PORCELÁNICO ESMALTADO PORCELART  
60,5x60,5 cm | 30x60 cm | 45x45 cm

GLAZED PORCELAIN PORCELART  
24"x24" | 12"x23,6" | 18"x18"



PAVIMENTO: FACTORY GRIS 60,5x60,5 cm.



FORMATOS DISPONIBLES  
AVAILABLE SIZES



PORCELAIN

60,5x60,5 cm	HAP75	PAG. 75
30x60 cm	HAP95	PAG. 75
45x45 cm	HAP35	PAG. 75
45x45 cm C3	HAP45	PAG. 75

REVESTIMIENTO PASTA ROJA  
20x50 cm HAW65 PAG. 291



Pavy Rev  
Wall & Floor



Mate  
Matt



Antihielo  
Frost Resistant



V3 Moderate  
Variation



Picking



UNE-ENV-12633  
CLASE 1

DIN 51130  
R9

\* FACTORY

UNE-ENV-12633  
CLASE 3

DIN 51130  
R11

\* FACTORY C3



FACTORY BLANCO  
60,5x60,5 cm

HAP75



FACTORY GRIS  
60,5x60,5 cm

HAP75

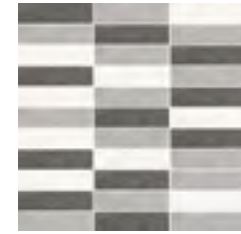

T022 FACTORY MIX P77  
30x30 cm



2S 3 3 2

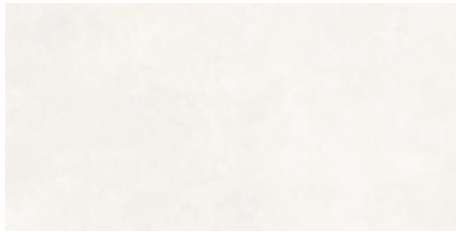

FACTORY BLANCO  
30x60 cm

HAP95

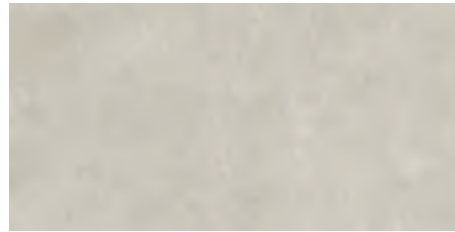

FACTORY GRIS  
30x60 cm

HAP95



FACTORY GRAFITO  
30x60 cm

HAP95



FACTORY BLANCO  
45x45 cm

HAP35

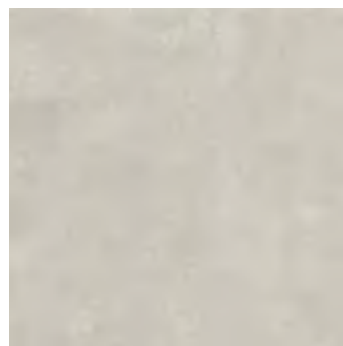

FACTORY GRIS  
45x45 cm

HAP35

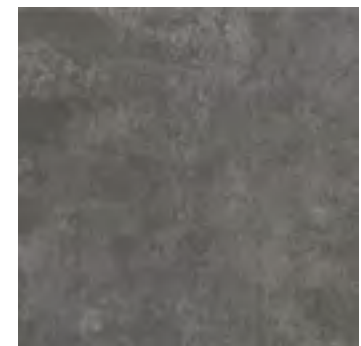

FACTORY GRAFITO  
45x45 cm

HAP35



3 3 3 2



2S 3 3 2

FACTORY C3 GRIS  
45x45 cm

HAP45



PIEZAS COMPLEMENTARIAS | COMPLEMENTARY PIECES



ESQ. PELDAÑO TÉCNICO  
P120 45x45 cm 18"x18"  
P114 60,5x60,5 cm 24"x24"  
P120 60x30 cm 23,6"x12"  
P120 30x60 12"x23,6"



PELDAÑO TÉCNICO  
P98 45x45 cm 18"x18"  
P92 60,5x60,5 cm 24"x24"  
P92 60x30 cm 23,6"x12"  
P91 30x60 12"x23,6"



ESQ. HUELLA  
P90 45x45 cm 18"x18"  
P90 60,5x60,5 cm 24"x24"  
P90 60x30 cm 23,6"x12"  
P90 30x60 12"x23,6"



HUELLA  
P80 45x45 cm 18"x18"  
P80 60,5x60,5 cm 24"x24"  
P80 60x30 cm 23,6"x12"  
P80 30x60 12"x23,6"



RODAPIÉ  
P8 8x45 cm 3"x18"  
P30 8x60,5 cm 3"x24"  
P30 8x60 cm 3"x23,6"

# ARABESCO

GRES PORCELÁNICO ESMALTADO PORCELART  
60,5x60,5 cm

GLAZED PORCELAIN PORCELART  
24"x24"



Pavimento  
Floor Tiles



Brillo  
Glossy



V3 Moderate  
Variation



PAL  
Pallet



PAVIMENTO: ARABESCO MARFIL 60,5x60,5 cm.

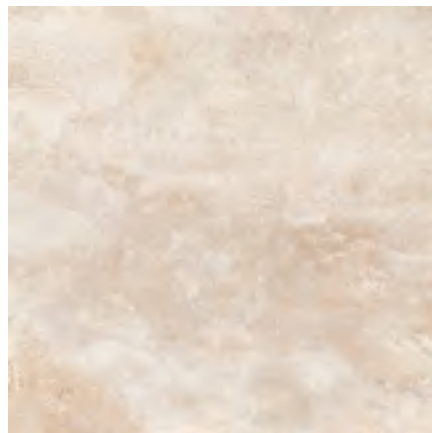

ARABESCO MARFIL  
60,5x60,5 cm

HAP85

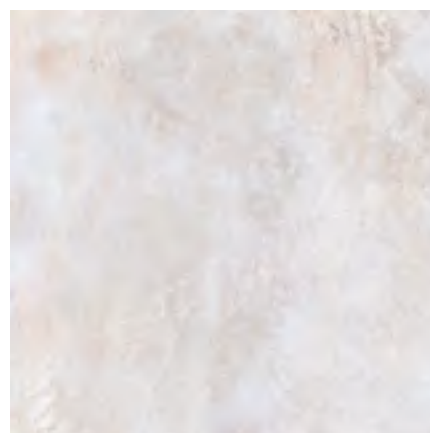

ARABESCO PERLA  
60,5x60,5 cm

HAP85



## PIEZAS COMPLEMENTARIAS | COMPLEMENTARY PIECES



ESQ. PELDAÑO TÉCNICO  
P114 60,5x60,5 cm 24"x24"



PELDAÑO TÉCNICO  
P92 60,5x60,5 cm 24"x24"



ESQ. HUELLA  
P90 60,5x60,5 cm 24"x24"



HUELLA  
P80 60,5x60,5 cm 24"x24"

# ANTICA



GRES PORCELÁNICO ESMALTADO PORCELART  
60,5x60,5 cm

GLAZED PORCELAIN PORCELART  
24"x24"



Pavimento  
Floor Tiles



Brillo  
Glossy



V4 Substantial  
Variation



Pallet



PAVIMENTO: ANTICA BRILLO CREMA 60,5x60,5 cm.



ANTICA CREMA BRILLO  
60,5x60,5 cm

HAP85



## PIEZAS COMPLEMENTARIAS | COMPLEMENTARY PIECES



ESQ. PELDAÑO TÉCNICO  
P114 60,5x60,5 cm 24"x24"



PELDAÑO TÉCNICO  
P92 60,5x60,5 cm 24"x24"



ESQ. HUELLA  
P90 60,5x60,5 cm 24"x24"



HUELLA  
P80 60,5x60,5 cm 24"x24"



RODAPIÉ  
P30 8x60,5 cm 3"x24"



# AVENUE

GRES PORCELÁNICO ESMALTADO PORCELART  
60,5x60,5 cm

GLAZED PORCELAIN PORCELART  
24"x24"



Pavimento  
Floor Tiles



Brillo  
Glossy



Mate  
Matt



V2 Slight  
Variation



Pallet



PAVIMENTO: AVENUE CREMA BRILLO 60,5x60,5 cm.

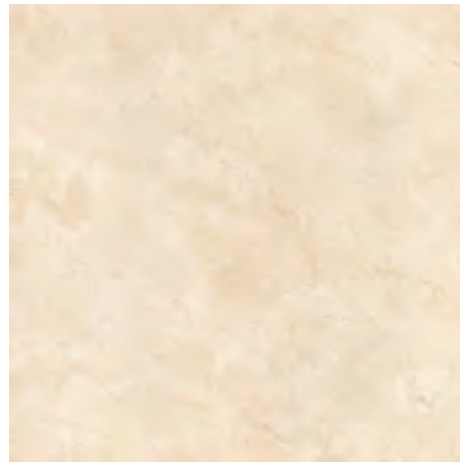

AVENUE CREMA  
60,5x60,5 cm

HAP85  

AVENUE CREMA MATE  
60,5x60,5 cm

HAP75  

## PIEZAS COMPLEMENTARIAS | COMPLEMENTARY PIECES



ESQ. PELDAÑO TÉCNICO  
P114 60,5x60,5 cm 24"x24"



PELDAÑO TÉCNICO  
P92 60,5x60,5 cm 24"x24"



ESQ. HUELLA  
P90 60,5x60,5 cm 24"x24"



HUELLA  
P80 60,5x60,5 cm 24"x24"

# SANTORINI | SANTORINI RECT.

GRES PORCELÁNICO ESMALTADO PORCELART  
60,5x60,5 cm | 60x60 RECT.

GLAZED PORCELAIN PORCELART  
24"x24" | 23,6"x23,6" RECT.



Pavimento  
Floor Tiles



Brillo  
Glossy



Rectificado  
Rectified



V2 Slight  
Variation



Pallet



PAVIMENTO: SANTORINI CREMA 60,5x60,5 cm.

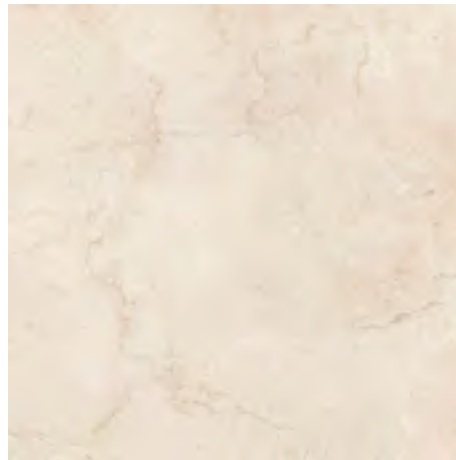

SANTORINI CREMA  
60,5x60,5 cm

HAP85



SANTORINI CREMA REC.  
60x60 cm

HAP95



## PIEZAS COMPLEMENTARIAS | COMPLEMENTARY PIECES



ESQ. PELDAÑO TÉCNICO  
P114 60,5x60,5 cm 24"x24"



PELDAÑO TÉCNICO  
P92 60,5x60,5 cm 24"x24"



ESQ. HUELLA  
P90 60,5x60,5 cm 24"x24"



HUELLA  
P80 60,5x60,5 cm 24"x24"



RODAPIÉ  
P30 8x60,5 cm 3"x24"



# PARADISO

GRES PORCELÁNICO ESMALTADO PORCELART  
60,5x60,5 cm

GLAZED PORCELAIN PORCELART  
24"x24"



Pavimento  
Floor Tiles



Brillo  
Glossy



V3 Moderate  
Variation



PAL  
Pallet



PARADISO CREMA  
60,5x60,5 cm

HAP85

IV

PAVIMENTO: PARADISO CREMA 60,5x60,5 cm.

## PIEZAS COMPLEMENTARIAS | COMPLEMENTARY PIECES



ESQ. PELDAÑO TÉCNICO  
P114 60,5x60,5 cm 24"x24"



PELDAÑO TÉCNICO  
P92 60,5x60,5 cm 24"x24"



ESQ. HUELLA  
P90 60,5x60,5 cm 24"x24"



HUELLA  
P80 60,5x60,5 cm 24"x24"



RODAPIÉ KENSINGTON  
P30 8x60,5 cm 3"x24"

# BLANCO

GRES PORCELÁNICO ESMALTADO PORCELART  
60,5x60,5 cm

GLAZED PORCELAIN PORCELART  
24"x24"



Pavimento  
Floor Tiles



Brillo  
Glossy



V0 Very uniform  
Appearance



Pallet

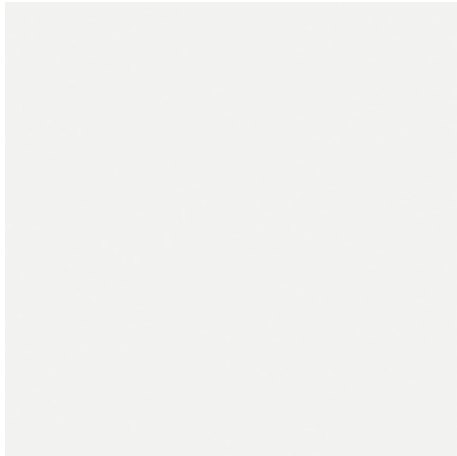

BLANCO BRILLO  
60,5x60,5 cm

HAP87



PAVIMENTO: BLANCO BRILLO 60,5x60,5 cm.

## PIEZAS COMPLEMENTARIAS | COMPLEMENTARY PIECES



ESQ. PELDAÑO TÉCNICO  
P114 60,5x60,5 cm 24"x24"



PELDAÑO TÉCNICO  
P92 60,5x60,5 cm 24"x24"



ESQ. HUELLA  
P90 60,5x60,5 cm 24"x24"



HUELLA  
P80 60,5x60,5 cm 24"x24"



RODAPIÉ  
P30 8x60,5 cm 3"x24"

# BOTTICINO

GRES PORCELÁNICO ESMALTADO PORCELART  
60,5x60,5 cm

GLAZED PORCELAIN PORCELART  
24"x24"



Pavimento  
Floor Tiles



Brillo  
Glossy



V4 Substantial  
Variation



Picking



PAVIMENTO: BOTTICINO MARRÓN 60,5x60,5 cm.



BOTTICINO CREMA  
60,5x60,5 cm

HAP85

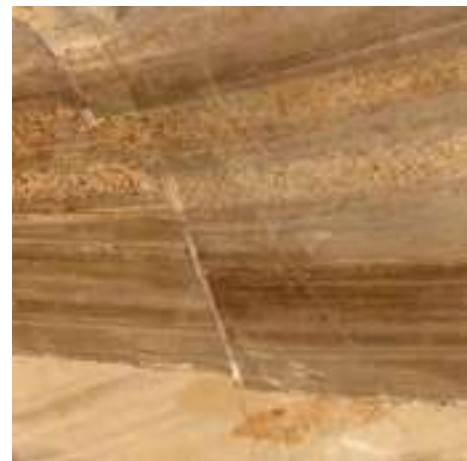

BOTTICINO MARRÓN  
60,5x60,5 cm

HAP85



## PIEZAS COMPLEMENTARIAS | COMPLEMENTARY PIECES



ESQ. PELDAÑO TÉCNICO  
P114 60,5x60,5 cm 24"x24"



PELDAÑO TÉCNICO  
P92 60,5x60,5 cm 24"x24"



ESQ. HUELLA  
P90 60,5x60,5 cm 24"x24"



HUELLA  
P80 60,5x60,5 cm 24"x24"



RODAPIÉ  
P30 8x60,5 cm 3"x24"

# BOLONIA

GRES PORCELÁNICO ESMALTADO PORCELART  
60,5x60,5 cm

GLAZED PORCELAIN PORCELART  
24"x24"



Pavimento  
Floor Tiles



Brillo  
Glossy



V2 Slight  
Variation



Picking



PAVIMENTO: BOLONIA CREMA 60,5x60,5 cm. ROSETÓN BOLONIA CREMA 60,5x60,5 cm.



BOLONIA CREMA  
60,5x60,5 cm

HAP85



ROSETÓN BOLONIA CREMA (4 PIEZAS) P99  
60,5x60,5 cm

4

## PIEZAS COMPLEMENTARIAS | COMPLEMENTARY PIECES



ESQ. PELDAÑO TÉCNICO  
P114 60,5x60,5 cm 24"x24"



PELDAÑO TÉCNICO  
P92 60,5x60,5 cm 24"x24"



ESQ. HUELLA  
P90 60,5x60,5 cm 24"x24"



HUELLA  
P80 60,5x60,5 cm 24"x24"

# PALATINA | PALATINA RECT.

GRES PORCELÁNICO ESMALTADO PORCELART  
60,5x60,5 cm | 60x60 Rect.

GLAZED PORCELAIN PORCELART  
24"x24" | 23,6"x23,6" Rect.



Pavimento  
Floor Tiles



Brillo  
Glossy



Rectificado  
Rectified



V4 Substantial  
Variation



Pallet

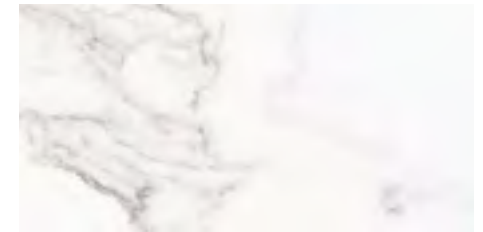

PALATINA BLANCO  
30x60 cm

HAP105



PALATINA BLANCO  
60,5x60,5 cm

HAP85



PALATINA BLANCO REC.  
60x60 cm

HAP95



PAVIMENTO: PALATINA BLANCO 60,5x60,5 cm.

## FORMATOS DISPONIBLES AVAILABLE SIZES

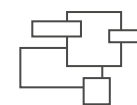

### PORCELAIN

30x60 cm	HAP105	PAG. 84
45x90 cm	HAP155	PAG. 129
60,5x60,5 cm	HAP85	PAG. 84
60x60 cm R	HAP95	PAG. 84

### PAVIMENTO GRES

45x45 cm HAF25 PAG. 215

### REVESTIMIENTO PASTA ROJA

20x50 cm HA65 PAG. 318

24,2x68,5 cm HAW145 PAG. 271

## PIEZAS COMPLEMENTARIAS | COMPLEMENTARY PIECES

ESQ. PELDAÑO TÉCNICO  
P114 60,5x60,5 cm 24"x24"

PELDAÑO TÉCNICO  
P92 60,5x60,5 cm 24"x24"

ESQ. HUELLA  
P90 60,5x60,5 cm 24"x24"

HUELLA  
P80 60,5x60,5 cm 24"x24"

RODAPIÉ  
P30 8x60,5 cm 3"x24"

# ELEMENTS | ELEMENTS RECT.

GRES PORCELÁNICO ESMALTADO PORCELART  
60,5x60,5 cm | 60x60 RECT.

GLAZED PORCELAIN PORCELART  
24"x24" | 23,6"x23,6"



Pavimento  
Floor Tiles



Brillo  
Glossy



Rectificado  
Rectified



V3 Moderate  
Variation



PAL  
Pallet



PAVIMENTO: ELEMENTS BLANCO 60,5x60,5 cm.

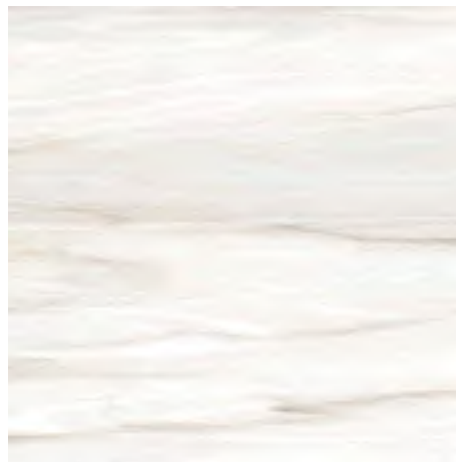

ELEMENTS BLANCO  
60,5x60,5 cm  
ELEMENTS BLANCO REC.  
60x60 cm

HAP85



HAP95



## PIEZAS COMPLEMENTARIAS | COMPLEMENTARY PIECES



ESQ. PELDAÑO TÉCNICO  
P114 60,5x60,5 cm 24"x24"



PELDAÑO TÉCNICO  
P92 60,5x60,5 cm 24"x24"



ESQ. HUELLA  
P90 60,5x60,5 cm 24"x24"



HUELLA  
P80 60,5x60,5 cm 24"x24"

# CALACATTA | KENSINGTON

GRES PORCELÁNICO ESMALTADO PORCELART  
60,5x60,5 cm

GLAZED PORCELAIN PORCELART  
24"x24"



PAVIMENTO: CALACATTA BLANCO 60,5x60,5 cm.

## PIEZAS COMPLEMENTARIAS | COMPLEMENTARY PIECES



ESQ. PELDAÑO TÉCNICO  
P114 60,5x60,5 cm 24"x24"



PELDAÑO TÉCNICO  
P92 60,5x60,5 cm 24"x24"



ESQ. HUELLA  
P90 60,5x60,5 cm 24"x24"



HUELLA  
P80 60,5x60,5 cm 24"x24"



Pavimento  
Floor Tiles



Brillo  
Glossy



PAL  
Pallet

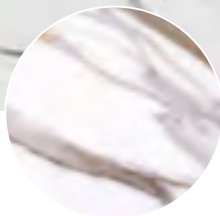

V4

CALACATTA BLANCO  
60,5x60,5 cm

HAP85

IV



V3

KENSINGTON BLANCO  
60,5x60,5 cm

HAP85

IV



# ESCUDO

GRES PORCELÁNICO ESMALTADO PORCELART  
60,5x60,5 cm

GLAZED PORCELAIN PORCELART  
24"x24"



Pavimento  
Floor Tiles



Brillo  
Glossy



V3 Moderate  
Variation



PAL  
Pallet



PAVIMENTO: ESCUDO MARFIL 60,5x60,5 cm.

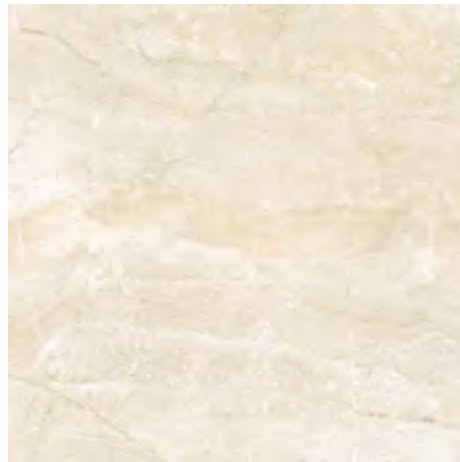

ESCUDO MARFIL  
60,5x60,5 cm

HAP85



## PIEZAS COMPLEMENTARIAS | COMPLEMENTARY PIECES



ESQ. PELDAÑO TÉCNICO  
P114 60,5x60,5 cm 24"x24"



PELDAÑO TÉCNICO  
P92 60,5x60,5 cm 24"x24"



ESQ. HUELLA  
P90 60,5x60,5 cm 24"x24"



HUELLA  
P80 60,5x60,5 cm 24"x24"

# IMOLA | BRESCIA

GRES PORCELÁNICO ESMALTADO PORCELART

60,5x60,5 cm | 33,3x33,3 cm

GLAZED PORCELAIN PORCELART

24"x24" | 13"x13"



Pavimento  
Floor Tiles



Brillo  
Glossy



V4 Substantial  
Variation



Pallet



IMOLA CREMA  
60,5x60,5 cm

HAP85



IMOLA CREMA MATE

33,3x33,3 cm

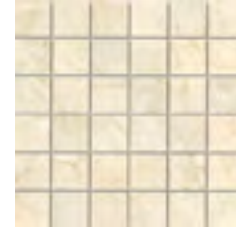

T019 IMOLA CREMA MATE

30x30 cm



IMOLA BEIGE  
60,5x60,5 cm

HAP85

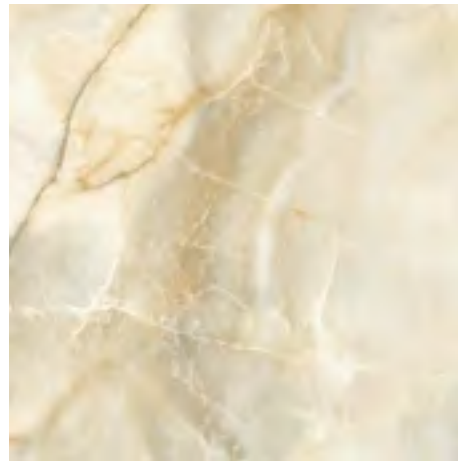

BRESCIA CREMA  
60,5x60,5 cm

HAP85



FORMATOS DISPONIBLES  
AVAILABLE SIZES  
IMOLA



PORCELAIN

33,3x33,3 cm HAP25 PAG. 89

60,5x60,5 cm HAP85 PAG. 89

PAVIMENTO GRES

45x45 cm HAF25 PAG. 208

REVESTIMIENTO PASTA ROJA

31x45 cm HAW35 PAG. 335

PIEZAS COMPLEMENTARIAS | COMPLEMENTARY PIECES



ESQ. PELDAÑO TÉCNICO  
P114 60,5x60,5 cm 24"x24"



PELDAÑO TÉCNICO  
P92 60,5x60,5 cm 24"x24"



ESQ. HUELLA  
P90 60,5x60,5 cm 24"x24"



HUELLA  
P80 60,5x60,5 cm 24"x24"

# ELEGANCE

GRES PORCELÁNICO ESMALTADO PORCELART  
60,5x60,5 cm | 45x45cm

GLAZED PORCELAIN PORCELART  
24"x24" | 18"x18"



PAVIMENTO: ELEGANCE GRIS 60,5x60,5 cm.

## PIEZAS COMPLEMENTARIAS | COMPLEMENTARY PIECES

 ESQ. PELDAÑO TÉCNICO  
P114 60,5x60,5 cm 24"x24"

 PELDAÑO TÉCNICO  
P92 60,5x60,5 cm 24"x24"

 ESQ. HUELLA  
P90 60,5x60,5 cm 24"x24"

 HUELLA  
P80 60,5x60,5 cm 24"x24"

 RODAPIÉ  
P30 8x60,5 cm 3"x24"



Pavimento  
Floor Tiles



Brillo  
Glossy



Mate  
Matt





V3 Moderate  
Variation



Pallet







ELEGANCE CREMA HAP45    
45x45 cm



ELEGANCE CREMA HAP85    
60,5x60,5 cm  
ELEGANCE CREMA MATE HAP75     
60,5x60,5 cm



ELEGANCE GRIS HAP85    
60,5x60,5 cm  
ELEGANCE GRIS MATE HAP75     
60,5x60,5 cm

## JAZMÍN | VERONA | TÍVOLI

GRES PORCELÁNICO ESMALTADO PORCELART  
60,5x60,5 cm

GLAZED PORCELAIN PORCELART  
24"x24"



Pavimento  
Floor Tiles



Brillo  
Glossy



V3 Moderate  
Variation



Pallet



VERONA CREMA HAP85   
60,5x60,5 cm



JAZMÍN CREMA HAP85   
60,5x60,5 cm

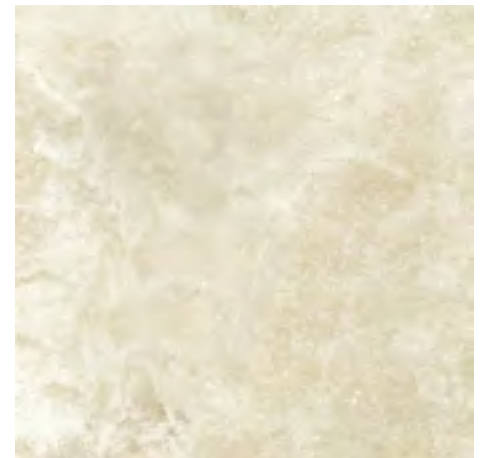

TÍVOLI BEIGE HAP85   
60,5x60,5 cm

# LOOK | LOOK RECT.

GRES PORCELÁNICO ESMALTADO PORCELART  
60,5x60,5 cm | 60x60 RECT.

GLAZED PORCELAIN PORCELART  
24"x24" | 23,6"x23,6" RECT.



Pavimento  
Floor Tiles



Brillo  
Glossy



Rectificado  
Rectified



V3 Moderate  
Variation



PAL

Pallet



LOOK PERLA  
60,5x60,5 cm  
LOOK PERLA REC.  
60x60 cm

HAP85

HAP95



LOOK CREMA  
60,5x60,5 cm  
LOOK CREMA REC.  
60x60 cm

HAP85

HAP95



PAVIMENTO: LOOK PERLA 60,5x60,5 cm.

## PIEZAS COMPLEMENTARIAS | COMPLEMENTARY PIECES



ESQ. PELDAÑO TÉCNICO  
P114 60,5x60,5 cm 24"x24"



PELDAÑO TÉCNICO  
P92 60,5x60,5 cm 24"x24"



ESQ. HUELLA  
P90 60,5x60,5 cm 24"x24"



HUELLA  
P80 60,5x60,5 cm 24"x24"



RODAPIÉ  
P30 8x60,5 cm 3"x24"

# KALOS

GRES PORCELÁNICO ESMALTADO PORCELART  
60,5x60,5 cm

GLAZED PORCELAIN PORCELART  
24"x24"



Pavimento  
Floor Tiles



Brillo  
Glossy



V3 Moderate  
Variation



Picking



KALOS GREY  
60,5x60,5 cm

HAP85



PAVIMENTO: KALOS GREY 60,5x60,5 cm.



KALOS GRAFITO  
60,5x60,5 cm

HAP85



## PIEZAS COMPLEMENTARIAS | COMPLEMENTARY PIECES



ESQ. PELDAÑO TÉCNICO  
P114 60,5x60,5 cm 24"x24"



PELDAÑO TÉCNICO  
P92 60,5x60,5 cm 24"x24"



ESQ. HUELLA  
P90 60,5x60,5 cm 24"x24"



HUELLA  
P80 60,5x60,5 cm 24"x24"



RODAPIÉ  
P30 8x60,5 cm 3"x24"

# SUPERWHITE | SUPERBLACK

PORCELÁNICO TODO MASA PULIDO RECTIFICADO  
60x60 cm

FULL BODY PORCELAIN POLISHED RECTIFIED  
23,6"x23,6"



PAVIMENTO: SUPERWHITE 60x60 cm. SUPERBLACK 60x60 cm.



Pavimento  
Floor Tiles



Pulido  
Polished



Rectificado  
Rectified



Sensible Manchas  
Staining sensitive



Clean-Tech



V0 Very uniform  
Appearance



Picking

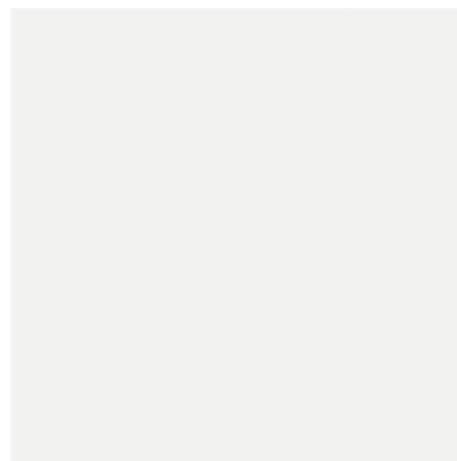

SUPERWHITE  
60x60 cm

HAP175

IV

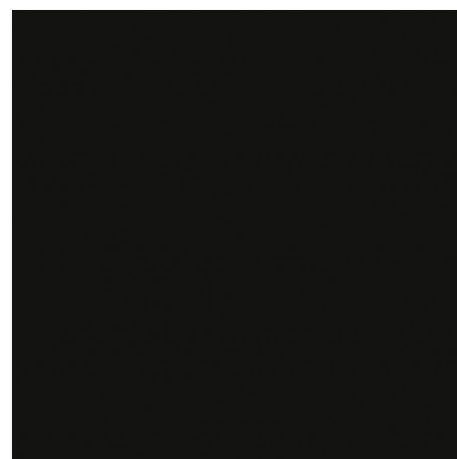

SUPERBLACK  
60x60 cm

HAP175

I

PIEZAS COMPLEMENTARIAS | COMPLEMENTARY PIECES



ESQ. HUELLA

P90 60x60 cm 23,6"x23,6"



HUELLA

P80 60x60 cm 23,6"x23,6"



RODAPIÉ

P30 7,5x60 cm 2,9"x23,6"



# STONE AGE | MOLIÈRE

20MM

ANTISLIP

GRES PORCELÁNICO ESMALTADO TODO MASA RECTIFICADO  
60x60 cm

RECTIFIED FULL BODY GLAZED PORCELAIN  
23,6"x23,6"



PAVIMENTO: STONE AGE GRIS 60x60 cm.





Pavimento  
Floor Tiles



Mate  
Matt



Antideslizante  
Antislip



Rectificado  
Rectified



Espesorado  
Heavy thickness



V4 Substantial  
Variation



Picking

UNE-ENV-12633  
CLASE 3

DIN 51130  
R11



STONE AGE GRIS  
60x60 cm

HAP185



MOLIÈRE PERLA  
60x60 cm

HAP185



STONE AGE TIERRA  
60x60 cm

HAP195



MOLIÈRE GRIS  
60x60 cm

HAP195

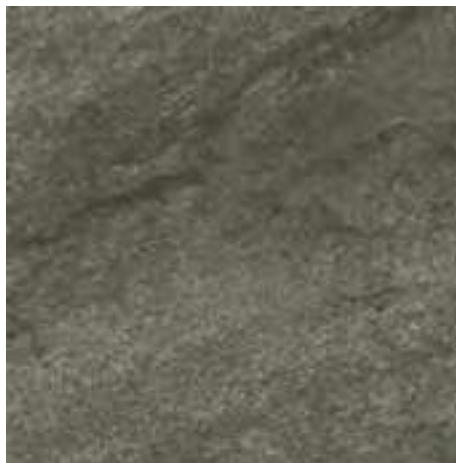

STONE AGE GRAFITO  
60x60 cm

HAP195



FORMATOS DISPONIBLES | AVAILABLE SIZES

MOLIÈRE

PORCELAIN

60,5x60,5 cm	HAP75	PAG. 61
60x60 cm R	20 mm	PAG.97
45x45 cm	HAP25	PAG. 138
45x45 cm C3	HAP45	PAG. 138

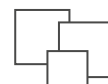

PIEZAS COMPLEMENTARIAS | COMPLEMENTARY PIECES



ESQ. HUELLA  
P90 60x60 cm 23,6"x23,6"



HUELLA  
P80 60x60 cm 23,6"x23,6"



# FERME ANTISLIP

20MM

GRES PORCELÁNICO ESMALTADO TODO MASA RECTIFICADO  
60x60 cm

RECTIFIED FULL BODY GLAZED PORCELAIN  
23,6"x23,6"



PAVIMENTO: FERME MUSGO 60x60 cm.

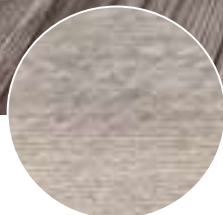



Pavimento  
Floor Tiles



Mate  
Matt



Antideslizante  
Antislip



Antihielo  
Frost Resistant



Rectificado  
Rectified



V3 Moderate  
Variation



Picking

UNE-ENV-12633  
CLASE 3

DIN 51130  
R11



FERME BLANCO  
60x60 cm.

HAP185



FERME MUSGO  
60x60 cm.

HAP195



PIEZAS COMPLEMENTARIAS | COMPLEMENTARY PIECES



ESQ. HUELLA  
P90 60x60 cm 23,6"x23,6"



HUELLA  
P80 60x60 cm 23,6"x23,6"



# ÁLAMO

GRES PORCELÁNICO ESMALTADO PORCELART  
30x60 cm | 45x45 cm

GLAZED PORCELAIN PORCELART  
12"x23,6" | 18"x18"



REVESTIMIENTO: ÁLAMO GRAFITO 30x60 cm.  
PAVIMENTO: ÁLAMO GRIS 45x45 cm.

  
Pav y Rev  
Wall & Floor

  
Mate  
Matt

  
Antihielo  
Frost Resistant

  
V3 Moderate  
Variation

  
PAL  
Pallet

UNE-ENV-12633  
CLASE 1

DIN 51130  
R9



ÁLAMO GRIS  
30x60 cm

HAP95 



ÁLAMO GRAFITO  
30x60 cm

HAP95 

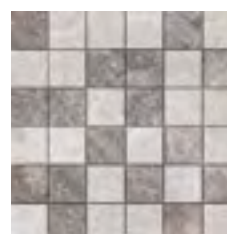

T-092 GRIS / GRAFITO  
30x30 cm P69





ÁLAMO MOKA  
30x60 cm

HAP95 

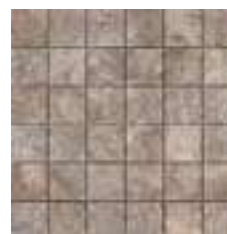

T-93 MOKA  
30x30 cm P69



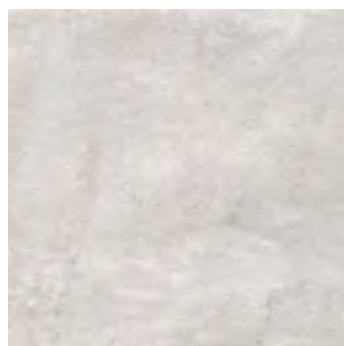

ÁLAMO GRIS  
45x45 cm

HAP35 





ÁLAMO MOKA  
45x45 cm

HAP35 

PIEZAS COMPLEMENTARIAS | COMPLEMENTARY PIECES

 ESQ. PELDAÑO TÉCNICO  
P120 30x60 cm 12"x23,6"  
P120 60x30 cm 23,6x12"  
P120 45x45 cm 18"x18"

 PELDAÑO TÉCNICO  
P91 30x60 cm 12"x23,6"  
P92 60x30 cm 23,6x12"  
P98 45x45 cm 18"x18"

 ESQ. HUELLA  
P90 30x60 cm 12"x23,6"  
P90 60x30 cm 23,6x12"  
P90 45x45 cm 18"x18"

 HUELLA  
P80 30x60 cm 12"x23,6"  
P80 60x30 cm 23,6x12"  
P80 45x45 cm 18"x18"

 RODAPIÉ  
P30 8x60 cm 3"x23,6"  
P8 8x45 cm 3"x18"

# BLUE FISH

GRES PORCELÁNICO ESMALTADO PORCELART  
30x60 cm

GLAZED PORCELAIN PORCELART  
12"x23,6"



REVESTIMIENTO: BLUE FISH LIGHT BEIGE 30x60 cm.  
PAVIMENTO: BLUE FISH GREY 30x60 cm.



Pav y Rev  
Wall & Floor



Mate  
Matt



Antihielo  
Frost Resistant



V3 Moderate  
Variation



Pallet



UNE-ENV-12633  
CLASE 1



DIN 51130  
R9

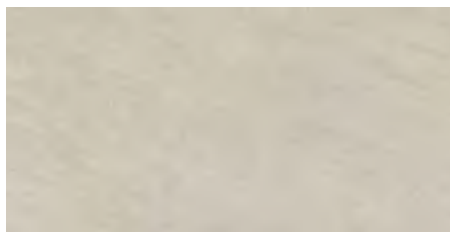

BLUE FISH LIGHT BEIGE  
30x60 cm

HAP95

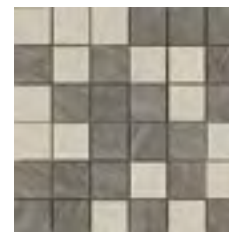

30X30 MOSAICO  
BLUE FISH MIX 5

P69  
30x30 cm

11



BLUE FISH GREY  
30x60 cm

HAP95

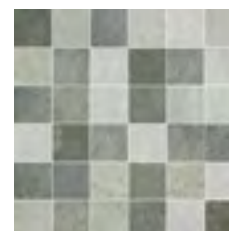

T015 URBAN MIX

P69  
30x30 cm

11

PIEZAS COMPLEMENTARIAS | COMPLEMENTARY PIECES



ESQ. PELDAÑO TÉCNICO  
P10 30x60 cm 12"x23,6"  
P120 60x30 cm 23,6x12"



PELDAÑO TÉCNICO  
P91 30x60 cm 12"x23,6"  
P92 60x30 cm 23,6x12"



ESQ. HUELLA  
P90 30x60 cm 12"x23,6"  
P90 60x30 cm 23,6x12"



HUELLA  
P80 30x60 cm 12"x23,6"  
P80 60x30 cm 23,6x12"



RODAPIÉ  
P30 8x60 cm 3"x23,6"



# CLAY

GRES PORCELÁNICO ESMALTADO PORCELART  
30x60 cm | 45x45 cm

GLAZED PORCELAIN PORCELART  
12"x23,6" | 18"x18"



PAVIMENTO: CLAY GRAFITO 30x60 cm.

FORMATOS DISPONIBLES  
AVAILABLE SIZES



PORCELAIN

30x60 cm HAP95 PAG. 105

45x45 cm HAP35 PAG. 105

REVESTIMIENTO PASTA ROJA

20x50 cm HAW65 PAG. 289

 Pav y Rev  
Wall & Floor

 Mate  
Matt

 Antihielo  
Frost Resistant

 V3  
Moderate  
Variation

 PIC  
Picking

UNE-ENV-12633  
CLASE 2

DIN 51130  
R10



CLAY GREY  
30x60 cm HAP95 



CLAY GREY  
45x45 cm HAP35 



T056 CLAY GREY/  
GRAFITO MIX  
P69  
30x30 cm 



CLAY GRAFITO  
30x60 cm HAP95 

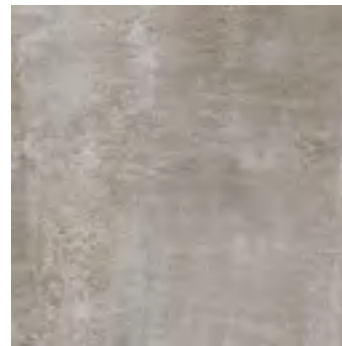



CLAY GRAFITO  
45x45 cm HAP35 





CLAY TAUPÉ  
30x60 cm HAP95 

PIEZAS COMPLEMENTARIAS | COMPLEMENTARY PIECES

 ESQ. PELDAÑO TÉCNICO  
P120 30x60 cm 12"x23,6"  
P120 60x30 cm 23,6"x12"  
P114 45x45 cm 18"x18"

 PELDAÑO TÉCNICO  
P91 30x60 cm 12"x23,6"  
P92 60x30 cm 23,6"x12"  
P98 45x45 cm 18"x18"

 ESQ. HUELLA  
P90 30x60 cm 12"x23,6"  
P90 60x30 cm 23,6"x12"  
P90 45x45 cm 18"x18"

 HUELLA  
P80 30x60 cm 12"x23,6"  
P80 60x30 cm 23,6"x12"  
P80 45x45 cm 18"x18"

 RODAPIÉ  
P30 8x60 cm 3"x23,6"  
P8 8x45 cm 3"x18"



# DARWIN

GRES PORCELÁNICO ESMALTADO PORCELART  
30x60 cm

GLAZED PORCELAIN PORCELART  
12"x23,6"



REVESTIMIENTO: DARWIN CREMA 30x60 cm.

FORMATOS DISPONIBLES  
AVAILABLE SIZES

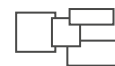

## PORCELAIN

30x60 cm HAP95 PAG. 107

33,3x33,3 cm HAP25 PAG. 153

## PAVIMENTO GRES

45x45 cm HAF25 PAG. 219

## REVESTIMIENTO PASTA ROJA

20x50 cm HAW65 PAG. 298



Pav y Rev  
Wall & Floor



Mate  
Matt



Antihielo  
Frost Resistant



V3 Moderate  
Variation



Pallet



UNE-ENV-12633  
CLASE 1



DIN 51130  
R9



DARWIN CREMA  
30x60 cm

HAP95 IV

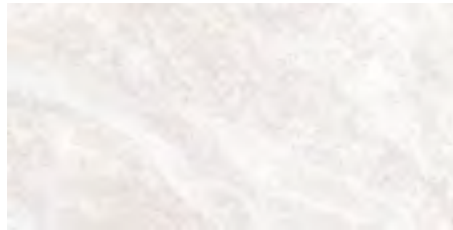

DARWIN PERLA  
30x60 cm

HAP95 IV



DARWIN PERLA  
P69  
30x30 cm

11



DARWIN GRIS  
30x60 cm

HAP95 IV

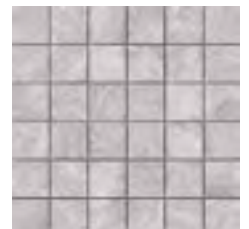

DARWIN GRIS  
P69  
30x30 cm

11

PIEZAS COMPLEMENTARIAS | COMPLEMENTARY PIECES



ESQ. PELDAÑO TÉCNICO  
P120 30x60 cm 12"x23,6"  
P120 60x30 cm 23,6"x12"



PELDAÑO TÉCNICO  
P91 30x60 cm 12"x23,6"  
P92 60x30 cm 23,6"x12"



ESQ. HUELLA  
P90 30x60 cm 12"x23,6"  
P90 60x30 cm 23,6"x12"



HUELLA  
P80 30x60 cm 12"x23,6"  
P80 60x30 cm 23,6"x12"



RODAPIÉ  
P30 8x60 cm 3"x23,6"



# HIGHLANDS

GRES PORCELÁNICO ESMALTADO PORCELART  
30x60 cm

GLAZED PORCELAIN PORCELART  
12"x23,6"



REVESTIMIENTO: HIGHLANDS BLANCO 30x60 cm  
PAVIMENTO: HIGHLANDS GRIS 30x60 cm, HIGHLANDS MIX 30x30 cm.



Pav y Rev  
Wall & Floor



Mate  
Matt



Antihielo  
Frost Resistant



V3 Moderate  
Variation



Pallet



UNE-ENV-12633  
CLASE 1



DIN 51130  
R9



HIGHLANDS BLANCO HAP95 IV  
30x60 cm



HIGHLANDS GRIS HAP95 III  
30x60 cm



HIGHLANDS GRAFITO HAP95 III  
30x60 cm

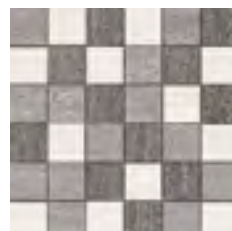

T069 HIGHLANDS MIX P69  
30x30 cm

11

PIEZAS COMPLEMENTARIAS | COMPLEMENTARY PIECES



ESQ. PELDAÑO TÉCNICO  
P120 30x60 cm 12"x23,6"  
P120 60x30 cm 23,6"x12"



PELDAÑO TÉCNICO  
P91 30x60 cm 12"x23,6"  
P92 60x30 cm 23,6"x12"



ESQ. HUELLA  
P90 30x60 cm 12"x23,6"  
P90 60x30 cm 23,6"x12"



HUELLA  
P80 30x60 cm 12"x23,6"  
P80 60x30 cm 23,6"x12"



RODAPIÉ  
P30 8x60 cm 3"x23,6"



# KOMY

GRES PORCELÁNICO ESMALTADO PORCELART  
30x60 cm

GLAZED PORCELAIN PORCELART  
12"x23,6"

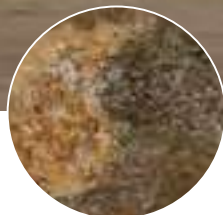

REVESTIMIENTO: KOMY STONE 30x60 cm.





Pav y Rev  
Wall & Floor



Mate  
Matt



Antihielo  
Frost Resistant



V4 Substantial  
Variation



Picking



UNE-ENV-12633  
CLASE 1



DIN 51130  
R9



KOMY STONE  
30x60 cm

HAP95

PIEZAS COMPLEMENTARIAS | COMPLEMENTARY PIECES

 RODAPIÉ  
P30 8x60 cm 3"x23,6"

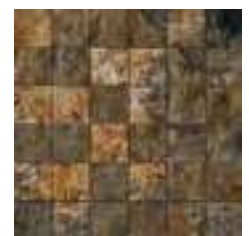

T074 KOMY STONE  
P69  
30x30 cm

11



# NAIN | NORANDA

GRES PORCELÁNICO ESMALTADO PORCELART  
30x60 cm

GLAZED PORCELAIN PORCELART  
12"x23,6"



Pav y Rev  
Wall & Floor



Mate  
Matt



Antihielo  
Frost Resistant



Pallet



NAIN NEGRO 30x60 cm.

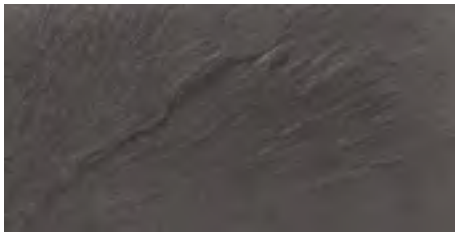

V1

NAIN NEGRO  
30x60 cm

HAP95

III



V1

T044 NAIN NEGRO  
P69  
30x30 cm

11



V2

NORANDA CREMA  
30x60 cm

HAP95

IV

## PIEZAS COMPLEMENTARIAS | COMPLEMENTARY PIECES



ESQ. PELDAÑO TÉCNICO

P120 30x60 cm 12"x23,6"  
P120 60x30 cm 23,6"x12"



PELDAÑO TÉCNICO

P91 30x60 cm 12"x23,6"  
P92 60x30 cm 23,6"x12"



ESQ. HUELLA

P90 30x60 cm 12"x23,6"  
P90 60x30 cm 23,6"x12"



HUELLA

P80 30x60 cm 12"x23,6"  
P80 60x30 cm 23,6"x12"



RODAPIÉ

P30 8x60 cm 3"x23,6"

# NORMANDÍA

GRES PORCELÁNICO ESMALTADO PORCELART  
30x60 cm

GLAZED PORCELAIN PORCELART  
12"x23,6"



Pav y Rev  
Wall & Floor



Mate  
Matt



Antihielo  
Frost Resistant



V3 Moderate  
Variation



Picking



UNE-ENV-12633  
CLASE 2



DIN 51130  
R10



PAVIMENTO: NORMANDÍA GRAFITO 30x60 cm.



NORMANDÍA GREY  
30x60 cm

HAP105



T062 NORMANDÍA  
GREY/GRAFITO

P69

30x30 cm



NORMANDÍA GRAFITO  
30x60 cm

HAP105



## PIEZAS COMPLEMENTARIAS | COMPLEMENTARY PIECES



ESQ. PELDAÑO TÉCNICO

P120 30x60 cm 12"x23,6"  
P120 60x30 cm 23,6"x12"



PELDAÑO TÉCNICO

P91 30x60 cm 12"x23,6"  
P92 60x30 cm 23,6"x12"



ESQ. HUELLA

P90 30x60 cm 12"x23,6"  
P90 60x30 cm 23,6"x12"



HUELLA

P80 30x60 cm 12"x23,6"  
P80 60x30 cm 23,6"x12"



RODAPIÉ

P30 8x60 cm 3"x23,6"

# STONE

GRES PORCELÁNICO ESMALTADO PORCELART  
30x60 cm

GLAZED PORCELAIN PORCELART  
12"x23,6"



PAVIMENTO: STONE TIERRA 30x60 cm.

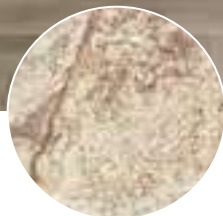



Pav y Rev  
Wall & Floor



Mate  
Matt



Antihielo  
Frost Resistant



V4 Substantial  
Variation



Picking



STONE NATURAL  
30x60 cm

HAP95



STONE TIERRA  
30x60 cm

HAP95



STONE MAGMA  
30x60 cm

HAP95



T004 STONE MIX

P69

30x30 cm



PIEZAS COMPLEMENTARIAS | COMPLEMENTARY PIECES



ESQ. PELDAÑO TÉCNICO  
P120 30x60 cm 12"x23,6"  
P120 60x30 cm 23,6"x12"



PELDAÑO TÉCNICO  
P91 30x60 cm 12"x23,6"  
P92 60x30 cm 23,6"x12"



ESQ. HUELLA  
P90 30x60 cm 12"x23,6"  
P90 60x30 cm 23,6"x12"



HUELLA  
P80 30x60 cm 12"x23,6"  
P80 60x30 cm 23,6"x12"



RODAPIÉ  
P30 8x60 cm 3"x23,6"



# TEAKWOOD | BLANCO

GRES PORCELÁNICO ESMALTADO PORCELART  
30x60 cm

GLAZED PORCELAIN PORCELART  
12"x23,6"



PAVIMENTO: TEAKWOD PERLA 30x60 cm.



  
Pav y Rev  
Wall & Floor

  
Mate  
Matt

  
Antihielo  
Frost Resistant

  
V3 Moderate  
Variation

  
PAL  
Pallet

UNE-ENV-12633  
CLASE 1

DIN 51130  
R9



TEAKWOOD PERLA  
30x60 cm

HAP95





TEAKWOOD GRIS  
30x60 cm

HAP95



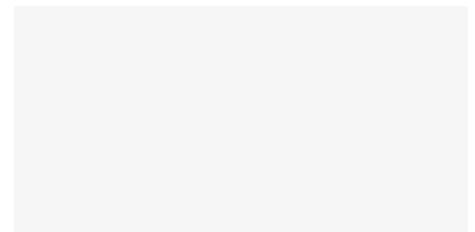

BLANCO MATE  
30x60 cm

COP10



PIEZAS COMPLEMENTARIAS | COMPLEMENTARY PIECES

 ESQ. PELDAÑO TÉCNICO  
P120 30x60 cm 12"x23,6"  
P120 60x30 cm 23,6"x12"

 PELDAÑO TÉCNICO  
P91 30x60 cm 12"x23,6"  
P92 60x30 cm 23,6"x12"

 ESQ. HUELLA  
P90 30x60 cm 12"x23,6"  
P90 60x30 cm 23,6"x12"

 HUELLA  
P80 30x60 cm 12"x23,6"  
P80 60x30 cm 23,6"x12"

 RODAPIÉ  
P30 8x60 cm 3"x23,6"

# ANTICA

GRES PORCELÁNICO ESMALTADO PORCELART  
30x60 cm | 45x90 cm

GLAZED PORCELAIN PORCELART  
12"x23,6" | 18"x36"



PAVIMENTO: ANTICA NOCE 45x90 cm.

FORMATOS DISPONIBLES  
AVAILABLE SIZES



PORCELAIN

45x90 cm HAP155 PAG.119

30x60 cm HAP95 PAG. 119

REVESTIMIENTO PASTA ROJA

12,6x38,2 cm HAW175 PAG. 348



Pav y Rev  
Wall & Floor



Mate  
Matt



Antihielo  
Frost Resistant



V4 Substantial  
Variation



PAL  
Pallet



UNE-ENV-12633  
CLASE 1



DIN 51130  
R9



ANTICA CREMA  
45x90 cm

HAP155 IV



ANTICA CREMA  
30x60 cm

HAP95 IV



ANTICA NOCE  
45x90 cm

HAP155 IV



ANTICA NOCE  
30x60 cm

HAP95 IV



ANTICA PERLA  
45x90 cm

HAP155 IV



ANTICA PERLA  
30x60 cm

HAP95 IV



ANTICA GRIS  
30x60 cm

HAP95 IV

PIEZAS COMPLEMENTARIAS | COMPLEMENTARY PIECES



ESQ. PELDAÑO TÉCNICO
P114 45x90 cm 18"x36"
P120 30x60 cm 12"x23,6"
P120 60x30 cm 23,6"x12"



PELDAÑO TÉCNICO
P98 45x90 cm 18"x36"
P120 90x45 cm 35,4"x18"
P91 30x60 cm 12"x23,6"
P92 60x30 cm 23,6"x12"



ESQ. HUELLA
P90 45x90 cm 18"x36"
P90 30x60 cm 12"x23,6"
P90 60x30 cm 23,6"x12"



HUELLA
P80 45x90 cm 18"x36"
P89 90x45 cm 35,4"x18"
P80 30x60 cm 12"x23,6"
P80 60x30 cm 23,6"x12"



RODAPIÉ
P8 8x45 cm 3"x18"
P30 8x60 cm 3"x23,6"



# CHICAGO

## ANTISLIP

GRES PORCELÁNICO ESMALTADO PORCELART  
45x90 cm

GLAZED PORCELAIN PORCELART  
18"x36"



REVESTIMIENTO: CHICAGO GREY 45x90 cm.  
PAVIMENTO: CHICAGO CREMA 45x90 cm.



  
Pav y Rev  
Wall & Floor

  
Mate  
Matt

  
Antideslizante  
Antislip

  
Antihielo  
Frost Resistant

  
V3 Moderate  
Variation

  
Picking

UNE-ENV-12633  
CLASE 3

DIN 51130  
R11

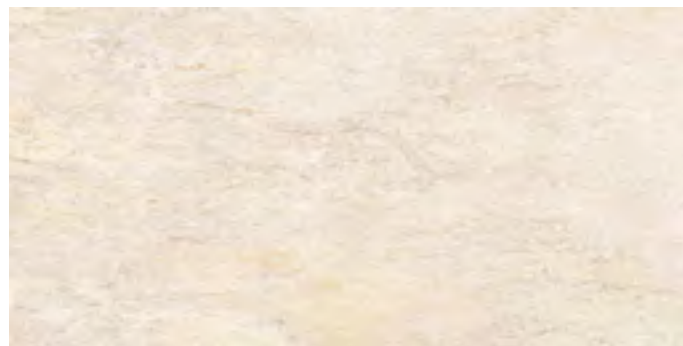

CHICAGO CREMA  
45x90 cm

HAP160

IV



CHICAGO GREY  
45x90 cm

HAP160

IV



CHICAGO GRAFITO  
45x90 cm

HAP160

III

PIEZAS COMPLEMENTARIAS | COMPLEMENTARY PIECES

 ESQ. PELDAÑO TÉCNICO  
P114 45x90 cm 18"x36"

 PELDAÑO TÉCNICO  
P98 45x90 cm 18"x36"  
P120 90x45 cm 35,4"x18"

 ESQ. HUELLA  
P90 45x90 cm 18"x36"

 HUELLA  
P80 45x90 cm 18"x36"  
P89 90x45 cm 35,4"x18"

 RODAPIÉ  
P8 8x45 cm 3"x18"

# MANDAL

GRES PORCELÁNICO ESMALTADO PORCELART  
45x90 cm

GLAZED PORCELAIN PORCELART  
18"x36"



PAVIMENTO: MANDAL BEIGE 45x90 cm.





Pav y Rev  
Wall & Floor



Mate  
Matt



Antihielo  
Frost Resistant



V3 Moderate  
Variation



Picking



UNE-ENV-12633  
CLASE 1



DIN 51130  
R9



MANDAL BEIGE  
45x90 cm

HAP155



MANDAL GRIS  
45x90 cm

HAP155



PIEZAS COMPLEMENTARIAS | COMPLEMENTARY PIECES



ESQ. PELDAÑO TÉCNICO  
P114 45x90 cm 18"x36"



PELDAÑO TÉCNICO  
P98 45x90 cm 18"x36"  
P120 90x45 cm 35,4"x18"



ESQ. HUELLA  
P90 45x90 cm 18"x36"



HUELLA  
P80 45x90 cm 18"x36"  
P89 90x45 cm 35,4"x18"



RODAPIÉ  
P8 8x45 cm 3"x18"

# BLENDSTONE

GRES PORCELÁNICO ESMALTADO PORCELART  
45x90 cm

GLAZED PORCELAIN PORCELART  
18"x36"



REVESTIMIENTO: BLENDSTONE GRIS 45x90 cm. BLENDSTONE GRAFITO 45x90 cm.  
PAVIMENTO: BLENDSTONE GRAFITO 45x90 cm.



Pav y Rev  
Wall & Floor



Mate  
Matt



Antihielo  
Frost Resistant



V4 Substantial  
Variation



Picking



UNE-ENV-12633  
CLASE 1



DIN 51130  
R9



BLENDSTONE GRIS  
45x90 cm

HAP155



BLENDSTONE GRAFITO  
45x90 cm

HAP155



BLENDSTONE CREMA  
45x90 cm

HAP155



PIEZAS COMPLEMENTARIAS | COMPLEMENTARY PIECES



ESQ. PELDAÑO TÉCNICO  
P114 45x90 cm 18"x36"



PELDAÑO TÉCNICO  
P98 45x90 cm 18"x36"  
P120 90x45 cm 35,4"x18"



ESQ. HUELLA  
P90 45x90 cm 18"x36"



HUELLA  
P80 45x90 cm 18"x36"  
P89 90x45 cm 35,4"x18"



RODAPIÉ  
P8 8x45 cm 3"x18"

# BRIO

GRES PORCELÁNICO ESMALTADO PORCELART  
45x90 cm

GLAZED PORCELAIN PORCELART  
18"x36"



BRIO TAUPE 45x90 cm.



Pav y Rev  
Wall & Floor



Mate  
Matt



Antihielo  
Frost Resistant



V3 Moderate  
Variation



Pallet



UNE-ENV-12633  
CLASE 1



DIN 51130  
R9



BRIO BLANCO  
45x90 cm

HAP155



BRIO CREMA  
45x90 cm

HAP155

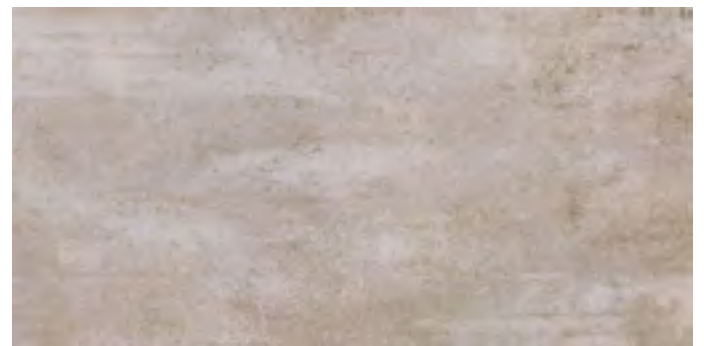

BRIO TAUPE  
45x90 cm

HAP155



PIEZAS COMPLEMENTARIAS | COMPLEMENTARY PIECES



ESQ. PELDAÑO TÉCNICO  
P114 45x90 cm 18"x36"



PELDAÑO TÉCNICO  
P98 45x90 cm 18"x36"  
P120 90x45 cm 35,4"x18"



ESQ. HUELLA  
P90 45x90 cm 18"x36"



HUELLA  
P80 45x90 cm 18"x36"  
P89 90x45 cm 35,4"x18"



RODAPIÉ  
P8 8x45 cm 3"x18"





# PALATINA

GRES PORCELÁNICO ESMALTADO PORCELART  
45x90 cm

GLAZED PORCELAIN PORCELART  
18"x36"



REVESTIMIENTO PALATINA BLANCO MATE 45x90 cm.



Pav y Rev  
Wall & Floor



Mate  
Matt



Antihielo  
Frost Resistant



V3 Moderate  
Variation



Pallet



UNE-ENV-12633  
CLASE 1



DIN 51130  
R9



PALATINA BLANCO MATE  
45x90 cm

HAP155



FORMATOS DISPONIBLES  
AVAILABLE SIZES

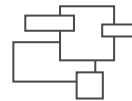

PORCELAIN

30x60 cm HAP105 PAG. 84

45x90 cm HAP155 PAG. 129

60,5x60,5 cm HAP85 PAG. 84

60x60 cm R HAP95 PAG. 84

PAVIMENTO GRES

45x45 cm HAF25 PAG. 215

REVESTIMIENTO PASTA ROJA

20x50 cm HA65 PAG. 318

24,2x68,5 cm HAW145 PAG. 271

PIEZAS COMPLEMENTARIAS | COMPLEMENTARY PIECES



ESQ. PELDAÑO TÉCNICO  
P114 45x90 cm 18"x36"



PELDAÑO TÉCNICO  
P98 45x90 cm 18"x36"  
P120 90x45 cm 35,4"x18"



ESQ. HUELLA  
P90 45x90 cm 18"x36"



HUELLA  
P80 45x90 cm 18"x36"  
P89 90x45 cm 35,4"x18"



RODAPIÉ  
P8 8x45 cm 3"x18"









# SENSO

GRES PORCELÁNICO ESMALTADO PORCELART  
45x90 cm

GLAZED PORCELAIN PORCELART  
18"x36"



REVESTIMIENTO: SENSO GREY 45x90 cm.  
PAVIMENTO: CHICAGO GRAFITO 45x90 cm.

-   
Pav y Rev  
Wall & Floor
-   
Mate  
Matt
-   
Antihielo  
Frost Resistant
-   
Relieve  
Relief
-   
V3 Moderate  
Variation
-   
Picking

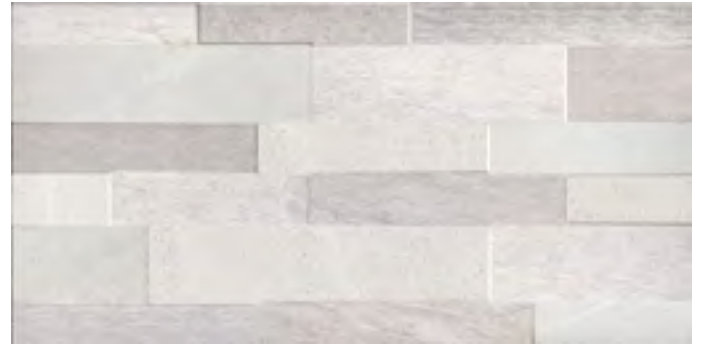

SENSO GREY  
45x90 cm

HAP160



SENSO ANTRACITA  
45x90 cm

HAP160

PAVIMENTO SUGERIDO | RECOMMENDED FLOOR TILE

BLENDSTONE.	45x90	GRIS		
DOM	45x90	GRIS		
MANDAL	45x90	GRIS		
CHICAGO	45x90	GREY		GRAFITO 

PIEZAS COMPLEMENTARIAS | COMPLEMENTARY PIECES

-   
ESQ. PELDAÑO TÉCNICO  
P114 45x90 cm 18"x36"
-   
PELDAÑO TÉCNICO  
P98 45x90 cm 18"x36"  
P120 90x45 cm 35,4"x18"
-   
ESQ. HUELLA  
P90 45x90 cm 18"x36"
-   
HUELLA  
P80 45x90 cm 18"x36"  
P89 90x45 cm 35,4"x18"
-   
RODAPÍE  
P8 8x45 cm 3"x18"

# DOLMEN

GRES PORCELÁNICO ESMALTADO PORCELART  
45x45 cm

GLAZED PORCELAIN PORCELART  
18"x18"



PAVIMENTO: DOLMEN GRAFITO 45x45 cm.





Pavimento  
Floor Tiles



Mate  
Matt



Antihielo  
Frost Resistant



V3 Moderate  
Variation



Picking

UNE-ENV-12633  
CLASE 1

DIN 51130  
R9



DOLMEN CREMA  
45x45 cm

HAP35

IV

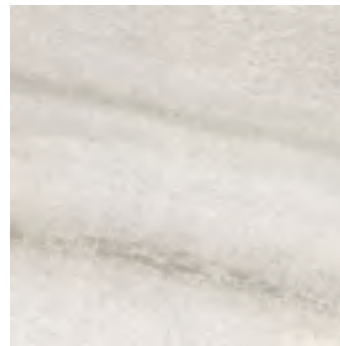

DOLMEN GRIS  
45x45 cm

HAP35

IV



DOLMEN GRAFITO  
45x45 cm

HAP35

III



T057 DOLMEN  
GREY/ GRAFITO MIX

P69

30x30 cm

11

PIEZAS COMPLEMENTARIAS | COMPLEMENTARY PIECES



ESQ. PELDAÑO TÉCNICO  
P114 45x45 cm 18"x18"



PELDAÑO TÉCNICO  
P98 45x45 cm 18"x18"



ESQ. HUELLA  
P90 45x45 cm 18"x18"



HUELLA  
P80 45x45 cm 18"x18"



RODAPÍE  
P8 8x45 cm 3"x18"



# CORTALS

GRES PORCELÁNICO ESMALTADO PORCELART  
45x45 cm

GLAZED PORCELAIN PORCELART  
18"x18"



PAVIMENTO: CORTALS GRIS 45x45 cm.





Pavimento  
Floor Tiles



Mate  
Matt



Antihielo  
Frost Resistant



V3 Moderate  
Variation



Picking



UNE-ENV-12633  
CLASE 1



DIN 51130  
R9



CORTALS MARFIL HAP35 IV  
45x45 cm



CORTALS GRIS HAP35 IV  
45x45 cm



CORTALS TAUPE HAP35 III  
45x45 cm

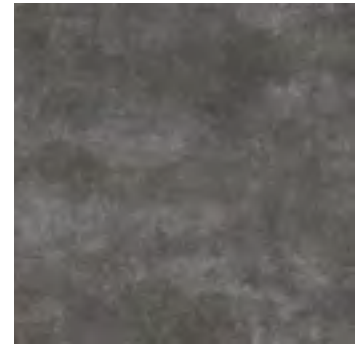

CORTALS GRAFITO HAP35 III  
45x45 cm

## MARSHALL

GRES PORCELÁNICO ESMALTADO PORCELART  
45x45 cm

GLAZED PORCELAIN PORCELART  
18"x18"



MARSHALL CREMA HAP35 IV  
45x45 cm



MARSHALL GRIS HAP35 IV  
45x45 cm

### PIEZAS COMPLEMENTARIAS | COMPLEMENTARY PIECES



ESQ. PELDAÑO TÉCNICO  
P114 45x45 cm 18"x18"



PELDAÑO TÉCNICO  
P98 45x45 cm 18"x18"



ESQ. HUELLA  
P90 45x45 cm 18"x18"



HUELLA  
P80 45x45 cm 18"x18"



RODAPIÉ  
P8 8x45 cm 3"x18"



# CONCEPT | HABITAT

GRES PORCELÁNICO ESMALTADO PORCELART  
45x45 cm | 33,3x33,3 cm

GLAZED PORCELAIN PORCELART  
18"x18" | 13"x13"



PAVIMENTO: CONCEPT CENIZA 45x45 cm.



Pavimento  
Floor Tiles



Mate  
Matt



Antihielo  
Frost Resistant



V2 Slight  
Variation



Picking



UNE-ENV-12633  
CLASE 1

DIN 51130  
R9

\* CONCEPT

UNE-ENV-12633  
CLASE 3

DIN 51130  
R11

\* CONCEPT ANTI



CONCEPT CREMA HAP35



CONCEPT CREMA HAP05  
33,3x33,3 cm



HABITAT GRIS HAP35



CONCEPT GRIS HAP35



CONCEPT GRIS HAP05  
33,3x33,3 cm



T008 HABITAT MURETO MIX P76

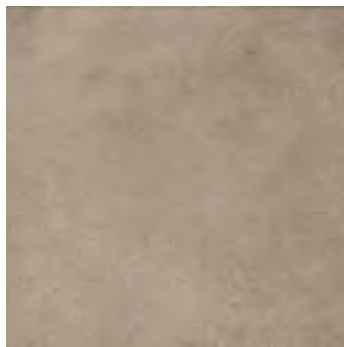

CONCEPT CENIZA HAP35

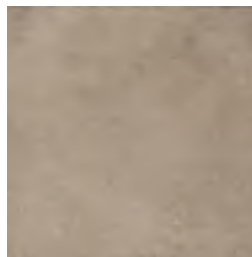

CONCEPT ANTISLIP CENIZA HAP15  
33,3x33,3 cm

PIEZAS COMPLEMENTARIAS | COMPLEMENTARY PIECES



ESQ. PELDAÑO TÉCNICO  
P114 45x45 cm 18"x18"  
P114 33,3x33,3 cm 13x13"



PELDAÑO TÉCNICO  
P98 45x45 cm 18"x18"  
P91 33,3x33,3 cm 13x13"



ESQ. HUELLA  
P90 45x45 cm 18"x18"  
P51 33,3x33,3 cm 13x13"



HUELLA  
P80 45x45 cm 18"x18"  
P40 33,3x33,3 cm 13x13"



RODAPIÉ  
P8 8x45 cm 3"x18"  
P11 8x33,3 cm 3"x13"



# MOLIÈRE

GRES PORCELÁNICO ESMALTADO PORCELART  
45x45 cm

GLAZED PORCELAIN PORCELART  
18"x18"



PAVIMENTO: MOLIÈRE GRIS 45x45 cm.

## PIEZAS COMPLEMENTARIAS | COMPLEMENTARY PIECES





Pavimento  
Floor Tiles



Mate  
Matt



Antihielo  
Frost Resistant



V3 Moderate  
Variation



Picking

UNE-ENV-12633  
CLASE 1

DIN 51130  
R9

\* MOLIÈRE

UNE-ENV-12633  
CLASE 3

DIN 51130  
R11

\* MOLIÈRE ANTISLIP



PAVIMENTO: MOLIÈRE GRIS 45x45 cm. MOLIÈRE DECOR MIX 45x45 cm.



MOLIÈRE PERLA  
45x45 cm  
MOLIÈRE ANTISLIP  
PERLA  
45x45 cm

HAP35



HAP45



MOLIÈRE GRIS  
45x45 cm  
MOLIÈRE ANTISLIP  
GRIS  
45x45 cm

HAP35



HAP45



MOLIÈRE DECOR MIX (4 PIEZAS)  
45x45 cm

HAP45



FORMATOS DISPONIBLES | AVAILABLE SIZES

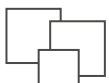

PORCELAIN

60,5x60,5 cm HAP75 PAG. 61  
60x60 cm R 20 mm PAG. 61  
45x45 cm HAP35 PAG. 138  
45x45 cm C3 HAP45 PAG. 138

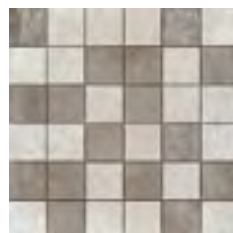

T060 MOLIÈRE PERLA/GRIS P69 11  
30x30 cm

# EDISON

GRES PORCELÁNICO ESMALTADO PORCELART  
45x45 cm

GLAZED PORCELAIN PORCELART  
18"x18"



Pavimento  
Floor Tiles



Brillo  
Glossy



V2 Slight  
Variation



PAL  
Pallet



PAVIMENTO: EDISON CREMA 45x45 cm.



EDISON CREMA  
45x45 cm

HAP45



## PIEZAS COMPLEMENTARIAS | COMPLEMENTARY PIECES



RODAPIÉ

P25 8x45 cm 3"x18"

# TABARCA

## ANTISLIP

GRES PORCELÁNICO ESMALTADO PORCELART  
45x45 cm

GLAZED PORCELAIN PORCELART  
18"x18"



Pavimento  
Floor Tiles



Mate  
Matt



Antideslizante  
Antislip



Antihielo  
Frost Resistant



V3 Moderate  
Variation



Picking



UNE-ENV-12633  
CLASE 3



DIN 51130  
R11



PAVIMENTO: TABARCA ANTISLIP GRIS 45x45 cm.

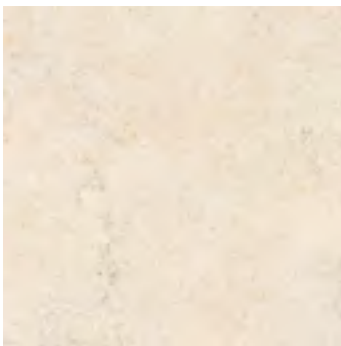

TABARCA ANTISLIP  
CREMA HAP45 IV  
45x45 cm

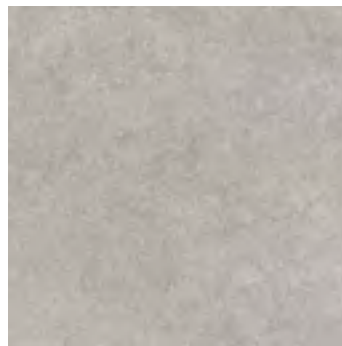

TABARCA ANTISLIP GRIS HAP45 IV  
45x45 cm



TABARCA ANTISLIP  
GRAFITO HAP45 IV  
45x45 cm

### PIEZAS COMPLEMENTARIAS | COMPLEMENTARY PIECES



ESQ. PELDAÑO TÉCNICO  
P114 45x45 cm 18x18"



PELDAÑO TÉCNICO  
P98 45x45 cm 18x18"



ESQ. HUELLA  
P90 45x45 cm 18x18"



HUELLA  
P80 45x45 cm 18x18"



RODAPIÉ  
P8 8x45 cm 3"x18"

# TARIMA

## ANTISLIP

GRES PORCELÁNICO ESMALTADO PORCELART  
45x45 cm

GLAZED PORCELAIN PORCELART  
18"x18"



Pavimento  
Floor Tiles



Mate  
Matt



Antideslizante  
Antislip



Antihielo  
Frost Resistant



Relieve  
Relief



V3 Moderate  
Variation



Picking



UNE-ENV-12633  
CLASE 3



DIN 51130  
R11



PAVIMENTO: TARIMA ANTISLIP CAOBA 45x45 cm.



TARIMA CAOBA  
45x45 cm

HAP45



TARIMA HAYA  
45x45 cm

HAP45



### PIEZAS COMPLEMENTARIAS | COMPLEMENTARY PIECES



ESQ. PELDAÑO TÉCNICO  
P114 45x45 cm 18"x18"



PELDAÑO TÉCNICO  
P98 45x45 cm 18"x18"

# FERME

## ANTISLIP

GRES PORCELÁNICO ESMALTADO PORCELART  
45x45 cm

GLAZED PORCELAIN PORCELART  
18"x18"



Pavimento  
Floor Tiles



Mate  
Matt



Antideslizante  
Antislip



Antihielo  
Frost Resistant



V3 Moderate  
Variation



Picking



UNE-ENV-12633  
CLASE 3



DIN 51130  
R11



PAVIMENTO: FERME MUSGO 45x45 cm.



FERME BLANCO  
45x45 cm

HAP45



FERME MUSGO  
45x45 cm

HAP45



### PIEZAS COMPLEMENTARIAS | COMPLEMENTARY PIECES



ESQ. PELDAÑO TÉCNICO  
P114 45x45 cm 18"x18"



PELDAÑO TÉCNICO  
P98 45x45 cm 18"x18"



# KARISA

ANTISLIP

GRES PORCELÁNICO ESMALTADO PORCELART  
33,3x33,3 cm

GLAZED PORCELAIN PORCELART  
13"x13"



PAVIMENTO: KARISSA ANTISLIP MIEL 33,3x33,3 cm.





Pavimento  
Floor Tiles



Mate  
Matt



Antideslizante  
Antislip



Antihielo  
Frost Resistant



V3 Moderate  
Variation



Picking

UNE-ENV-12633  
CLASE 3

DIN 51130  
R11



KARISA ANTISLIP MIEL

HAP15

33,3x33,3 cm

IV



KARISA ANTISLIP TEJA

HAP15

33,3x33,3 cm

IV



KARISA ANTISLIP GRIS

HAP15

33,3x33,3 cm

IV

PIEZAS COMPLEMENTARIAS | COMPLEMENTARY PIECES



ESQ. PELDAÑO  
TÉCNICO

P92 33,3x33,3 cm 13x13"



PELDAÑO TÉCNICO

P91 33,3x33,3 cm 13x13"



ESQ. HUELLA

P51 33,3x33,3 cm 13x13"



HUELLA

P40 33,3x33,3 cm 13x13"



RODAPIÉ

P11 8x33,3 cm 3"x13"



DOBLE PELDAÑO

P90 33,3x33,3 cm 13x13"



PELDAÑO

P80 33,3x33,3 cm 13x13"

# NÁPOLES

ANTISLIP

GRES PORCELÁNICO ESMALTADO PORCELART  
33,3x33,3 cm

GLAZED PORCELAIN PORCELART  
13"x13"



PAVIMENTO: NÁPOLES GRIS 33,3x33,3 cm.





Pavimento  
Floor Tiles



Mate  
Matt



Antideslizante  
Antislip



Anthielo  
Frost Resistant



V4 Substantial  
Variation



PAL  
Pallet



UNE-ENV-12633  
CLASE 3



DIN 51130  
R11



NÁPOLES CREMA

HAP15

33,3x33,3 cm



NÁPOLES GRIS

HAP15

33,3x33,3 cm



PIEZAS COMPLEMENTARIAS | COMPLEMENTARY PIECES



ESQ. PELDAÑO  
TÉCNICO  
P92 33,3x33,3 cm 13x13"



PELDAÑO TÉCNICO  
P91 33,3x33,3 cm 13x13"



ESQ. HUELLA  
P51 33,3x33,3 cm 13x13"



HUELLA  
P40 33,3x33,3 cm 13x13"



RODAPIÉ  
P11 8x33,3 cm 3"x13"



DOBLE PELDAÑO  
P90 33,3x33,3 cm 13x13"



PELDAÑO  
P80 33,3x33,3 cm 13x13"

# CASTILLA | ÁGATA

GRES PORCELÁNICO ESMALTADO PORCELART  
33,3x33,3 cm

GLAZED PORCELAIN PORCELART  
13"x13"



PAVIMENTO: CASTILLA GRIS 33,3x33,3 cm.





Pavimento  
Floor Tiles



Mate  
Matt



Antihielo  
Frost Resistant

UNE-ENV-12633  
CLASE 2

UNE-ENV-12633  
CLASE 3

DIN 51130  
R10

DIN 51130  
R11

\* ÁGATA

\* ÁGATA ANTISLIP



V3

PAL

CASTILLA GRIS

HAP05

33,3x33,3 cm

IV



V3

PAL

CASTILLA TEJA

HAP05

33,3x33,3 cm

IV

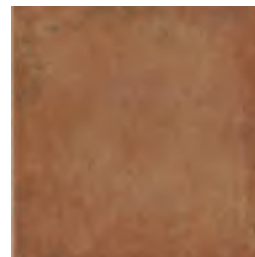

V2

PIC

ÁGATA CUERO

HAP05

33,3x33,3 cm

III

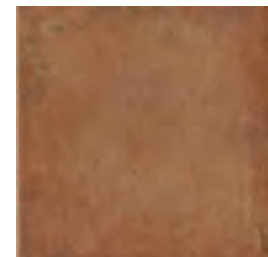

V2

PIC

ÁGATA ANTISLIP CUERO

HAP15

33,3x33,3 cm



III

PIEZAS COMPLEMENTARIAS | COMPLEMENTARY PIECES



ESQ. PELDAÑO  
TÉCNICO CASTILLA  
P92 33,3x33,3 cm 13x13"



PELDAÑO TÉCNICO  
CASTILLA  
P91 33,3x33,3 cm 13x13"



ESQ. HUELLA CASTILLA  
P51 33,3x33,3 cm 13x13"



HUELLA  
P40 33,3x33,3 cm 13x13"



RODAPIÉ  
P11 8x33,3 cm 3"x13"



DOBLE PELDAÑO  
P90 33,3x33,3 cm 13x13"



PELDAÑO  
P80 33,3x33,3 cm 13x13"



ZANQUÍN IZQ. ÁGATA  
P92 8x33,3 cm 3x13"



ZANQUÍN DCHA. ÁGATA  
P92 8x33,3 cm 3x13"



# SAN REMO

GRES PORCELÁNICO ESMALTADO PORCELART  
33,3x33,3 cm

GLAZED PORCELAIN PORCELART  
13"x13"



PAVIMENTO: SAN REMO CENIZA 33,3x33,3 cm.

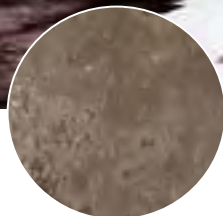



Pavimento  
Floor Tiles



Mate  
Matt



Antihielo  
Frost Resistant



V3 Moderate  
Variation



Pallet



UNE-ENV-12633  
CLASE 2



DIN 51130  
R10



SAN REMO PERLA

HAP05

33,3x33,3 cm



SAN REMO GRIS

HAP05

33,3x33,3 cm



SAN REMO CENIZA

HAP05

33,3x33,3 cm

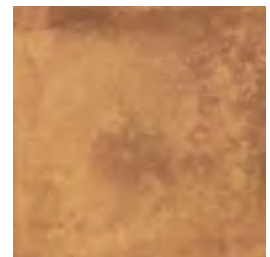

SAN REMO TEJA

HAP05

33,3x33,3 cm



PIEZAS COMPLEMENTARIAS | COMPLEMENTARY PIECES



ESQ. PELDAÑO  
TÉCNICO

P92 33,3x33,3 cm 13x13"



PELDAÑO TÉCNICO

P91 33,3x33,3 cm 13x13"



ESQ. HUELLA

P51 33,3x33,3 cm 13x13"



RODAPIÉ

P11 8x33,3 cm 3"x13"



DOBLE PELDAÑO

P90 33,3x33,3 cm 13x13"



PELDAÑO

P80 33,3x33,3 cm 13x13"



HUELLA

P40 33,3x33,3 cm 13x13"





# CHILE

GRES PORCELÁNICO ESMALTADO PORCELART  
33,3x33,3 cm

GLAZED PORCELAIN PORCELART  
13"x13"



Pav y Rev  
Wall & Floor



Relieve  
Relief



Mate  
Matt



Antihielo  
Frost Resistant



Efecto Metálico  
Metallic INK



V3 Moderate  
Variation



PAL  
Pallet



REVESTIMIENTO: CHILE GRIS 33,3x33,3 cm.

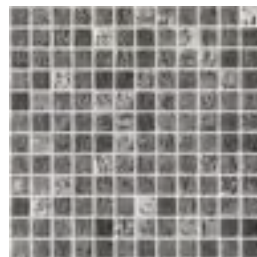

CHILE GRIS  
COP25  
33,3x33,3 cm



CHILE BEIGE  
COP25  
33,3x33,3 cm

# SORRENTO | IRIS | IMOLA

GRES PORCELÁNICO ESMALTADO PORCELART  
33,3x33,3 cm

GLAZED PORCELAIN PORCELART  
13"x13"



Pavimento  
Floor Tiles



Mate  
Matt



Antihielo  
Frost Resistant



V4 Substantial  
Variation



Pallet

UNE-ENV-12633  
CLASE 1

DIN 51130  
R9



SORRENTO BONE  
HAP25  
33,3x33,3 cm



SORRENTO GRIS  
HAP25  
33,3x33,3 cm



IRIS SILVER  
HAP25  
33,3x33,3 cm



IMOLA CREMA MATE  
HAP25  
33,3x33,3 cm



FORMATOS DISPONIBLES  
AVAILABLE SIZES



SORRENTO

PORCELAIN

33,3x33,3 cm HAP25 PAG. 153

PAVIMENTO GRES

45x45 cm HAF25 PAG. 219

REVESTIMIENTO PASTA ROJA

31x45 cm HAW35 PAG. 337

IRIS

PORCELAIN

33,3x33,3 cm HAP25 PAG. 153

PAVIMENTO GRES

45x45 cm HAF25 PAG. 209

REVESTIMIENTO PASTA ROJA

24,2x68,5 cm HAW145 PAG. 263

31x45 cm HAW35 PAG. 335

IMOLA

PORCELAIN

33,3x33,3 cm HAP25 PAG. 89

60,5x60,5 cm HAP85 PAG. 89

PAVIMENTO GRES

45x45 cm HAF25 PAG. 208

REVESTIMIENTO PASTA ROJA

31x45 cm HAW35 PAG. 335



## DARWIN

GRES PORCELÁNICO ESMALTADO PORCELART  
33,3x33,3 cm

GLAZED PORCELAIN PORCELART  
13"x13"



Pavimento  
Floor Tiles



Mate  
Matt



Antihielo  
Frost Resistant



V3 Moderate  
Variation



Pallet

UNE-ENV-12633  
CLASE 1

DIN 51130  
R9



DARWIN GRIS  
HAP25  
33,3x33,3 cm

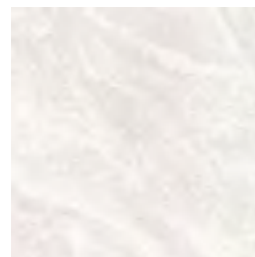

DARWIN PERLA  
HAP25  
33,3x33,3 cm



PIEZAS COMPLEMENTARIAS | COMPLEMENTARY PIECES



ESQ. PELDAÑO  
TÉCNICO  
P92 33,3x33,3 cm 13x13"



PELDAÑO TÉCNICO  
P91 33,3x33,3 cm 13x13"



HUELLA  
P40 33,3x33,3 cm 13x13"



DOBLE PELDAÑO  
P90 33,3x33,3 cm 13x13"



PELDAÑO  
P80 33,3x33,3 cm 13x13"



RODAPIÉ  
P11 8x33,3 cm 3"x13"

FORMATOS DISPONIBLES  
AVAILABLE SIZES



PORCELAIN

30x60 cm HAP95 PAG. 107

33,3x33,3 cm HAP25 PAG. 153

PAVIMENTO GRES

45x45 cm HAF25 PAG. 219

REVESTIMIENTO PASTA ROJA

20x50 cm HAW65 PAG. 298

# CALI | MEDELLÍN

## ANTISLIP

GRES PORCELÁNICO ESPESORADO ESMALTADO  
31x31 cm

HEAVY THICKNESS GLAZED PORCELAIN  
12,2"x12,2"



Pavimento  
Floor Tiles



Mate  
Matt



Antideslizante  
Antislip



Espesorado  
Heavy thickness



Pallet



UNE-ENV-12633  
CLASE 3



DIN 51130  
R11

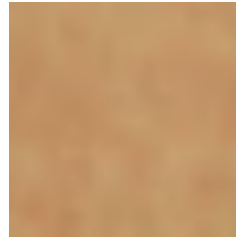

V2

CALI ARENA  
COF35  
31x31 cm

III



V3

MEDELLÍN BEIGE  
COF35  
31x31 cm

IV

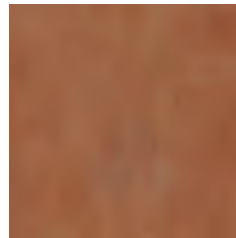

V2

CALI TEJA  
COF35  
31x31 cm

III



V3

MEDELLÍN TEJA  
COF35  
31x31 cm

IV

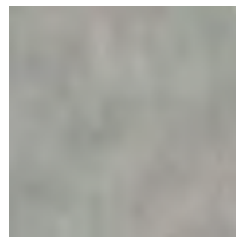

V2

CALI GRIS  
COF35  
31x31 cm

III



V3

MEDELLÍN GRIS  
COF35  
31x31 cm

IV

PAVIMENTO: MEDELLÍN TEJA 31x31 cm.





# AGUAVIVA | DOM

ANTISLIP

GRES PORCELÁNICO ESPESORADO ESMALTADO

31x31 cm

HEAVY THICKNESS GLAZED PORCELAIN

12,2"x12,2"



Pavimento  
Floor Tiles



Mate  
Matt



Espesorado  
Heavy thickness



Pallet



V2  
V2 Slight  
Variation



UNE-ENV-12633  
CLASE 3



DIN 51130  
R11



PAVIMENTO: MEDELLÍN TEJA 31x31 cm.

## FORMATOS DISPONIBLES AVAILABLE SIZES

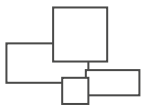

### DOM

#### PORCELAIN

60,5x60,5 cm	HAP75	PAG. 71
60,5x60,5 cm C3	HAP85	PAG. 71
45x90 cm	HAP155	PAG. 73
30x60 cm	HAP95	PAG. 73
30x60 cm C3	HAP105	PAG. 73
31x31 cm	HAP10	PAG. 155

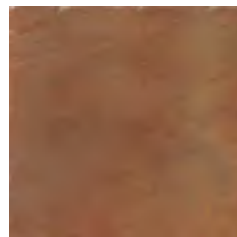

AGUAVIVA TEJA

HAP10

31x31 cm



DOM ANTISLIP GREY

HAP10

31x31 cm



## PIEZAS COMPLEMENTARIAS | COMPLEMENTARY PIECES



ESQ. PELDAÑO TÉCNICO  
P92 31x31 cm 12x12"



PELDAÑO TÉCNICO  
P91 31x31 cm 12x12"



ESQ. PELDAÑO  
P30 31x31 cm 12x12"



PELDAÑO  
P80 31x31 cm 12x12"



RODAPIÉ  
P11 8x31 cm 3"x12"

## ÍNDICE INDEX

186	ACAPULCO	230	CAMPUS	209	JAZMÍN	236	PRISMA
181	ANDROS	231	CABIL	217	KEY WEST	223	RAPOLANO
233	ALARCÓN	243	CÁCERES	158	KIRIBATI	233	REQUENA
234	ALMAGRO	162	CALEDONIA	193	KUMANA	212	ROSETÓN FEZ
235	ALMANSA	184	CAPRI	160	LAPONIA	206	SADYA
187	ALPINO	207	COAST	189	LEGEND	233	SANTILLANA
208	ALPI	206	CREMA MARFIL	188	LIDO	208	SANTORINI
164	AMAZONAS	176	CROSSOVER	224	LONDON	190	SAMBA
164	AMENTO	218	DARWIN	216	LOOK	241	SAX
184	AQUITANIA	191	DENVER	235	MAÍZ	230	SILVER SHADOW
172	ARLINGTON	200	DOLOMITI	243	MANACOR	223	SILVERSTONE
174	ATELIER	196	DOUGLAS	198	MARPLE	221	STOCKHOLM
202	AZALEA	185	DUMAS	166	MASAI	185	SOLOMON
243	BADAJOS	185	ELBA	231	MECANO	218	SORRENTO
168	BALTIMORE	210	ELEGANCE	231	MERLÍN	175	TAVOLA
202	BANGKOK	214	ELEMENTS	226	MOMENTS	180	TIROL
196	BENGAL	243	ELIXIR	231	MONTESA	204	TOBAGO
170	BIARRITZ	194	ELMA	214	NAVIA	234	TOLOSA
199	BLANES	209	ESCUDO	182	NEPTUNO	195	TORINO
232	BOGOTÁ	220	EXPERIENCE	194	NORUEGA	211	ÚBEDA
208	BOLONIA	222	FÁTIMA	163	OAKLAND	240	VALENCIA
192	BORNEO	199	FIGUERES	211	OKABA	178	VALIRA
228	BÓSFORO	206	FUSTE	199	OLIANA	212	VERDI
210	BOTICCINO	238	GIBRALTAR	214	PALATINA	242	VULCANO
211	BRESCIA	183	HEMINGWAY	167	PAOLO	198	WATSON
201	BRITANIA	198	HOLMES	192	PARADOR	204	WESTON
204	BURANO	208	IMOLA	222	PAX	237	ZAFRA
		209	IRIS	225	PORTLAND	234	ZANZÍBAR



## PAVIMENTOS FLOOR TILES

15,4x60 cm 6"x23.6"

23,5x66,2 cm 9.25"x26"

24,5x90 cm 9.6"x35.4"

33,3x33,3 cm 13"x13"

33,8x33,8 cm 13.3"x13.3"

34x34 cm 13.4"x13.4"

45x45 cm 18"x18"

60x60 cm 23.6"x23.6"

# KIRIBATI

PAVIMENTO GRES  
24,5x90 cm

GRES FLOOR TILES  
9,6"x35,4"



PAVIMENTO: KIRIBATI TEKA 24,5x90 cm.





Pav y Rev  
Wall & Floor



Mate  
Matt



V3 Moderate  
Variation



Picking



UNE-ENV-12633  
CLASE 2



DIN 51130  
R10



KIRIBATI TEKA  
24,5x90 cm

HAF135



KIRIBATI GRIS  
24,5x90 cm

HAF135

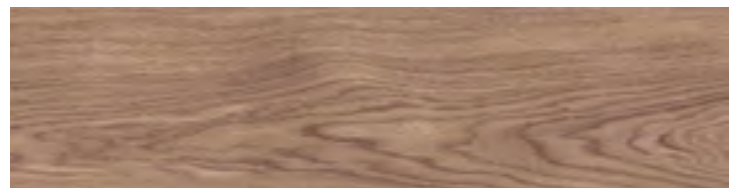

KIRIBATI CAOBA  
24,5x90 cm

HAF135



PIEZAS COMPLEMENTARIAS | COMPLEMENTARY PIECES



ESQ. PELDAÑO TÉCNICO  
P114 24,5x90 cm 9,6"x36"  
P114 90x24,5 cm 36"x9,6"



PELDAÑO TÉCNICO  
P91 24,5x90 cm 9,6"x36"  
P120 90x24,5 cm 36"x9,6"



ESQ. HUELLA  
P90 24,5x90 cm 9,6"x36"  
P90 90x24,5 cm 36"x9,6"



HUELLA  
P80 24,5x90 cm 9,6"x36"  
P89 90x24,5 cm 36"x9,6"



RODAPIÉ  
P8 8x45 cm 3"x18"



# LAPONIA

PAVIMENTO GRES  
24,5x90 cm

GRES FLOOR TILES  
9,6"x35,4"



PAVIMENTO: LAPONIA NATURAL 24,5x90 cm.





Pav y Rev  
Wall & Floor



Mate  
Matt



V3 Moderate  
Variation



Picking



UNE-ENV-12633  
CLASE 2



DIN 51130  
R10



LAPONIA NATURAL  
24,5x90 cm

HAF135



LAPONIA CAOBA  
24,5x90 cm

HAF135



LAPONIA TAUPÉ  
24,5x90 cm

HAF135



T045 SÁNDALO MIX  
30x30 cm

P77 11

PIEZAS COMPLEMENTARIAS | COMPLEMENTARY PIECES



ESQ. PELDAÑO TÉCNICO  
P114 24,5x90 cm 9,6"x36"  
P114 90x24,5 cm 36"x9,6"



PELDAÑO TÉCNICO  
P91 24,5x90 cm 9,6"x36"  
P120 90x24,5 cm 36"x9,6"



ESQ. HUELLA  
P90 24,5x90 cm 9,6"x36"  
P90 90x24,5 cm 36"x9,6"



HUELLA  
P80 24,5x90 cm 9,6"x36"  
P89 90x24,5 cm 36"x9,6"



RODAPIÉ  
P8 8x45 cm 3"x18"

# CALEDONIA

PAVIMENTO GRES  
23,5x66,2 cm

GRES FLOOR TILES  
9,25"x26"



Pav y Rev  
Wall & Floor



Brillo  
Glossy



V3 Moderate  
Variation



Pallet



PAVIMENTO: CALEDONIA BEIGE 23,5x66,2 cm.



CALEDONIA BLANCO  
23,5x66,2 cm

HAF130 IV



CALEDONIA MARRÓN  
23,5x66,2 cm

HAF130 IV



CALEDONIA BEIGE  
23,5x66,2 cm

HAF130 IV

## PIEZAS COMPLEMENTARIAS | COMPLEMENTARY PIECES



ESQ. PELDAÑO TÉCNICO  
P10 23,5x66,2 cm 9,25"x26"  
P12 66,2x23,5 cm 26"x9,25"



PELDAÑO TÉCNICO  
P91 23,5x66,2 cm 9,25"x26"  
P92 66,2x23,5 cm 26"x9,25"



RODAPIÉ  
P30 8x66,2 cm 3"x26"

# OAKLAND

PAVIMENTO GRES  
23,5x66,2 cm

GRES FLOOR TILES  
9,25"x26"



Pav y Rev  
Wall & Floor



Mate  
Matt



V3 Moderate  
Variation



Picking



UNE-ENV-12633  
CLASE 2



DIN 51130  
R10



PAVIMENTO: OAKLAND ROBLE 23,5x66,2 cm.



OAKLAND BLANCO  
23,5x66,2 cm

HAF125



OAKLAND CAOBA  
23,5x66,2 cm

HAF125



OAKLAND ROBLE  
23,5x66,2 cm

HAF125



OAKLAND GRIS  
23,5x66,2 cm

HAF125



## PIEZAS COMPLEMENTARIAS | COMPLEMENTARY PIECES



ESQ. PELDAÑO TÉCNICO

P10 23,5x66,2 cm 9,25"x26"

P120 66,2x23,5 cm 26"x9,25"



PELDAÑO TÉCNICO

P91 23,5x66,2 cm 9,25"x26"

P92 66,2x23,5 cm 26"x9,25"



RODAPIÉ

P30 8x66,2 cm 3"x26"

# AMENTO | AMAZONAS

PAVIMENTO GRES  
23,5x66,2 cm

GRES FLOOR TILES  
9,25"x26"



PAVIMENTO: AMENTO BEIGE 23,5x66,2 cm.





Pav y Rev  
Wall & Floor



Mate  
Matt



V3 Moderate  
Variation



Picking



UNE-ENV-12633  
CLASE 2



DIN 51130  
R10



AMENTO BEIGE  
23,5x66,2 cm

HAF125 IV



AMAZONAS GRIS  
23,5x66,2 cm

HAF125 IV



AMENTO MARRÓN  
23,5x66,2 cm

HAF125 IV



AMAZONAS ROBLE  
23,5x66,2 cm

HAF125 IV



AMENTO GRIS  
23,5x66,2 cm

HAF125 IV



T045 SÁNDALO P77 11  
MIX 2.6x10  
30x30 cm

PIEZAS COMPLEMENTARIAS | COMPLEMENTARY PIECES



ESQ. PELDAÑO TÉCNICO  
P10 23,5x66,2 cm 9,25"x26"  
P120 66,2x23,5 cm 26"x9,25"



PELDAÑO TÉCNICO  
P91 23,5x66,2 cm 9,25"x26"  
P92 66,2x23,5 cm 26"x9,25"



RODAPIÉ  
P30 8x66,2 cm 3"x26"

# MASAI

PAVIMENTO GRES  
23,5x66,2 cm

GRES FLOOR TILES  
9,25"x26"



Pav y Rev  
Wall & Floor



Mate  
Matt



V3 Moderate  
Variation



Picking



UNE-ENV-12633  
CLASE 2



DIN 51130  
R10



PAVIMENTO: MASAI GRIS 23,5x66,2 cm.



MASAI HAYA  
23,5x66,2 cm

HAF125



MASAI ROBLE  
23,5x66,2 cm

HAF125



MASAI GRIS  
23,5x66,2 cm

HAF125



## PIEZAS COMPLEMENTARIAS | COMPLEMENTARY PIECES



ESQ. PELDAÑO TÉCNICO

P120 23,5x66,2 cm 9,25"x26"  
P120 66,2x23,5 cm 26"x9,25"



PELDAÑO TÉCNICO

P91 23,5x66,2 cm 9,25"x26"  
P92 66,2x23,5 cm 26"x9,25"



RODAPIÉ

P30 8x66,2 cm 3"x26"

# PAOLO



PAVIMENTO GRES  
23,5x66,2 cm

GRES FLOOR TILES  
9,25"x26"



Pav y Rev  
Wall & Floor



Mate  
Matt



V3 Moderate  
Variation



Pallet



UNE-ENV-12633  
CLASE 2



DIN 51130  
R10



PAVIMENTO: PAOLO NATURAL 23,5x66,2 cm.

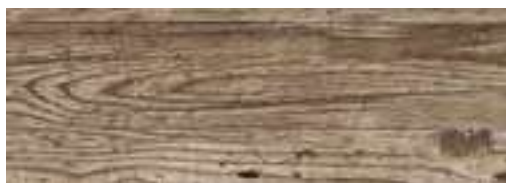

PAOLO NATURAL  
23,5x66,2 cm

HAF125



PAOLO ROBLE  
23,5x66,2 cm

HAF125



## PIEZAS COMPLEMENTARIAS | COMPLEMENTARY PIECES



ESQ. PELDAÑO TÉCNICO

P10 23,5x66,2 cm 9,25"x26"  
P120 66,2x23,5 cm 26"x9,25"



PELDAÑO TÉCNICO

P91 23,5x66,2 cm 9,25"x26"  
P92 66,2x23,5 cm 26"x9,25"



RODAPIÉ

P30 8x66,2 cm 3"x26"





# BALTIMORE

PAVIMENTO GRES  
23,5x66,2 cm

GRES FLOOR TILES  
9,25"x26"



PAVIMENTO: BALTIMORE BEIGE 23,5x66,2 cm

FORMATOS DISPONIBLES  
AVAILABLE SIZES



PORCELAIN

23,3x120 cm HAP135 PAG. 22

24x88 cm HAP120 PAG. 35

15,3x58,9 cm HAP60 PAG. 41

GRES

23,5x66,2 cm HAF 125 PAG. 168



Pav y Rev  
Wall & Floor



Mate  
Matt



V4 Substantial  
Variation



Pallet



UNE-ENV-12633  
CLASE 2



DIN 51130  
R10



BALTIMORE BLANCO  
23,5x66,2 cm

HAF125



BALTIMORE BEIGE  
23,5x66,2 cm

HAF125



BALTIMORE TAUPE  
23,5x66,2 cm

HAF125



BALTIMORE WENGUE  
23,5x66,2 cm

HAF125



BALTIMORE GRIS  
23,5x66,2 cm

HAF125



PIEZAS COMPLEMENTARIAS | COMPLEMENTARY PIECES



ESQ. PELDAÑO TÉCNICO

P120 23,5x66,2 cm 9,25"x26"  
P120 66,2x23,5 cm 26"x9,25"



PELDAÑO TÉCNICO

P91 23,5x66,2 cm 9,25"x26"  
P92 66,2x23,5 cm 26"x9,25"



RODAPIÉ

P30 8x66,2 cm 3"x26"



# BIARRITZ

PAVIMENTO GRES  
23,5x66,2 cm

GRES FLOOR TILES  
9,25"x26"



PAVIMENTO:BIARRITZ BEIGE 23,5x66,2 cm

## FORMATOS DISPONIBLES | AVAILABLE SIZES

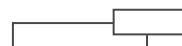

### PORCELAIN

23,3x120 cm HAP135 PAG. 16

### GRES

23,5x66,2 cm HAF 125 PAG. 170



Pav y Rev  
Wall & Floor



Mate  
Matt



V4 Substancial  
Variation



Pallet

UNE-ENV-12633  
CLASE 2

DIN 51130  
R10



BIARRITZ BEIGE  
23,5x66,2 cm

HAF125 IV



BIARRITZ TAUPE  
23,5x66,2 cm

HAF125 IV



BIARRITZ GRIS  
23,5x66,2 cm

HAF125 IV

PIEZAS COMPLEMENTARIAS | COMPLEMENTARY PIECES



ESQ. PELDAÑO TÉCNICO

P120 23,5x66,2 cm 9,25"x26"  
P120 66,2x23,5 cm 26"x9,25"



PELDAÑO TÉCNICO

P91 23,5x66,2 cm 9,25"x26"  
P92 66,2x23,5 cm 26"x9,25"



RODAPIÉ

P30 8x66,2 cm 3"x26"

# ARLINGTON

PAVIMENTO GRES  
15,4x60 cm

GRES FLOOR TILES  
6"x23,6"



PAVIMENTO: ARLINGTON BEIGE 15,4x60 cm.





Pav y Rev  
Wall & Floor



Mate  
Matt



V4 Substantial  
Variation



Picking

UNE-ENV-12633  
CLASE 2

DIN 51130  
R10



ARLINGTON BEIGE  
15,4x60 cm

HAF115



ARLINGTON TEJA  
15,4x60 cm

HAF115



PIEZAS COMPLEMENTARIAS | COMPLEMENTARY PIECES

RODAPIÉ  
P30 8x60 cm 3"x23,6"

# ATELIER

PAVIMENTO GRES  
15,4x60 cm

GRES FLOOR TILES  
6"x23,6"



Pav y Rev  
Wall & Floor



Mate  
Matt



V3 Moderate  
Variation



Picking



UNE-ENV-12633  
CLASE 2



DIN 51130  
R10



PAVIMENTO: ATELIER TAUPÉ 15,4x60 cm.



ATELIER BEIGE  
15,4x60 cm

HAF115



ATELIER TAUPÉ  
15,4x60 cm

HAF115



ATELIER GRIS  
15,4x60 cm

HAF115



## PIEZAS COMPLEMENTARIAS | COMPLEMENTARY PIECES



RODAPIÉ

P30 8x60 cm 3"x23,6"

## FORMATOS DISPONIBLES | AVAILABLE SIZES

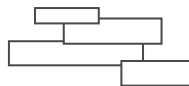

### PORCELAIN

23,3x120 cm HAP135 PAG. 14

24x88 cm HAP120 PAG. 34

15,3x58,9 cm HAP60 PAG. 40

### GRES

15,4x60 cm HAF 115 PAG. 174

# TAVOLA

PAVIMENTO GRES  
15,4x60 cm

GRES FLOOR TILES  
6"x23,6"



Pav y Rev  
Wall & Floor



Mate  
Matt



V3 Moderate  
Variation



Picking



UNE-ENV-12633  
CLASE 2



DIN 51130  
R10



PAVIMENTO: TAVOLA BLANCO 15,4x60 cm.



TAVOLA BLANCO  
15,4x60 cm

HAF115



TAVOLA GRIS  
15,4x60 cm

HAF115



## PIEZAS COMPLEMENTARIAS | COMPLEMENTARY PIECES



RODAPIÉ

P30 8x60 cm 3"x24"



# CROSSOVER

PAVIMENTO GRES  
15,4x60 cm

GRES FLOOR TILES  
6"x23,6"



PAVIMENTO: CROSSOVER PERLA 15,4x60 cm.





Pav y Rev  
Wall & Floor



Mate  
Matt



V4 Substancial  
Variation



Pallet



CROSSOVER CREMA  
15,4x60 cm

HAF115



CROSSOVER PERLA  
15,4x60 cm

HAF115



CROSSOVER GRIS  
15,4x60 cm

HAF115



CROSSOVER MARRÓN  
15,4x60 cm

HAF115



# VALIRA

PAVIMENTO GRES  
15,4x60 cm

GRES FLOOR TILES  
6"x23,6"



PAVIMENTO: VALIRA HAYA 15,4x60 cm.



Pav y Rev  
Wall & Floor



Mate  
Matt



V3 Moderate  
Variation



Picking

UNE-ENV-12633  
CLASE 2

DIN 51130  
R10

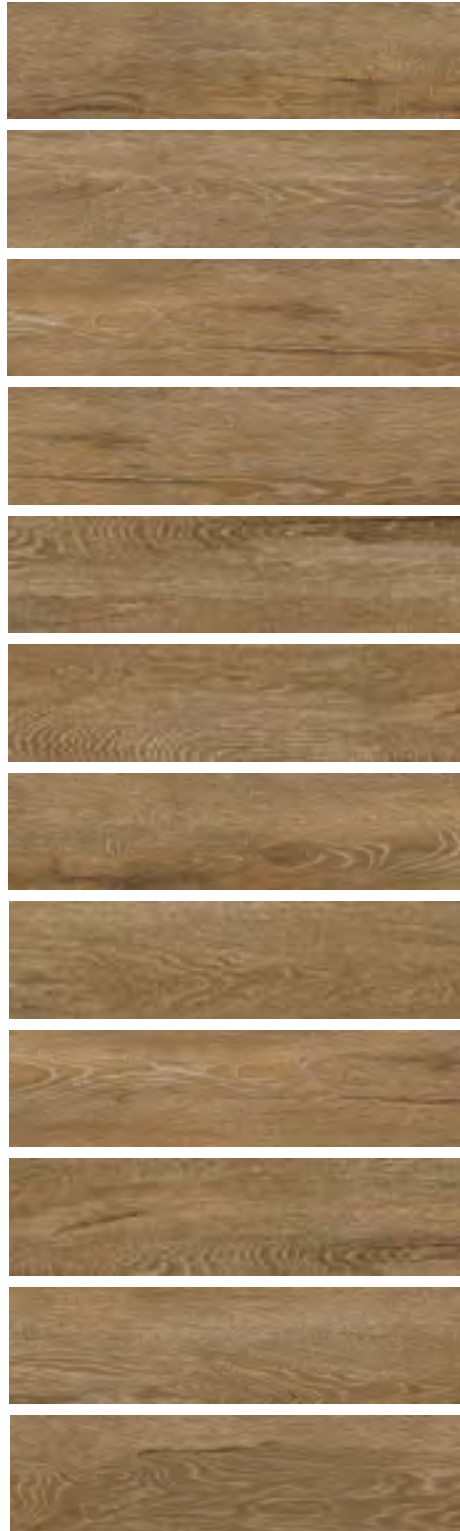

VALIRA HAYA  
15,4x60 cm

HAF115



VALIRA TEKA  
15,4x60 cm

HAF115



VALIRA ROBLE  
15,4x60 cm

HAF115



VALIRA TAUPÉ  
15,4x60 cm

HAF115



VALIRA WENGUÉ  
15,4x60 cm

HAF115



PIEZAS COMPLEMENTARIAS | COMPLEMENTARY PIECES

RODAPÍE  
P30 8x60 cm 3"x24"

# TIROL

PAVIMENTO GRES  
60x60 cm

GRES FLOOR TILES  
23,6"x23,6"



Pavimento  
Floor Tiles



Mate  
Matt



V3 Moderate  
Variation



Pallet



UNE-ENV-12633  
CLASE 1



DIN 51130  
R9



PAVIMENTO: TIROL BEIGE 60x60 cm.



TIROL BEIGE  
60x60 cm

HAF95



# ANDROS

## ANTISLIP

PAVIMENTO GRES  
60x60 cm

GRES FLOOR TILES  
23,6"x23,6"



Pavimento  
Floor Tiles



Mate  
Matt



Antideslizante  
Antislip



Relieve  
Relief



V4 Substantial  
Variation



Pallet



UNE-ENV-12633  
CLASE 3



DIN 51130  
R11



PAVIMENTO: ANDROS BEIGE 60x60 cm.



ANDROS BEIGE  
60x60 cm

HAF105 

# NEPTUNO

PAVIMENTO GRES  
60x60 cm

GRES FLOOR TILES  
23,6"x23,6"



Pavimento  
Floor Tiles



Mate  
Matt



Relieve  
Relief



V3 Moderate  
Variation



Pallet



UNE-ENV-12633  
CLASE 1



DIN 51130  
R9



PAVIMENTO: NEPTUNO BEIGE 60x60 cm.



NEPTUNO BEIGE  
60x60 cm

HAF105 IV

# HEMINGWAY

PAVIMENTO GRES  
60x60 cm

GRES FLOOR TILES  
23,6"x23,6"



Pavimento  
Floor Tiles



Brillo  
Glossy



V3 Moderate  
Variation



Pallet



PAVIMENTO: HEMINGWAY CREMA 60x60 cm.

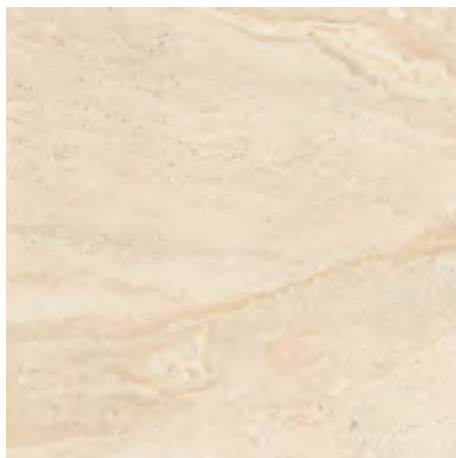

HEMINGWAY CREMA  
60x60 cm

HAF95



HEMINGWAY NOCE  
60x60 cm

HAF95





# AQUITANIA

PAVIMENTO GRES  
60x60 cm

GRES FLOOR TILES  
23,6"x23,6"



Pavimento  
Floor Tiles



Mate  
Matt



V2 Slight  
Variation



Pallet



UNE-ENV-12633  
CLASE 1



DIN 51130  
R9



AQUITANIA GRIS  
60x60 cm

HAF95



AQUITANIA GRAFITO  
60x60 cm

HAF95



# CAPRI

PAVIMENTO GRES  
60x60 cm

GRES FLOOR TILES  
23,6"x23,6"



Pavimento  
Floor Tiles



Brillo  
Glossy



V3 Moderate  
Variation



Pallet



CAPRI CREMA  
60x60 cm

HAF95



# DUMAS

PAVIMENTO GRES  
60x60 cm

GRES FLOOR TILES  
23,6"x23,6"



Pavimento  
Floor Tiles



Brillo  
Glossy



V3 Moderate  
Variation



Pallet



DUMAS BLANCO  
60x60 cm

HAF95

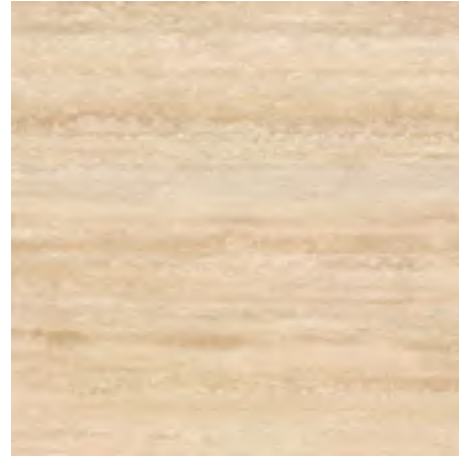

DUMAS BEIGE  
60x60 cm

HAF95



# SOLOMON

PAVIMENTO GRES  
60x60 cm

GRES FLOOR TILES  
23,6"x23,6"



Pavimento  
Floor Tiles



Brillo  
Glossy



V2 Slight  
Variation



Pallet



SOLOMON CREMA  
60x60 cm

HAF95



# ELBA

PAVIMENTO GRES  
60x60 cm

GRES FLOOR TILES  
23,6"x23,6"



Pavimento  
Floor Tiles



Brillo  
Glossy



V2 Slight  
Variation



Pallet



ELBA MARFIL  
60x60 cm

HAF95



# ACAPULCO

PAVIMENTO GRES  
45x45 cm

GRES FLOOR TILES  
18"x18"



Pavimento  
Floor Tiles



Mate  
Matt



V3 Moderate  
Variation



Pallet



UNE-ENV-12633  
CLASE 1



DIN 51130  
R9



PAVIMENTO: ACAPULCO HAYA 45x45 cm.



ACAPULCO BLANCO  
45x45 cm

HAF25



ACAPULCO HAYA  
45x45 cm

HAF25



ACAPULCO CAOBA  
45x45 cm

HAF25



## PIEZAS COMPLEMENTARIAS | COMPLEMENTARY PIECES



RODAPÍE

P8 8x45 cm 3"x18"

# ALPINO

PAVIMENTO GRES  
45x45 cm

GRES FLOOR TILES  
18"x18"



Pavimento  
Floor Tiles



Mate  
Matt



V3 Moderate  
Variation



Picking



UNE-ENV-12633  
CLASE 1



DIN 51130  
R9



PAVIMENTO: ALPINO CAOBA 45x45 cm.



ALPINO HAYA  
45x45 cm

HAF25 



ALPINO CAOBA  
45x45 cm

HAF25 

## PIEZAS COMPLEMENTARIAS | COMPLEMENTARY PIECES



RODAPIÉ

P8 8x45 cm 3"x18"

# LIDO

PAVIMENTO GRES  
45x45 cm

GRES FLOOR TILES  
18"x18"



Pavimento  
Floor Tiles



Mate  
Matt



Relieve  
Relief



V3 Moderate  
Variation



PAL  
Pallet



UNE-EN-12633  
CLASE 1



DIN 51130  
R9



PAVIMENTO: LIDO CAOBA 45x45 cm.



LIDO CAOBA  
45x45 cm

HAF35 

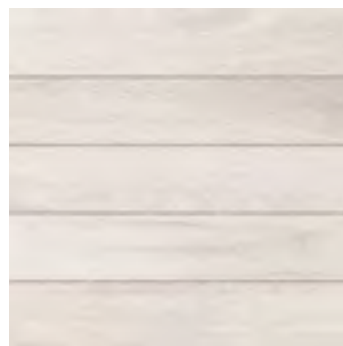

LIDO GRIS  
45x45 cm

HAF35 

# LEGEND

PAVIMENTO GRES  
45x45 cm

GRES FLOOR TILES  
18"x18"



Pavimento  
Floor Tiles



Mate  
Matt



V3 Moderate  
Variation



Pallet



UNE-ENV-12633  
CLASE 1



DIN 51130  
R9



PAVIMENTO: LEGEND GRIS 45x45 cm.



LEGEND BLANCO  
45x45 cm

HAF25 



LEGEND BEIGE  
45x45 cm

HAF25 

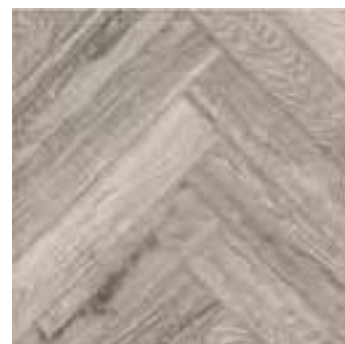

LEGEND GRIS  
45x45 cm

HAF25 

# SAMBA

PAVIMENTO GRES  
45x45 cm

GRES FLOOR TILES  
18"x18"



Pavimento  
Floor Tiles



Mate  
Matt



V3 Moderate  
Variation



Picking



UNE-ENV-12633  
CLASE 1



DIN 51130  
R9



PAVIMENTO: SAMBA MARRÓN 45x45 cm



SAMBA BEIGE  
45x45 cm

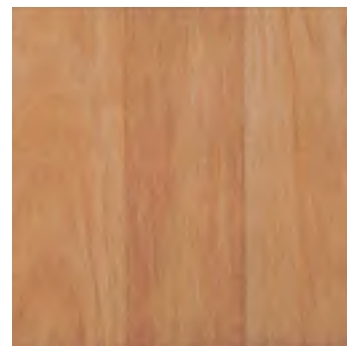

SAMBA MARRÓN  
45x45 cm

## PIEZAS COMPLEMENTARIAS | COMPLEMENTARY PIECES



RODAPIÉ

P8 8x45 cm 3"x18"

HAF25



HAF25



# DENVER

PAVIMENTO GRES  
45x45 cm

GRES FLOOR TILES  
18"x18"



Pavimento  
Floor Tiles



Mate  
Matt



V3 Moderate  
Variation



Pallet



UNE-ENV-12633  
CLASE 1



DIN 51130  
R9



PAVIMENTO: DENVER BEIGE 45x45 cm



DENVER BEIGE  
45x45 cm

HAF25



DENVER CAOBA  
45x45 cm

HAF25



DENVER GRIS  
45x45 cm

HAF25





# PARADOR | BORNEO

PAVIMENTO GRES  
45x45 cm

GRES FLOOR TILES  
18"x18"



Pavimento  
Floor Tiles



Mate  
Matt



V3 Moderate  
Variation



Pallet



UNE-ENV-12633  
CLASE 1



DIN 51130  
R9



PAVIMENTO: PARADOR MIX 45x45 cm.



PARADOR MIX  
45x45 cm

HAF25



BORNEO TEKA  
45x45 cm

HAF25



## PIEZAS COMPLEMENTARIAS | COMPLEMENTARY PIECES



RODAPIÉ

P8 8x45 cm 3"x18"

# KUMANA

PAVIMENTO GRES  
45x45 cm

GRES FLOOR TILES  
18"x18"



Pavimento  
Floor Tiles



Mate  
Matt



V3 Moderate  
Variation



Pallet



UNE-ENV-12633  
CLASE 1



DIN 51130  
R9



PAVIMENTO: KUMANA ROBLE 45x45 cm.



KUMANA ROBLE  
45x45 cm

HAF25



# NORUEGA | ELMA

PAVIMENTO GRES  
45x45 cm

GRES FLOOR TILES  
18"x18"



Pavimento  
Floor Tiles



Mate  
Matt



Relieve  
Relief



Pallet



UNE-ENV-12633  
CLASE 1



DIN 51130  
R9



PAVIMENTO: NORUEGA CAOBA 45x45 cm



NORUEGA CAOBA  
45x45 cm

HAF35



ELMA BEIGE  
45x45 cm

HAF35



ELMA MARRÓN  
45x45 cm

HAF35



# TORINO

PAVIMENTO GRES  
45x45 cm

GRES FLOOR TILES  
18"x18"



Pavimento  
Floor Tiles



Brillo  
Glossy



V3 Moderate  
Variation



Pallet



PAVIMENTO: TORINO ROBLE 45x45 cm



TORINO ROBLE  
45x45 cm

HAF25



ROSETÓN TORINO  
45x45 cm

P83



## PIEZAS COMPLEMENTARIAS | COMPLEMENTARY PIECES



RODAPIÉ

P8 8x45 cm 3"x18"

# BENGAL | DOUGLAS

ANTISLIP

PAVIMENTO GRES  
45x45 cm

GRES FLOOR TILES  
18"x18"



PAVIMENTO: DOUGLAS ANTI-SLIP BEIGE 45x45 cm.



Pavimento  
Floor Tiles



Mate  
Matt



Relieve  
Relief



Antideslizante  
Antislip



V4 Substantial  
Variation



PAL  
Pallet



UNE-ENV-12633  
CLASE 3



DIN 51130  
R11



BENGAL BEIGE  
45x45 cm

HAF35



BENGAL GRIS  
45x45 cm

HAF35



DOUGLAS BEIGE  
45x45 cm

HAF35



# HOLMES | WATSON | MARPLE

ANTISLIP

ANTISLIP

ANTISLIP

PAVIMENTO GRES  
45x45 cm

GRES FLOOR TILES  
18"x18"



Pavimento  
Floor Tiles



Mate  
Matt



Relieve  
Relief



Antideslizante  
Antislip

DIN 51097  
CLASE 3

DIN 51130  
R11



PAVIMENTO: MARPLE ANTI-SLIP ROJO 45x45 cm.



V4

PIC

HOLMES ROJO  
45x45 cm

HAF35 IV



V3

PAL

WATSON ROJO  
45x45 cm

HAF35 IV



V4

PAL

MARPLE ROJO  
45x45 cm

HAF35 IV

# BLANES | FIGUERES | OLIANA

ANTISLIP

ANTISLIP

ANTISLIP

PAVIMENTO GRES  
45x45 cm

GRES FLOOR TILES  
18"x18"



Pavimento  
Floor Tiles



Mate  
Matt



Relieve  
Relief



Antideslizante  
Antislip



V4 Substantial  
Variation



Pallet



DIN 51097  
CLASE 3



DIN 51130  
R11



PAVIMENTO: BLANES ANTI-SLIP ARENA 45x45 cm.



OLIANA BEIGE  
45x45 cm

HAF35 IV



OLIANA MARRÓN  
45x45 cm

HAF35 IV



FIGUERES MAGMA  
45x45 cm

HAF35 IV



BLANES ARENA  
45x45 cm

HAF35 IV





# DOLOMITI

PAVIMENTO GRES  
45x45 cm

GRES FLOOR TILES  
18"x18"



Pavimento  
Floor Tiles



Relieve  
Relief



Mate  
Matt



V4 Substantial  
Variation



Pallet



UNE-ENV-12633  
CLASE 2



DIN 51130  
R10



PAVIMENTO: DOLOMITI GRIS 45x45 cm.



DOLOMITI BEIGE  
45x45 cm

HAF35



DOLOMITI GRIS  
45x45 cm

HAF35

# BRITTANIA

PAVIMENTO GRES  
45x45 cm

GRES FLOOR TILES  
18"x18"



Pavimento  
Floor Tiles



Mate  
Matt



Relieve  
Relief



V4 Substancial  
Variation



PAL  
Pallet



UNE-ENV-12633  
CLASE 2



DIN 51130  
R10



PAVIMENTO: BRITTANIA GRIS 45x45 cm.



BRITTANIA GRIS  
45x45 cm

HAF35



BRITTANIA BEIGE  
45x45 cm

HAF35

# AZALEA | BANGKOK

PAVIMENTO GRES  
45x45 cm

GRES FLOOR TILES  
18"x18"



PAVIMENTO: AZALEA MARRÓN 45x45 cm.



Pavimento  
Floor Tiles



Mate  
Matt



Relieve  
Relief



V4 Substantial  
Variation



Pallet



UNE-ENV-12633  
CLASE 2



DIN 51130  
R10



AZALEA BEIGE  
45x45 cm

HAF35



BANGKOK OCRE  
45x45 cm

HAF35



AZALEA MARRÓN  
45x45 cm

HAF35



BANGKOK GRIS  
45x45 cm

HAF35



AZALEA GRIS  
45x45 cm

HAF35

# WESTON | BURANO | TOBAGO

PAVIMENTO GRES  
45x45 cm

GRES FLOOR TILES  
18"x18"



PAVIMENTO: TOBAGO NATURAL 45x45 cm.



Pavimento  
Floor Tiles



Mate  
Matt



Relieve  
Relief



Pallet



UNE-ENV-12633  
CLASE 2



DIN 51130  
R10



V4

TOBAGO NATURAL  
45x45 cm

HAF35 IV



V4

BURANO TEJA  
45x45 cm

HAF35 IV



V3

WESTON GRIS  
45x45 cm

HAF35 IV



V3

WESTON MARRÓN  
45x45 cm

HAF35 IV



# CREMA MARFIL | FUSTE | SADYA

PAVIMENTO GRES  
45x45 cm

GRES FLOOR TILES  
18"x18"



Pavimento  
Floor Tiles



Brillo  
Glossy



V3 Moderate  
Variation



Pallet



PAVIMENTO: CREMA MARFIL CREMA 45x45 cm.

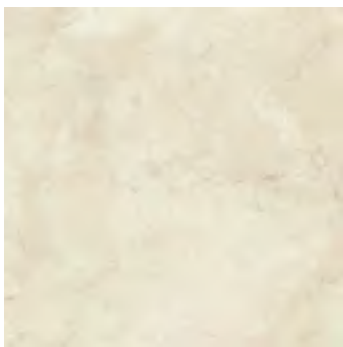

V2

CREMA MARFIL CREMA HAF25 IV  
45x45 cm

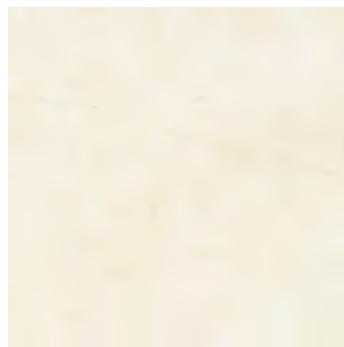

PIC

FUSTE CREMA HAF25 IV  
45x45 cm



SADYA BEIGE HAF25 IV  
45x45 cm

## PIEZAS COMPLEMENTARIAS | COMPLEMENTARY PIECES



RODAPIÉ

P8 8x45 cm 3"x18"

# COAST



PAVIMENTO GRES  
45x45 cm

GRES FLOOR TILES  
18"x18"



Pavimento  
Floor Tiles



Brillo  
Glossy



V3 Moderate  
Variation



Pallet



PAVIMENTO: COAST TAUPÉ 45x45 cm.



COAST PERLA  
45x45 cm

HAF25



COAST GRIS  
45x45 cm

HAF25

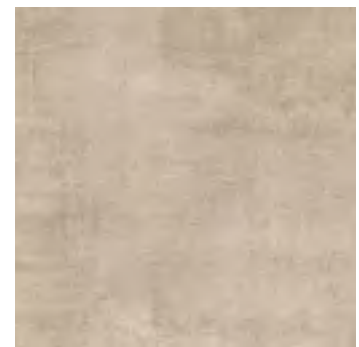

COAST TAUPÉ  
45x45 cm

HAF25

## PIEZAS COMPLEMENTARIAS | COMPLEMENTARY PIECES



RODAPIÉ

P8 8x45 cm 3"x18"



# IMOLA

PAVIMENTO GRES | GRES FLOOR TILES  
45x45 cm | 18"x18"



Pavimento  
Floor Tiles



Brillo  
Glossy



V4 Substantial  
Variation



Pallet



IMOLA CREMA  
45x45 cm



IMOLA BEIGE  
45x45 cm

HAF25 IV

HAF25 IV

# ALPI

PAVIMENTO GRES | GRES FLOOR TILES  
45x45 cm | 18"x18"



Pavimento  
Floor Tiles



Brillo  
Glossy



V3 Moderate  
Variation



Pallet



ALPI BEIGE  
45x45 cm

HAF25 IV

FORMATOS DISPONIBLES  
AVAILABLE SIZES  
IMOLA



## PORCELAIN

33,3x33,3 cm HAP25 PAG. 89

60,5x60,5 cm HAP85 PAG. 89

## PAVIMENTO GRES

45x45 cm HAF25 PAG. 208

## REVESTIMIENTO PASTA ROJA

31x45 cm HAW35 PAG. 335

# BOLONIA

PAVIMENTO GRES | GRES FLOOR TILES  
45x45 cm | 18"x18"



Pavimento  
Floor Tiles



Brillo  
Glossy



V2 Slight  
Variation



Pallet

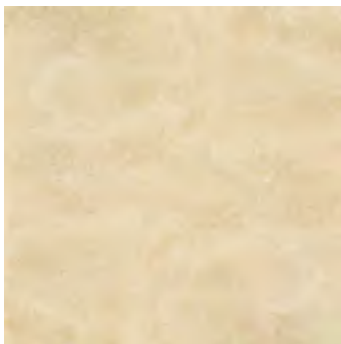

BOLONIA CREMA  
45x45 cm

HAF25 IV

# SANTORINI

PAVIMENTO GRES | GRES FLOOR TILES  
45x45 cm | 18"x18"



Pavimento  
Floor Tiles



Brillo  
Glossy



V2 Slight  
Variation



Pallet



SANTORINI CREMA  
45x45 cm

HAF25 IV

PIEZAS COMPLEMENTARIAS | COMPLEMENTARY PIECES



RODAPIÉ IMOLA  
P8 8x45 cm 3"x18"

# JAZMÍN

PAVIMENTO GRES | GRES FLOOR TILES  
45x45 cm | 18"x18"



Pavimento  
Floor Tiles



Brillo  
Glossy



V3 Moderate  
Variation



Pallet



JAZMÍN CREMA  
45x45 cm

HAF25 IV

# ESCUDO

PAVIMENTO GRES | GRES FLOOR TILES  
45x45 cm | 18"x18"



Pavimento  
Floor Tiles



Brillo  
Glossy



V3 Moderate  
Variation



Pallet



ESCUDO CREMA  
45x45 cm

HAF25 IV

# IRIS

PAVIMENTO GRES | GRES FLOOR TILES  
45x45 cm | 18"x18"



Pavimento  
Floor Tiles



Brillo  
Glossy



V4 Substantial  
Variation



Pallet



IRIS BLANCO  
45x45 cm

HAF25 IV



IRIS CREMA  
45x45 cm

HAF25 IV

PIEZAS COMPLEMENTARIAS | COMPLEMENTARY PIECES

RODAPIÉ ALPI / BOLONIA  
P8 8x45 cm 3"x18"

FORMATOS DISPONIBLES  
AVAILABLE SIZES  
IMOLA



PORCELAIN

33,3x33,3 cm HAF25 PAG. 153

PAVIMENTO GRES

45x45 cm HAF25 PAG. 209

REVESTIMIENTO PASTA ROJA

24,2x68,5 cm HAW145 PAG. 263

31x45 cm HAW35 PAG. 335

# BOTTICINO

PAVIMENTO GRES  
45x45 cm

GRES FLOOR TILES  
18"x18"



Pavimento  
Floor Tiles



Brillo  
Glossy



V4 Substantial  
Variation



Pallet



BOTTICINO CREMA  
45x45 cm

HAF25 IV



BOTTICINO MARRÓN  
45x45 cm

HAF25 IV

# ELEGANCE

PAVIMENTO GRES  
45x45 cm

GRES FLOOR TILES  
18"x18"



Pavimento  
Floor Tiles



Brillo  
Glossy



V3 Moderate  
Variation



Pallet

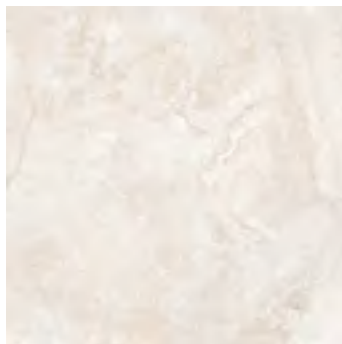

ELEGANCE GRIS  
45x45 cm

HAF25 IV



ELEGANCE CREMA  
45x45 cm

HAF25 IV

PIEZAS COMPLEMENTARIAS | COMPLEMENTARY PIECES

 RODAPIÉ ELEGANCE CREMA  
P8 8x45 cm 3"x18"

# OKABA

PAVIMENTO GRES  
45x45 cm

GRES FLOOR TILES  
18"x18"



Pavimento  
Floor Tiles



Brillo  
Glossy



V3 Moderate  
Variation



Pallet



OKABA BEIGE  
45x45 cm

HAF25 IV

# BRESCIA

PAVIMENTO GRES  
45x45 cm

GRES FLOOR TILES  
18"x18"



Pavimento  
Floor Tiles



Brillo  
Glossy



V4 Substantial  
Variation



Pallet



BRESCIA CREMA  
45x45 cm

HAF25 IV

# ÚBEDA

PAVIMENTO GRES  
45x45 cm

GRES FLOOR TILES  
18"x18"



Pavimento  
Floor Tiles



Brillo  
Glossy



V2 Slight  
Variation



Pallet



ÚBEDA BLANCO  
45x45 cm

HAF25 IV

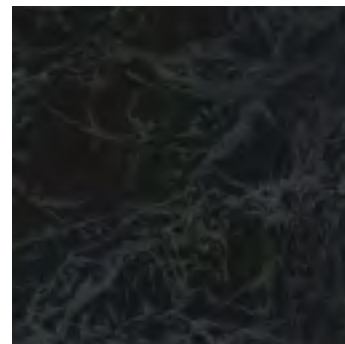

ÚBEDA NEGRO  
45x45 cm

HAF25 IV

PIEZAS COMPLEMENTARIAS | COMPLEMENTARY PIECES

RODAPIÉ OKABA BEIGE / ÚBEDA  
P8 8x45 cm 3"x18"

# VERDI | ROSETÓN FEZ

PAVIMENTO GRES  
45x45 cm

GRES FLOOR TILES  
18"x18"



PAVIMENTO: VERDI MIX 45x45 cm.



Pavimento  
Floor Tiles



Brillo  
Glossy



V4 Substantial  
Variation

PAL

Pallet



VERDI MIX  
45x45 cm

HAF35 IV



ROSETÓN FEZ MULTICOLOR HAF35  
45x45 cm

IV



# ELEMENTS | NAVIA | PALATINA

PAVIMENTO GRES  
45x45 cm

GRES FLOOR TILES  
18"x18"



PAVIMENTO: ELEMENTS BLANCO 45X45 cm.



Pavimento  
Floor Tiles



Brillo  
Glossy



V3 Moderate  
Variation



PAL

Pallet



ELEMENTS BLANCO  
45x45 cm

HAF25 



NAVIA BLANCO  
45x45 cm

HAF25 



PALATINA BLANCO  
45x45 cm

HAF25 

FORMATOS DISPONIBLES  
AVAILABLE SIZES



PORCELAIN

30x60 cm	HAP105	PAG. 84
45x90 cm	HAP155	PAG. 129
60,5x60,5 cm	HAP85	PAG. 84
60x60 cm R	HAP95	PAG. 84

PAVIMENTO GRES

45x45 cm	HAF25	PAG. 215
<b>REVESTIMIENTO PASTA ROJA</b>		
20x50 cm	HA65	PAG. 318
24,2x68,5 cm	HAW145	PAG. 271



# LOOK

PAVIMENTO GRES  
45x45 cm

GRES FLOOR TILES  
18"x18"



Pavimento  
Floor Tiles



Brillo  
Glossy



V3 Moderate  
Variation



Picking



PAVIMENTO: LOOK GRAFITO 45x45 cm.



LOOK PERLA  
45x45 cm

HAF25 IV



LOOK CREMA  
45x45 cm

HAF25 IV

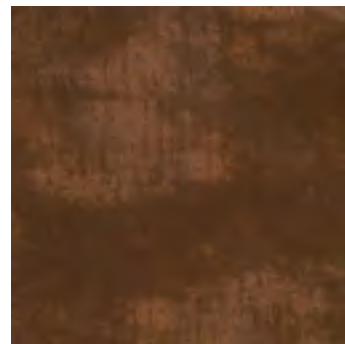

LOOK CHOCOLATE  
45x45 cm

HAF25 IV

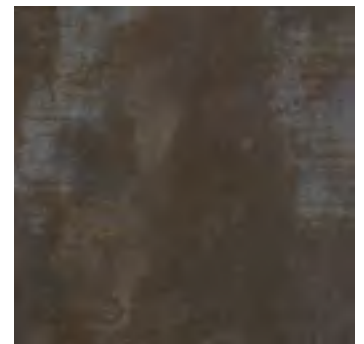

LOOK GRAFITO  
45x45 cm

HAF25 IV

## PIEZAS COMPLEMENTARIAS | COMPLEMENTARY PIECES



RODAPIÉ

P8 8x45 cm 3"x18"

# KEY WEST

PAVIMENTO GRES  
45x45 cm

GRES FLOOR TILES  
18"x18"



Pavimento  
Floor Tiles



Brillo  
Glossy



V2 Slight  
Variation



Picking



PAVIMENTO: KEY WEST GRIS 45x45 cm.



KEY WEST PERLA  
45x45 cm

HAF25 IV



KEY WEST CREMA  
45x45 cm

HAF25 IV



KEY WEST GRIS  
45x45 cm

HAF25 IV

## PIEZAS COMPLEMENTARIAS | COMPLEMENTARY PIECES



RODAPIÉ

P8 8x45 cm 3"x18"

# SORRENTO | DARWIN

PAVIMENTO GRES  
45x45 cm

GRES FLOOR TILES  
18"x18"



PAVIMENTO: SORRENTO GRIS 45X45 cm.





Pavimento  
Floor Tiles



Mate  
Matt



V4 Substantial  
Variation



Pallet

UNE-ENV-12633  
CLASE 1

DIN 51130  
R9

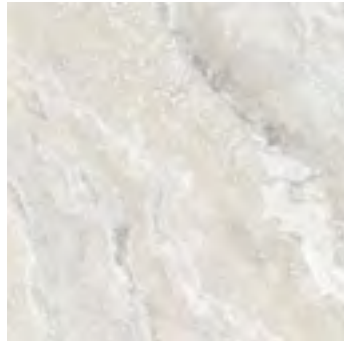

SORRENTO GRIS  
45x45 cm

HAF25



T032 MALLA SORRENTO  
Gris 5x5 cm P68  
30x30 cm



DARWIN PERLA  
45x45 cm

HAF25



SORRENTO BONE  
45x45 cm

HAF25

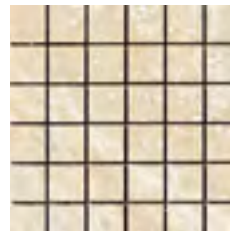

T031 MALLA SORRENTO  
Bone 5x5 P68  
30x30 cm



DARWIN GRIS  
45x45 cm

HAF25



SORRENTO NOCE  
45x45 cm

HAF25

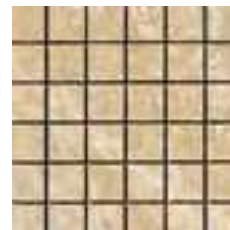

T032 MALLA SORRENTO  
Noce 5x5 P68  
30x30 cm



DARWIN CREMA  
45x45 cm

HAF25

FORMATOS DISPONIBLES  
AVAILABLE SIZES



SORRENTO

PORCELAIN

33,3x33,3 cm HAF25 PAG. 153

PAVIMENTO GRES

45x45 cm HAF25 PAG. 219

REVESTIMIENTO PASTA ROJA

31x45 cm HAW35 PAG. 337

DARWIN

PORCELAIN

30x60 cm HAP95 PAG. 107

33,3x33,3 cm HAF25 PAG. 153

PAVIMENTO GRES

45x45 cm HAF25 PAG. 219

REVESTIMIENTO PASTA ROJA

20x50 cm HAW65 PAG. 298

# EXPERIENCE

PAVIMENTO GRES  
45x45 cm

GRES FLOOR TILES  
18"x18"



Pavimento  
Floor Tiles



Mate  
Matt



V3 Moderate  
Variation



Picking



UNE-ENV-12633  
CLASE 1



DIN 51130  
R9



PAVIMENTO: EXPERIENCE BEIGE 45x45 cm.

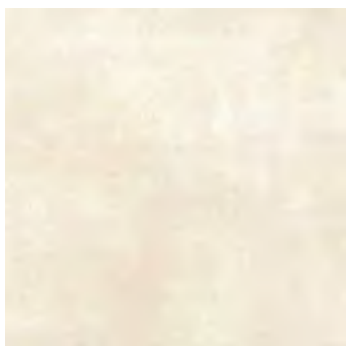

EXPERIENCE BEIGE  
45x45 cm

HAF25 

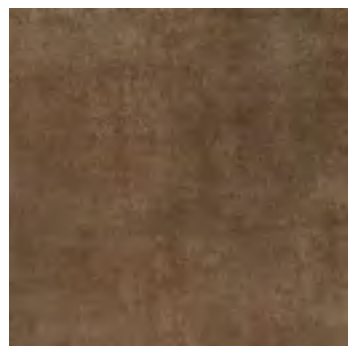

EXPERIENCE MARRÓN  
45x45 cm

HAF25 

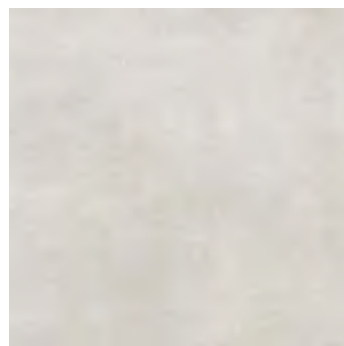

EXPERIENCE GRIS  
45x45 cm

HAF25 



EXPERIENCE ANTRACITA  
45x45 cm

HAF25 

## PIEZAS COMPLEMENTARIAS | COMPLEMENTARY PIECES



RODAPIÉ

P8 8x45 cm 3"x18"

# STOCKHOLM

PAVIMENTO GRES  
45x45 cm

GRES FLOOR TILES  
18"x18"



Pavimento  
Floor Tiles



Mate  
Matt



V3 Moderate  
Variation



Picking



UNE-ENV-12633  
CLASE 1



DIN 51130  
R9



PAVIMENTO: STOCKHOLM MARRÓN 45x45 cm.



STOCKHOLM BEIGE  
45x45 cm

HAF25 IV



STOCKHOLM MARRÓN  
45x45 cm

HAF25 IV



STOCKHOLM PERLA  
45x45 cm

HAF25 IV



STOCKHOLM GRIS  
45x45 cm

HAF25 IV

## PIEZAS COMPLEMENTARIAS | COMPLEMENTARY PIECES



RODAPIÉ

P8 8x45 cm 3"x18"



# PAX

PAVIMENTO GRES  
45x45 cm

GRES FLOOR TILES  
18"x18"



Pavimento  
Floor Tiles



Mate  
Matt



V2 Slight  
Variation



Picking

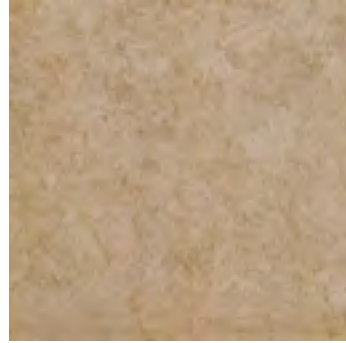

PAX BEIGE  
45x45 cm

HAF25



PAX GRIS  
45x45 cm

HAF25

# FÁTIMA

PAVIMENTO GRES  
45x45 cm

GRES FLOOR TILES  
18"x18"



Pavimento  
Floor Tiles



Mate  
Matt



V2 Slight  
Variation



Pallet

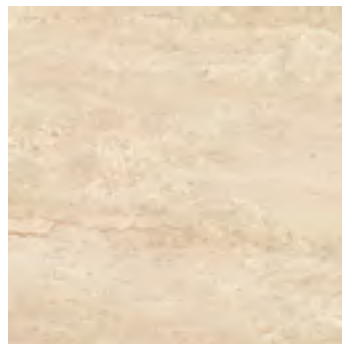

FÁTIMA CREMA  
45x45 cm

HAF25

PIEZAS COMPLEMENTARIAS | COMPLEMENTARY PIECES



RODAPIÉ

P8 8x45 cm 3"x18"

# SILVERSTONE

PAVIMENTO GRES  
45x45 cm

GRES FLOOR TILES  
18"x18"



Pavimento  
Floor Tiles



Mate  
Matt



V3 Moderate  
Variation



Pallet



UNE-ENV-12633  
CLASE 1



DIN 51130  
R9



SILVERSTONE GRIS MATE HAF25 IV  
45x45 cm



SILVERSTONE GRAFITO MATE HAF25 IV  
45x45 cm

FORMATOS DISPONIBLES  
AVAILABLE SIZES



PAVIMENTO GRES

45x45 cm HAF25 PAG.223

REVESTIMIENTO PASTA ROJA

31x45 cm HAW35 PAG. 339

# RAPOLANO

PAVIMENTO GRES  
45x45 cm

GRES FLOOR TILES  
18"x18"



Pavimento  
Floor Tiles



Mate  
Matt



V3 Moderate  
Variation



Pallet



UNE-ENV-12633  
CLASE 1



DIN 51130  
R9

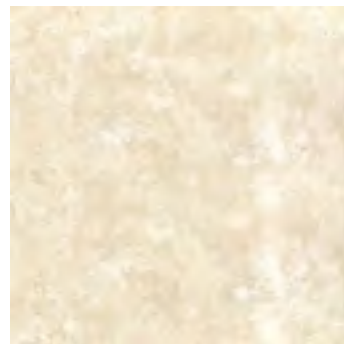

RAPOLANO MARFIL HAF25 IV  
45x45 cm

PIEZAS COMPLEMENTARIAS | COMPLEMENTARY PIECES



RODAPIÉ

P8 8x45 cm 3"x18"



# LONDON

PAVIMENTO GRES  
45x45 cm

GRES FLOOR TILES  
18"x18"



Pavimento  
Floor Tiles



Mate  
Matt



V3 Moderate  
Variation



Picking



UNE-ENV-12633  
CLASE 1



DIN 51130  
R9



PAVIMENTO: LONDON 45x45 cm.



LONDON CREMA  
45x45 cm

HAF25 

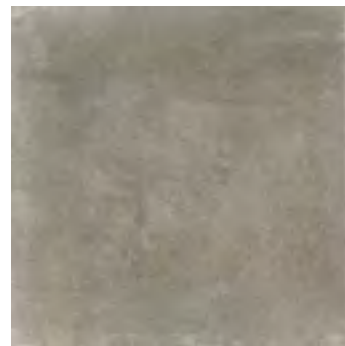

LONDON GRAFITO  
45x45 cm

HAF25 

## PIEZAS COMPLEMENTARIAS | COMPLEMENTARY PIECES



RODAPIÉ

P8 8x45 cm 3"x18"

# PORTLAND

PAVIMENTO GRES  
45x45 cm

GRES FLOOR TILES  
18"x18"



Pavimento  
Floor Tiles



Mate  
Matt



V2 Slight  
Variation



Picking



PAVIMENTO: PORTLAND 45x45 cm.



PORTLAND GRIS  
45x45 cm

HAF25 IV

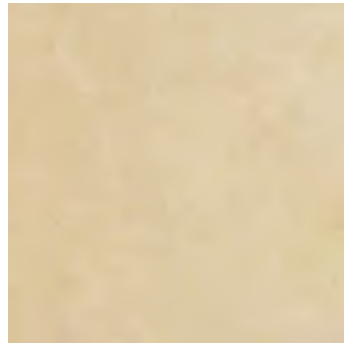

PORTLAND CREMA  
45x45 cm

HAF25 IV



PORTLAND MARRÓN  
45x45 cm

HAF25 IV

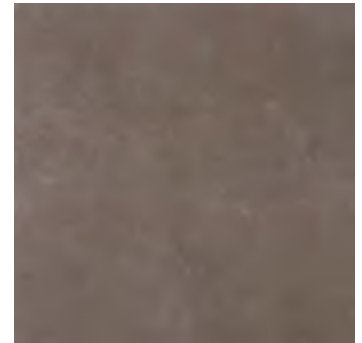

PORTLAND CENIZA  
45x45 cm

HAF25 IV

## PIEZAS COMPLEMENTARIAS | COMPLEMENTARY PIECES



RODAPIÉ

P8 8x45 cm 3"x18"

# MOMENTS

PAVIMENTO GRES  
45x45 cm

GRES FLOOR TILES  
18"x18"



PAVIMENTO: MOMENTS MIX 45x45 cm.



Pavimento  
Floor Tiles



Mate  
Matt



V4 Substantial  
Variation



Picking



UNE-ENV-12633  
CLASE 1



DIN 51130  
R9



MOMENTS GRIS  
45x45 cm

HAF35 



MOMENTS MIX  
45x45 cm

HAF35 

URBAN

# BÓSFORO

PAVIMENTO GRES  
45x45 cm

GRES FLOOR TILES  
18"x18"



PAVIMENTO: BÓSFORO NOCE 45x45 cm.





Pavimento  
Floor Tiles



Brillo  
Glossy



V3 Moderate  
Variation



PAL  
Pallet

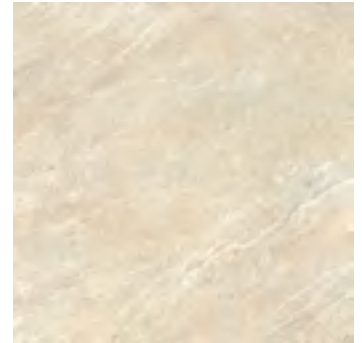

BÓSFORO BEIGE  
45x45 cm

HAF15 IV



BÓSFORO NOCE  
45x45 cm

HAF15 IV

PIEZAS COMPLEMENTARIAS | COMPLEMENTARY PIECES



RODAPIÉ  
P8 8x45 cm 3"x18"

# CAMPUS

PAVIMENTO GRES  
45x45 cm

GRES FLOOR TILES  
18"x18"



Pavimento  
Floor Tiles



Mate  
Matt



V2 Slight  
Variation



Pallet



UNE-ENV-12633  
CLASE 1



DIN 51130  
R9

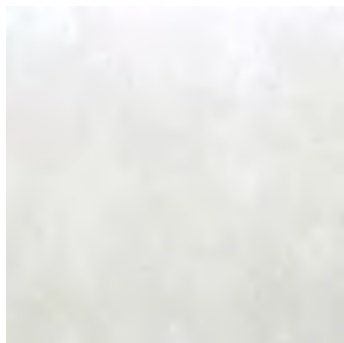

CAMPUS GRIS  
45x45 cm

HAF15 IV



CAMPUS GRAFITO  
45x45 cm

HAF15 IV

# SILVER SHADOW

PAVIMENTO GRES  
45x45 cm

GRES FLOOR TILES  
18"x18"



Pavimento  
Floor Tiles



Brillo  
Glossy



V3 Moderate  
Variation



Pallet

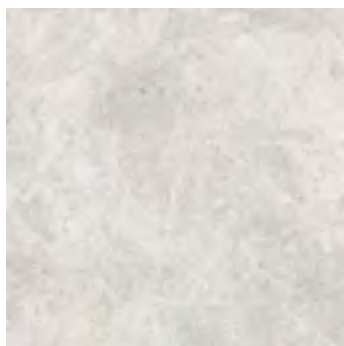

SILVER SHADOW GRIS  
45x45 cm

HAF15 IV



SILVER SHADOW BEIGE  
45x45 cm

HAF15 IV

PIEZAS COMPLEMENTARIAS | COMPLEMENTARY PIECES



RODAPIÉ CAMPUS  
P8 8x45 cm 3"x18"

## MECANO

PAVIMENTO GRES | GRES FLOOR TILES  
45x45 cm | 18"x18"



Pavimento  
Floor Tiles



Brillo  
Glossy



V3 Moderate  
Variation



Pallet



MECANO CREMA  
45x45 cm

HAF15 IV

## CABIL

PAVIMENTO GRES | GRES FLOOR TILES  
45x45 cm | 18"x18"



Pavimento  
Floor Tiles



Brillo  
Glossy



V2 Slight  
Variation



Pallet



CABIL CREMA  
45x45 cm

HAF15 IV

## MERLÍN

PAVIMENTO GRES | GRES FLOOR TILES  
45x45 cm | 18"x18"



Pavimento  
Floor Tiles



Brillo  
Glossy



V3 Moderate  
Variation



Pallet

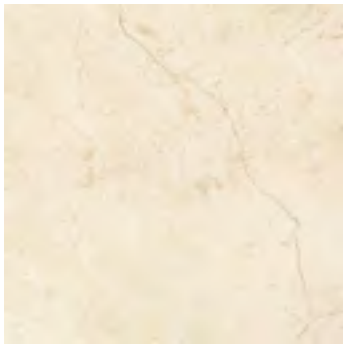

MERLÍN CREMA  
45x45 cm

HAF15 IV

## MONTESA

PAVIMENTO GRES | GRES FLOOR TILES  
45x45 cm | 18"x18"



Pavimento  
Floor Tiles



Brillo  
Glossy



V3 Moderate  
Variation



Pallet



MONTESA CREMA  
45x45 cm

HAF15 IV



# BOGOTÁ

PAVIMENTO ESPESORADO  
33,3x33,3 cm

HEAVY THICKNESS FLOOR TILES  
13"x13"



Pavimento  
Floor Tiles



Mate  
Matt



Espesorado  
Heavy thickness



V2 Slight  
Variation



Pallet



PAVIMENTO: BOGOTÁ GRIS 33.3X33.3 cm.

## PIEZAS COMPLEMENTARIAS | COMPLEMENTARY PIECES

 RODAPIÉ  
P6 8x33,3 cm 3"x13"

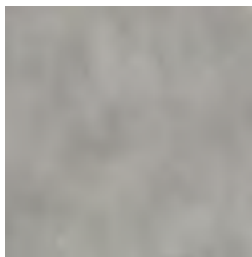

BOGOTÁ GRIS COF05   
33.3x33.3 cm

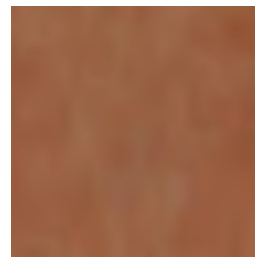

BOGOTÁ TEJA COF05   
33.3x33.3 cm



BOGOTÁ ARENA COF05   
33.3x33.3 cm

# ALARCÓN | REQUENA

PAVIMENTO  
33,3x33,3 cm

FLOOR TILES  
13"x13"



Pavimento  
Floor Tiles



Mate  
Matt



V2 Slight  
Variation



Pallet



ALARCÓN TEJA HAF10   
33.3x33.3 cm



REQUENA CUERO HAF10   
33.3x33.3 cm

# SANTILLANA

PAVIMENTO  
33,3x33,3 cm

FLOOR TILES  
13"x13"



Pavimento  
Floor Tiles



Mate  
Matt



V3 Moderate  
Variation



Pallet



SANTILLANA  
CAOBA HAF10   
33.3x33.3 cm



SANTILLANA  
HAYA HAF10   
33.3x33.3 cm

# ZANZÍBAR

PAVIMENTO | FLOOR TILES  
33,3x33,3 cm | 13"x13"



ZANZÍBAR  
BLANCO  
33.3x33.3 cm

HAF10 IV

# ALMAGRO

PAVIMENTO | FLOOR TILES  
33.8x33.8 cm | 13,3"x13,3"



ALMAGRO  
CREMA  
33.8x33.8 cm

HAF10 III

# TOLOSA

PAVIMENTO | FLOOR TILES  
33,3x33,3 cm | 13"x13"

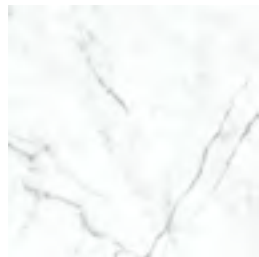

TOLOSA  
BLANCO  
33.3x33.3 cm

HAF10 IV

# ALMANSA

PAVIMENTO GRES | GRES FLOOR TILES  
33,8x33,8 cm | 13,3"x13,3"



Pavimento  
Floor Tiles



Mate  
Matt



Relieve  
Relief



V2 Slight  
Variation



Pallet



UNE-ENV-12633  
CLASE 2



DIN 51130  
R10



ALMANSA NEGRO HAF65 IV  
33.8x33.8 cm

# MAÍZ

PAVIMENTO GRES | GRES FLOOR TILES  
33,8x33,8 cm | 13,3"x13,3"



Pavimento  
Floor Tiles



Mate  
Matt



V2 Slight  
Variation



Pallet



UNE-ENV-12633  
CLASE 1



DIN 51130  
R9

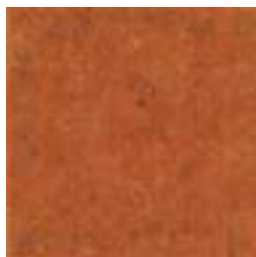

MAIZ TEJA HAF65 IV  
33.8x33.8 cm

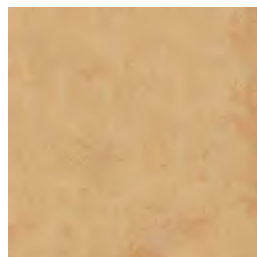

MAIZ BEIGE HAF65 IV  
33.8x33.8 cm



CN TRAIQUERA TEJA P27 16  
8x33.8 cm



TC TRAIQUERA TEJA P8 10  
8x8 cm

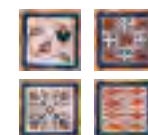

TC TRAIQUERA TEJA P6 48  
8x8 cm

## PIEZAS COMPLEMENTARIAS | COMPLEMENTARY PIECES



PELDAÑO MAIZ P80 33.8x33.8 cm 13,3"x13,3"



DOBLE PELDAÑO MAIZ P90 33.8x33.8 cm 13,3"x13,3"



ZANQUÍN DCHA. MAIZ (2 PIEZAS) P43 33.8x33.8 cm 13,3"x13,3"



ZANQUÍN IZQ. MAIZ (2 PIEZAS) P43 33.8x33.8 cm 13,3"x13,3"



RODAPIÉ P6 8x33.8 cm 3"x13,3"

# PRISMA

PAVIMENTO GRES  
33,8x33,8 cm

GRES FLOOR TILES  
13,3"x13,3"



Pavimento  
Floor Tiles



Mate  
Matt



VI Uniform  
Appearance



Picking



UNE-ENV-12633  
CLASE 2



DIN 51130  
R10



PRISMA BLANCO COF15 V  
33.8x33.8 cm



PRISMA AZUL COF15 V  
33.8x33.8 cm



PRISMA TURQUESA COF15 V  
33.8x33.8 cm

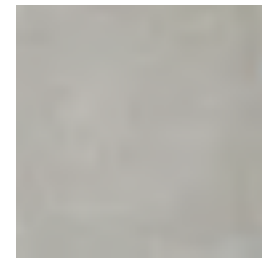

PRISMA GRIS COF15 V  
33.8x33.8 cm



PRISMA VINO COF25 IV  
33.8x33.8 cm



PRISMA CANELA COF15 V  
33.8x33.8 cm



PRISMA LILA COF15 V  
33.8x33.8 cm



PRISMA ROJO COF25 IV  
33.8x33.8 cm



PRISMA CHOCOLATE COF15 IV  
33.8x33.8 cm

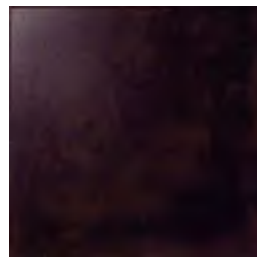

PRISMA NEGRO COF15 III  
33.8x33.8 cm

PIEZAS COMPLEMENTARIAS | COMPLEMENTARY PIECES

RODAPIÉ BLANCO, NEGRO, GRIS, LILA, CHOCOLATE  
P6 8x33,8 cm 3"x13,3"

# ZAFRA

PAVIMENTO GRES ESPESORADO  
34x34 cm

HEAVY THICKNESS GRES FLOOR TILES  
13.4"x13.4"



Pavimento  
Floor Tiles



Mate  
Matt



Espesorado  
Heavy thickness



V3 Moderate  
Variation



PAL  
Pallet



UNE-ENV-12633  
CLASE 2



DIN 51130  
R10



PAVIMENTO: ZAFRA GRIS 34x34 cm



ZAFRA TEJA COF55   
34x34 cm



ZAFRA BEIGE COF55   
34x34 cm



ZAFRA GRIS COF55   
34x34 cm

## PIEZAS COMPLEMENTARIAS | COMPLEMENTARY PIECES



PELDAÑO  
P80 34x34cm 13.4"x13.4"



PELDAÑO  
P90 34x34cm 13.4"x13.4"



ZANQUÍN DCHA. (2 PIEZAS)  
P43 34x34cm 13.4"x13.4"



ZANQUÍN IZQ. (2 PIEZAS)  
P43 34x34cm 13.4"x13.4"



RODAPIÉ  
P6 34x34cm 13.4"x13.4"

# GIBRALTAR

PAVIMENTO GRES ESPESORADO  
34x34 cm

HEAVY THICKNESS GRES FLOOR TILES  
13.4"x13.4"



PAVIMENTO: GIBRALTAR HEXÁGONO MIX 34x34 cm. GIBRALTAR ARENA 34x34 cm.



Pavimento  
Floor Tiles



Mate  
Matt



Espesorado  
Heavy thickness



V3 Moderate  
Variation



Pallet



UNE-ENV-12633  
CLASE 2



DIN 51130  
R10



GIBRALTAR ARENA  
34x34 cm

COF55 III



GIBRALTAR TEJA  
34x34 cm

COF55 III



GIBRALTAR HEXÁGONO MIX  
34x34 cm

COF65 III

PIEZAS COMPLEMENTARIAS | COMPLEMENTARY PIECES



PELDAÑO  
P80 34x34cm 13.4"x13.4"



PELDAÑO  
P90 34x34cm 13.4"x13.4"



ZANQUÍN DCHA. (2 PIEZAS)  
P43 34x34cm 13.4"x13.4"



ZANQUÍN IZQ. (2 PIEZAS)  
P43 34x34cm 13.4"x13.4"



RODAPIÉ  
P6 34x34cm 13.4"x13.4"



# VALENCIA

PAVIMENTO GRES ESPESORADO  
34x34 cm

HEAVY THICKNESS GRES FLOOR TILES  
13.4"x13.4"



Pavimento  
Floor Tiles



Mate  
Matt



Espesorado  
Heavy thickness



V2 Slight  
Variation



Pallet



UNE-ENV-12633  
CLASE 2



DIN 51130  
R10



PAVIMENTO: VALENCIA TOSTADO 34x34 cm.

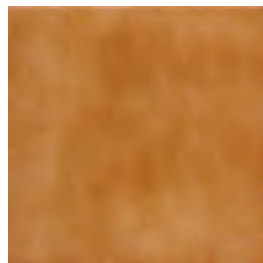

VALENCIA ARENA COF55 III  
34x34 cm

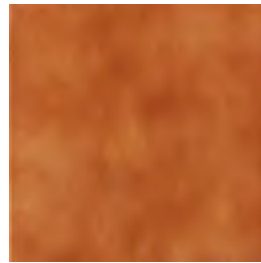

VALENCIA TOSTADO COF55 III  
34x34 cm

## PIEZAS COMPLEMENTARIAS | COMPLEMENTARY PIECES



PELDAÑO  
P80 34x34cm 13.4"x13.4"



DOBLE PELDAÑO  
P90 34x34cm 13.4"x13.4"



ZANQUÍN DCHA. (2 PIEZAS)  
P43 34x34cm 13.4"x13.4"



ZANQUÍN IZQ. (2 PIEZAS)  
P43 34x34cm 13.4"x13.4"



RODAPIÉ  
P6 34x34cm 13.4"x13.4"

# SAX



PAVIMENTO GRES ESPESORADO  
34x34 cm

HEAVY THICKNESS GRES FLOOR TILES  
13.4"x13.4"



Pavimento  
Floor Tiles



Mate  
Matt



Espesorado  
Heavy thickness



V3 Moderate  
Variation



Pallet



UNE-ENV-12633  
CLASE 2



DIN 51130  
R10



PAVIMENTO: SAX TEJA 34x34 cm



SAX TEJA  
34x34 cm

COF55

## PIEZAS COMPLEMENTARIAS | COMPLEMENTARY PIECES



PELDAÑO  
P80 34x34cm 13.4"x13.4"



DOBLE PELDAÑO  
P90 34x34cm 13.4"x13.4"



ZANQUÍN DCHA. (2 PIEZAS)  
P43 34x34cm 13.4"x13.4"



ZANQUÍN IZQ. (2 PIEZAS)  
P43 34x34cm 13.4"x13.4"



RODAPIÉ  
P6 34x34cm 13.4"x13.4"

# VULCANO

PAVIMENTO GRES ESPESORADO  
34x34 cm

HEAVY THICKNESS GRES FLOOR TILES  
13.4"x13.4"



Pavimento  
Floor Tiles



Mate  
Matt



Espesorado  
Heavy thickness



V4 Substantial  
Variation



Pallet



UNE-ENV-12633  
CLASE 2



DIN 51130  
R10



PAVIMENTO: VULCANO MAGMA 34x34 cm



VULCANO  
MAGMA  
34x34 cm

COF55

## PIEZAS COMPLEMENTARIAS | COMPLEMENTARY PIECES



PELDAÑO  
P80 34x34cm 13.4"x13.4"



DOBLE PELDAÑO  
P90 34x34cm 13.4"x13.4"

# ELIXIR

PAVIMENTO GRES ESPESORADO | HEAVY THICKNESS GRES FLOOR TILES  
34x34 cm | 13.4"x13.4"

-   
 Pavimento  
Floor Tiles
-   
 Mate  
Matt
-   
 Efecto Metálico  
Metallic INK
-   
 Relieve  
Relief
-   
 Espesorado  
Heavy thickness
-   
 V3 Moderate  
Variation
-   
 PAL  
Pallet
-   
 UNE-ENV-12633  
CLASE 2
-   
 DIN 51130  
R10



ELIXIR GRIS 34x34 cm COF80











ELIXIR ARENA 34x34 cm COF80



ELIXIR TEJA 34x34 cm COF80

# CÁCERES | BADAJOZ | MANACOR

PAVIMENTO GRES ESPESORADO | HEAVY THICKNESS GRES FLOOR TILES  
34x34 cm | 13.4"x13.4"

-   
 Pavimento  
Floor Tiles
-   
 Mate  
Matt
-   
 Relieve  
Relief
-   
 Espesorado  
Heavy thickness
-   
 V4 Substantial  
Variation
-   
 PAL  
Pallet
-   
 UNE-ENV-12633  
CLASE 2
-   
 DIN 51130  
R10



CÁCERES GRIS 34x34 cm COF65 III



BADAJOZ BEIGE 34x34 cm COF65 IV



MANACOR 34x34 cm COF65 IV

## ÍNDICE INDEX

287	ALMERÍA	335	FÁTIMA	332	NEWPORT
348	ANTICA	332	FLORIDA	341	OROPESA
252	ARABESCO	246,324	FOSTER	349	ORSAY
346	ARLES	296	FRANKLIN	271,318	PALATINA
254	ARLES	309	GALLERY	268	PAX
254	ATMÓSFERA	258	GLOSS	341	PEDRERA
344	BAMBÚ	310	HAPPY	270	PISCIS
328	BARBATE	335	IMOLA	294	PORTLAND
350	BEAT	262,335	IRIS	322	PRIORAT
329	BENASQUE	286	JAZMÍN	336	RAPOLANO
351	BLANCO	248	KALOS	328	RIBASSOS
287,335	BOLONIA	312	KEY WEST	323	RUEDA
320	BRICKWORK	256	LAPONIA DOCK	319	SANTORINI
250	BRIO	351	LIFE	338	SILVERSTONE
333	BRIX	314	LOOK	337	SORRENTO
272	BROADWAY	264	LOOK MATE	273	STARDUST
340	BUILD	342	LOUNGE	280	STOCKHOLM
330	CADAQUÉS	278	MARSHALL	351	STYLE
288	CLAY	292	MELIÁ	321	TIME
327,334	ELEGANCE	266	MIKADO	284	VELO
276	EXPERIENCE	293	MOMENTS	325	VITA
290	FACTORY	345	MOSAICO MIX	300	ZOE



## REVESTIMIENTO WALL TILES

30x90 cm 12"x35,4"

24,2x68,5 cm 9,5"x27"

20x60 cm 8"x23.6"

20x50 cm 8"x20"

33x55 cm 13"x21.7"

31x45 cm 12"x18"

31,6x60 cm 12"x24"

25x40 cm 10"x16"

25x36,5 cm 10"x14"

7,5x30 cm 3"x12"

12,6x38,2 cm 5"x18"

10x20 cm 4"x8"

30x60 cm 12"x24"

31x45 cm 12"x18"

33x55 cm 13"x21.6"



# FOSTER

REVESTIMIENTO PASTA ROJA  
30x90 cm

RED BODY WALL TILES  
12"x35,4"



REVESTIMIENTO: FOSTER PERLA 30x90 cm. FOSTER LINES PERLA 30x90 cm.



Revestimiento  
Wall tiles



Mate  
Matt



V2 Slight  
Variation



Picking



FOSTER BLANCO  
30x90 cm

HAW120



FOSTER LINES BLANCO  
30x90 cm

HAW130

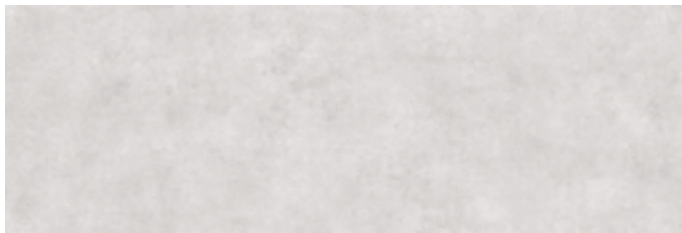

FOSTER PERLA  
30x90 cm

HAW120

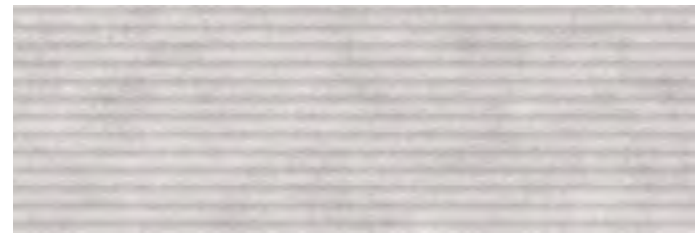

FOSTER LINES PERLA  
30x90 cm

HAW130



FOSTER GRIS  
30x90 cm

HAW120



FOSTER LINES GRIS  
30x90 cm

HAW130



PAVIMENTO SUGERIDO | RECOMMENDED FLOOR TILE

DOM. PORC.	30x60 60,5x60,5	ANTRACITA		
CORTALS. PORC.	45x45	GRIS		GRAFITO





# KALOS

REVESTIMIENTO PASTA ROJA  
30x90 cm

RED BODY WALL TILES  
12"x35,4"



REVESTIMIENTO: KALOS GRAFITO 30x90 cm, KALOS ONDAS GRAFITO 30x90 cm.



Revestimiento  
Wall tiles



Brillo  
Glossy



V3 Moderate  
Variation



Pallet

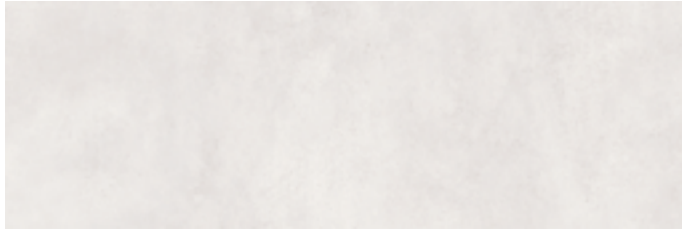

KALOS GREY  
30x90 cm

HAW120

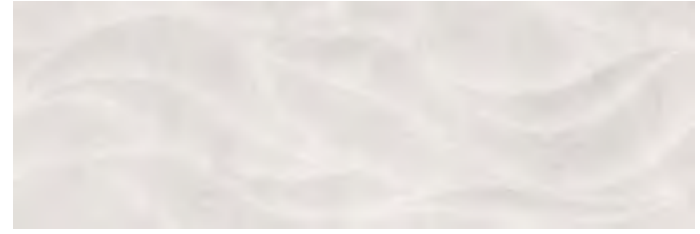

KALOS ONDAS GREY  
30x90 cm

HAW130



KALOS GRAFITO  
30x90 cm

HAW120



KALOS ONDAS GRAFITO  
30x90 cm

HAW130

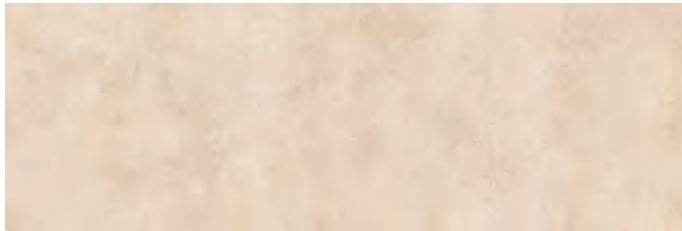

KALOS CREMA  
30x90 cm

HAW120



KALOS ONDAS CREMA  
30x90 cm

HAW130



PAVIMENTO SUGERIDO | RECOMMENDED FLOOR TILE

KALOS. PORC.

60,5x60,5

GREY



GRAFITO





# BRIO

REVESTIMIENTO PASTA ROJA  
24,2x68,5 cm

RED BODY WALL TILES  
9,5"x27"



REVESTIMIENTO: BRIO GRIS 24,2x68,5. BRIO KUBIC GRIS 24,2x68,5 cm.



Revestimiento  
Wall tiles



Mate  
Matt



V3 Moderate  
Variation



Picking



BRIO BLANCO  
24,2x68,5 cm

HAW145

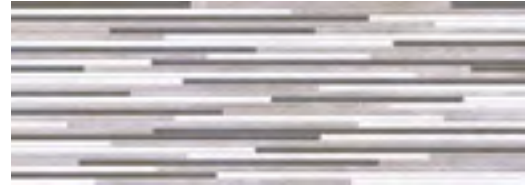

BRIO MURETO BLANCO  
24,2x68,5 cm

HAW155



BRIO GRIS  
24,2x68,5 cm

HAW145



BRIO KUBIC GRIS  
24,2x68,5 cm

HAW155



BRIO CREMA  
24,2x68,5 cm

HAW145



BRIO MURETO CREMA  
24,2x68,5 cm

HAW155

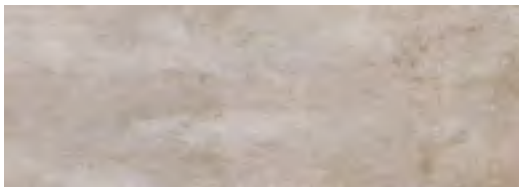

BRIO TAUPE  
24,2x68,5 cm

HAW145



BRIO KUBIC TAUPE  
24,2x68,5 cm

HAW155



PAVIMENTO SUGERIDO | RECOMMENDED FLOOR TILE

BRIO. PORC.	45x90	BLANCO	CREMA	TAUPE	
CORTALS. PORC.	45x45	MARFIL	GRIS	TAUPE	
STOCKHOLM. GRES.	45x45	PERLA	GRIS	BEIGE	MARRÓN

# ARABESCO

REVESTIMIENTO PASTA ROJA

24,2x68,5 cm

RED BODY WALL TILES

9,5"x27"



REVESTIMIENTO: ARABESCO MARFIL 24,2x68,5 cm.



Revestimiento  
Wall tiles



Brillo  
Glossy



Bisel  
Bevel



V3 Moderate  
Variation



ARABESCO MARFIL  
24,2x68,5 cm

HAW145



ARABESCO ANTIC MARFIL  
24,2x68,5 cm

HAW165



ARABESCO PERLA  
24,2x68,5 cm

HAW145



ARABESCO ANTIC PERLA  
24,2x68,5 cm

HAW165



D. ARABESCO PERLA (3 PIEZAS)  
24,2x68,5 cm

P105



D. ARABESCO MARFIL (3 PIEZAS)  
24,2x68,5 cm

P105



# ATMÓSFERA

REVESTIMIENTO PASTA ROJA  
24,2x68,5 cm

RED BODY WALL TILES  
9,5"x27"



REVESTIMIENTO: ATMÓSFERA CREMA 24,2x68,5 cm. ATMÓSFERA KITCHEN CREMA 24,2x68,5 cm..



ATMÓSFERA CREMA  
24,2x68,5 cm

HAW145



D. ATMÓSFERA CREMA  
24,2x68,5 cm

P94 6

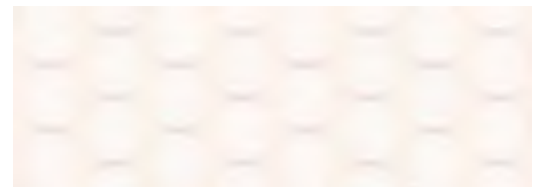

ATMÓSFERA SILUETA CREMA  
24,2x68,5 cm

HAW155





Revestimiento  
Wall tiles



Brillo  
Glossy



VI Uniform  
Appearance



Picking



ATMÓSFERA BEIGE  
24,2x68,5 cm

HAW145

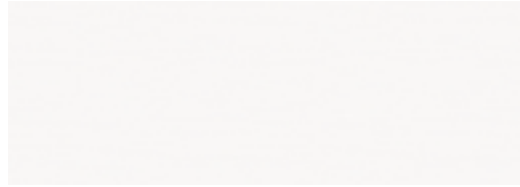

ATMÓSFERA PERLA  
24,2x68,5 cm

HAW145



ATMÓSFERA GRIS  
24,2x68,5 cm

HAW145



D. ATMÓSFERA BEIGE  
24,2x68,5 cm

P94

6



D. ATMÓSFERA PERLA  
24,2x68,5 cm

P94

6



D. ATMÓSFERA GRIS  
24,2x68,5 cm

P94

6



ATMÓSFERA KITCHEN CREMA  
24,2x68,5 cm

HAW165



ATMÓSFERA SILUETA PERLA  
24,2x68,5 cm

HAW155



D. TIFFANY BEIGE (2 PIEZAS)  
24,2x68,5 cm

P91

6



D. ESTELA BEIGE (2 PIEZAS)  
24,2x68,5 cm

P141

6



D. ESTELA GRIS (2 PIEZAS)  
24,2x68,5 cm

P141

6

PAVIMENTO SUGERIDO | RECOMMENDED FLOOR TILE

PRISMA. GRES.

33,8x33,8

BLANCO

GRIS

CANELA



# DOCK | LAPONIA DOCK

REVESTIMIENTO PASTA ROJA  
24,2x68,5 cm

RED BODY WALL TILE  
9,5"x27"



REVESTIMIENTO: DOCK BLANCO 24,2x68,5 cm. LAPONIA DOCK ROBLE 24,2x68,5 cm.



Revestimiento  
Wall tiles



Mate  
Matt



Relieve  
Relief



Picking

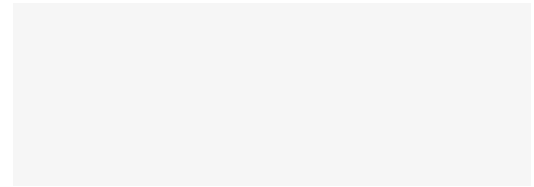

V0

BLANCO MATE  
24,2x68,5 cm

COW45



DOCK BLANCO  
24,2x68,5 cm

HAW155



V3

LAPONIA DOCK ROBLE  
24,2x68,5 cm

HAW155

PAVIMENTO SUGERIDO | RECOMMENDED FLOOR TILE

LAPONIA. GRES. 24,5x90

NATURAL



CAOBA



# GLOSS

REVESTIMIENTO PASTA ROJA  
24,2x68,5 cm

RED BODY WALL TILE  
9,5"x27"



REVESTIMIENTO: GLOSS RELIEVE BLANCO 24,2x68,5 cm. GLOSS RELIEVE LILA 24,2x68,5 cm.



GLOSS RELIEVE BLANCO  
24,2x68,5 cm

HAW155



GLOSS RELIEVE LILA  
24,2x68,5 cm

HAW155



D. CLASSIC-2  
24,2x68,5 cm

P91

6



D. ETIENNE-1 LILA (2 PIEZAS)  
24,2x68,5 cm

P95

6



D. AURORA BLANCO (2 PIEZAS)  
24,2x68,5 cm

P95

6



D. CUISINE-1 BLANCO  
24,2x68,5 cm

P91

6



D. REFLECTIONS BLANCO (3 PIEZAS)  
24,2x68,5 cm

P94

6



L. REFLECTIONS BLANCO  
7,5x68,5 cm

P77

10



D. CUISINE-2 BLANCO  
24,2x68,5 cm

P91

6

PAVIMENTO SUGERIDO | RECOMMENDED FLOOR TILE



# GLOSS

REVESTIMIENTO PASTA ROJA  
24,2x68,5 cm

RED BODY WALL TILE  
9,5"x27"



REVESTIMIENTO: GLOSS RELIEVE BLANCO 24,2x68,5 cm. D. CUISINE-1 BLANCO 24,2x68,5 cm. . D. CUISINE-2 BLANCO 24,2x68,5 cm.



-   
 Revestimiento  
Wall tiles
-   
 Brillo  
Glossy
-   
 Relieve  
Relief
-   
 V1 Uniform  
Appearance
-   
 Picking



GLOSS RELIEVE CREMA HAW155  
24,2x68,5 cm



D. MERINGA CREMA P101 6  
24,2x68,5 cm



D. CUISINE-1 CREMA P91 6  
24,2x68,5 cm



D. MERINGA FLORES CREMA (2 PIEZAS) P102 6  
24,2x68,5 cm



D. CUISINE-2 CREMA P91 6  
24,2x68,5 cm



L. MERINGA CREMA P90 8  
7,5x68,5 cm



D. REFLECTIONS CREMA (3 PIEZAS) P94 6  
24,2x68,5 cm



L. MERINGA CREMA P77 8  
2,5x68,5 cm



L. REFLECTIONS CREMA P77 10  
7,5x68,5 cm

# IRIS

REVESTIMIENTO PASTA ROJA  
24,2x68,5 cm

RED BODY WALL TILE  
9,5"x27"



REVESTIMIENTO: IRIS BLANCO 24,2x68,5 cm.  
PAVIMENTO: IRIS BLANCO 45x45 cm.



Revestimiento  
Wall tiles



Brillo  
Glossy



V4 Substantial  
Variation



Pallet



IRIS BLANCO  
24,2x68,5 cm

HAW145



IRIS CREMA  
24,2x68,5 cm

HAW145



D. ROMA  
24,2x68,5 cm

P141 6



D. SOFÍA BLANCO (2 PIEZAS)  
24,2x68,5 cm

P97 6



D. PIAMONTE-2  
24,2x68,5 cm  
(AVAILABLE IN BLANCO & CREMA)

P91 6



L. SOFÍA BLANCO  
7,5x68,5 cm

P78 8



MOLDURA IRIS P30  
BLANCO /  
CREMA 15  
6,5x24,2 cm



L. GLITTER  
1x68 cm

P53 12

FORMATOS DISPONIBLES  
AVAILABLE SIZES  
IMOLA



PORCELAIN

33,3x33,3 cm HAP25 PAG. 153

PAVIMENTO GRES

45x45 cm HAF25 PAG. 209

REVESTIMIENTO PASTA ROJA

24,2x68,5 cm HAW145 PAG. 263

31x45 cm HAW35 PAG. 335

PAVIMENTO SUGERIDO | RECOMMENDED FLOOR TILE

IRIS. GRES. 45x45 BLANCO CREMA



# LOOK MATE

REVESTIMIENTO PASTA ROJA  
24,2x68,5 cm

RED BODY WALL TILE  
9,5"x27"



REVESTIMIENTO: LOOK MATE PERLA 24,2x68,5 cm. LOOK MATE MOSAICO PERLA 24,2x68,5 cm.



Revestimiento  
Wall tiles



Mate  
Matt



V3 Moderate  
Variation



Picking



LOOK MATE PERLA  
24,2x68,5 cm

HAW145



LOOK MATE CREMA  
24,2x68,5 cm

HAW145



LOOK MATE MOSAICO PERLA  
24,2x68,5 cm

HAW155



LOOK MATE MOSAICO CREMA  
24,2x68,5 cm

HAW155



L. LOOK MATE MOSAICO PERLA  
8x68,5 cm

P24



L. LOOK MATE MOSAICO CREMA  
8x68,5 cm

P24



PAVIMENTO SUGERIDO | RECOMMENDED FLOOR TILE

EXPERIENCE. GRES.	45x45	GRIS		MARRÓN	
CORTALS. PORC.	45x45	GRAFITO		MARFIL	
STOCKHOLM. GRES.	45x45	MARRÓN			

# MIKADO

REVESTIMIENTO PASTA ROJA  
24,2x68,5 cm

RED BODY WALL TILE  
9,5"x27"



REVESTIMIENTO: MIKADO GRIS 24,2x68,5 cm. MIKADO KUBIC GRIS 24,2x68,5 cm. MIKADO KUBIC PERLA 24,2x68,5 cm.



Revestimiento  
Wall tiles



Mate  
Matt



V3 Moderate  
Variation



Picking

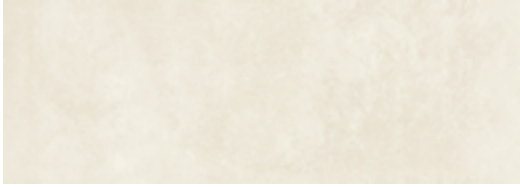

MIKADO PERLA  
24,2x68,5 cm

HAW145



MIKADO KUBIC PERLA  
24,2x68,5 cm

HAW155



D. MIKADO 2 MIX  
24,2x68,5 cm

P105



MIKADO MARRÓN  
24,2x68,5 cm

HAW145



MIKADO KUBIC MARRÓN  
24,2x68,5 cm

HAW155



D. MIKADO 3 MARRÓN  
24,2x68,5 cm

P105



6

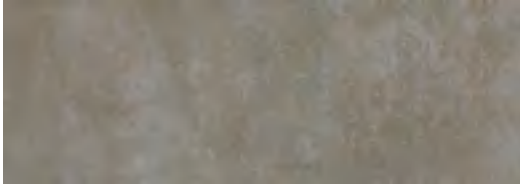

MIKADO GRIS  
24,2x68,5 cm

HAW145



MIKADO KUBIC GRIS  
24,2x68,5 cm

HAW155



D. MIKADO 3 GRIS  
24,2x68,5 cm

P105



6

PAVIMENTO SUGERIDO | RECOMMENDED FLOOR TILE

STOCKHOLM. GRES.

45x45

PERLA



GRIS



MARRÓN





# PAX

REVESTIMIENTO PASTA ROJA  
24,2x68,5 cm

RED BODY WALL TILE  
9,5"x27"



REVESTIMIENTO: PAX PERLA 24,2x68,5 cm. PAX MURETO PERLA 24,2x68,5 cm.



Revestimiento  
Wall tiles



Mate  
Matt



V3 Moderate  
Variation



Picking

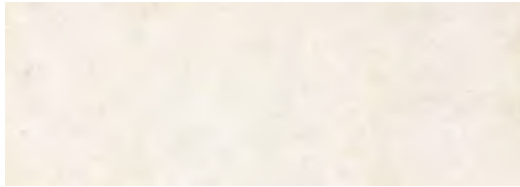

PAX CREMA  
24,2x68,5 cm

HAW145



PAX MURETO CREMA  
24,2x68,5 cm

HAW155



PAX BEIGE  
24,2x68,5 cm

HAW145

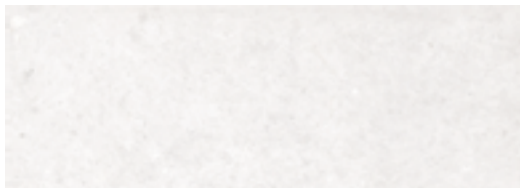

PAX PERLA  
24,2x68,5 cm

HAW145



PAX MURETO PERLA  
24,2x68,5 cm

HAW155

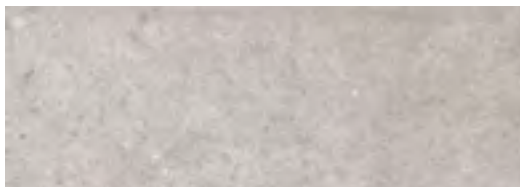

PAX GRIS  
24,2x68,5 cm

HAW145



PAX DECOR MIX  
24,2x68,5 cm

HAW165



PAVIMENTO SUGERIDO | RECOMMENDED FLOOR TILE





# PISCIS

REVESTIMIENTO PASTA ROJA  
24,2x68,5 cm

RED BODY WALL TILE  
9,5"x27"



REVESTIMIENTO: PISCIS PERLA 24,2x68,5 cm. PISCIS RELIEVE PERLA 24,2x68,5 cm.



Revestimiento  
Wall tiles



Brillo  
Glossy



V2 Slight  
Variation



Pallet



PISCIS CREMA  
24,2x68,5 cm

HAW145



PISCIS PERLA  
24,2x68,5 cm

HAW145

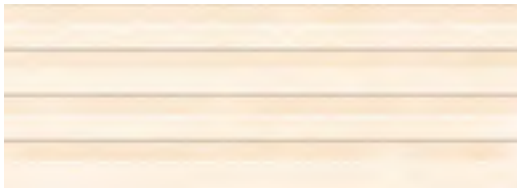

PISCIS RELIEVE CREMA  
24,2x68,5 cm

HAW155

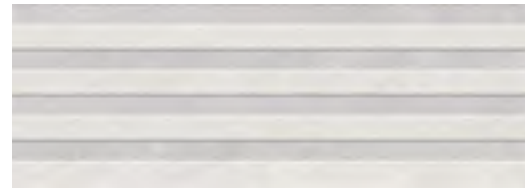

PISCIS RELIEVE PERLA  
24,2x68,5 cm

HAW155



D. PISCIS-1 CREMA  
24,2x68,5 cm

P94



D. PISCIS-1 PERLA  
24,2x68,5 cm

P94



## PALATINA

REVESTIMIENTO PASTA ROJA  
24,2x68,5 cm

RED BODY WALL TILE  
9,5"x27"

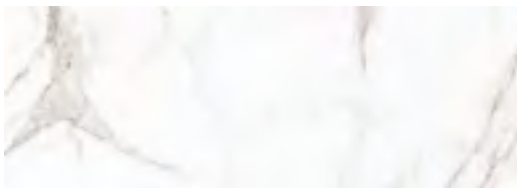

PALATINA BLANCO  
24,2x68,5 cm

HAW145

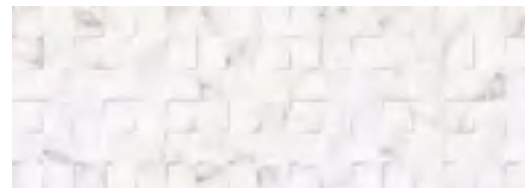

PALATINA KUBIC BLANCO  
24,2x68,5 cm

HAW155



FORMATOS DISPONIBLES  
AVAILABLE SIZES



PALATINA

PORCELAIN

30x60 cm HAP105 PAG. 84

45x90 cm HAP155 PAG. 129

60,5x60,5 cm HAP85 PAG. 84

60x60 cm R HAP95 PAG. 84

PAVIMENTO GRES

45x45 cm HAF25 PAG. 215

REVESTIMIENTO PASTA ROJA

20x50 cm HA65 PAG. 318

24,2x68,5 cm HAW145 PAG. 271

PAVIMENTO SUGERIDO | RECOMMENDED FLOOR TILE

PISCIS. GRES.	45x45	CREMA	PERLA
PALATINA. GRES.	45x45	BLANCO	



# BROADWAY

REVESTIMIENTO PASTA ROJA

20x60 cm

RED BODY WALL TILE

8"x23,6"



Revestimiento  
Wall tiles



Brillo  
Glossy



Relieve  
Relief



V3 Moderate  
Variation



Pallet



REVESTIMIENTO: BROADWAY GRIS 20x60 cm. BROADWAY PERLA 20x60 cm.

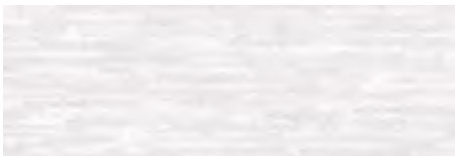

BROADWAY PERLA  
20x60 cm

HAW125



BROADWAY CREMA  
20x60 cm

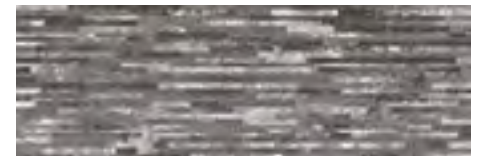

HAW125



BROADWAY GRIS  
20x60 cm

HAW125

## PAVIMENTO SUGERIDO | RECOMMENDED FLOOR TILE

CORTALS. PORC.	45x45	TAUPE	
STOCKHOLM. GRES.	45x45	MARRÓN	

# STARDUST

REVESTIMIENTO PASTA ROJA

20x60 cm

RED BODY WALL TILE

8"x23,6"



Revestimiento  
Wall tiles



Brillo  
Glossy



Relieve  
Relief



V4 Substantial  
Variation



Pallet



REVESTIMIENTO: STARDUST GRIS 20x60 cm. STARDUST PERLA 20x60 cm.

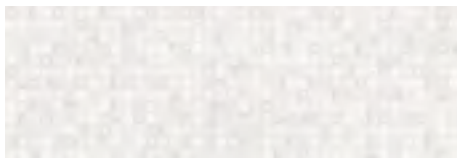

STARDUST PERLA  
20x60 cm

HAW125



STARDUST GRIS  
20x60 cm

HAW125



L. STARDUST GRIS  
4,5x60 cm

P24 11

PAVIMENTO SUGERIDO | RECOMMENDED FLOOR TILE

CORTALS. PORC. 45x45

GRIS

GRAFITO

# CROCO

REVESTIMIENTO PASTA ROJA  
20x60 cm

RED BODY WALL TILE  
8"x23,6"



REVESTIMIENTO: CROCO PERLA 20x60 cm. CROCO GRAFITO 20x60 cm. CROCO GEO PERLA 20x60 cm.



-   
 Revestimiento  
Wall tiles
-   
 Brillo  
Glossy
-   
 Relieve  
Relief
-   
 V3 Moderate  
Variation
-   
 Pallet

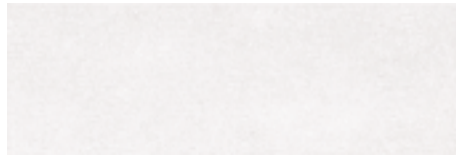

CROCO PERLA  
20x60 cm HAW125



CROCO GEO PERLA  
20x60 cm HAW135 



CROCO GRAFITO  
20x60 cm HAW125



CROCO FLOR PERLA  
20x60 cm HAW135 

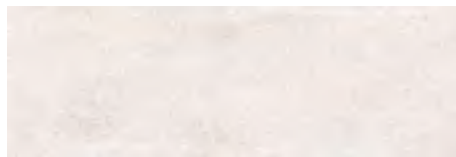

CROCO CREMA  
20x60 cm HAW125



CROCO GEO CREMA  
20x60 cm HAW135 



CROCO CHOCOLATE  
20x60 cm HAW125



CROCO FLOR CREMA  
20x60 cm HAW135 

PAVIMENTO SUGERIDO | RECOMMENDED FLOOR TILE



# EXPERIENCE

REVESTIMIENTO PASTA ROJA  
20x60 cm

RED BODY WALL TILE  
8"x23,6"



REVESTIMIENTO: EXPERIENCE ANTRACITA 20x60 cm. EXPERIENCE GRIS 20x60 cm. EXPERIENCE MOSAICO GRIS 20x60 cm.



Revestimiento  
Wall tiles



Mate  
Matt



V3 Moderate  
Variation



Picking



EXPERIENCE ANTRACITA  
20x60 cm

HAW115



EXPERIENCE GRIS  
20x60 cm

HAW115

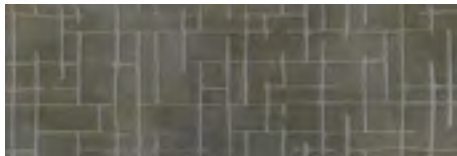

D. BETH ANTRACITA  
20x60 cm

P83 6



EXPERIENCE MOSAICO GRIS  
20x60 cm

HAW125



D. RANDOM ANTRACITA  
20x60 cm

P85 6



D. EXPERIENCE GRIS  
20x60 cm

P89 6



EXPERIENCE MARRÓN  
20x60 cm

HAW115



EXPERIENCE BEIGE  
20x60 cm

HAW115



D. BETH MARRÓN  
20x60 cm

P83 6



EXPERIENCE MOSAICO BEIGE  
20x60 cm

HAW125



D. RANDOM MARRÓN  
20x60 cm

P85 6



D. EXPERIENCE BEIGE  
20x60 cm

P89 6

PAVIMENTO SUGERIDO | RECOMMENDED FLOOR TILE

EXPERIENCE. GRES. 45x45 BEIGE MARRÓN GRIS ANTRACITA

# MARSHALL

REVESTIMIENTO PASTA ROJA  
20x60 cm

RED BODY WALL TILE  
8"x23,6"



REVESTIMIENTO: MARSHALL GRIS 20x60 cm. MARSHALL DECOR GRIS 20x60 cm.



Revestimiento  
Wall tiles



Mate  
Matt



V2 Slight  
Variation



Picking



MARSHALL CREMA  
20x60 cm

HAW115



MARSHALL GRIS  
20x60 cm

HAW115



MARSHALL DECOR CREMA  
(4 PIEZAS)  
20x60 cm

HAW135



MARSHALL DECOR GRIS  
(4 PIEZAS)  
20x60 cm

HAW135

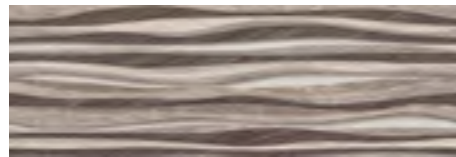

D. MARSHALL-2 CREMA  
20x60 cm

P100



D. MARSHALL-2 GRIS  
20x60 cm

P100



PAVIMENTO SUGERIDO | RECOMMENDED FLOOR TILE

MARSHALL. PORC.

45x45

CREMA



GRIS





# STOCKHOLM

REVESTIMIENTO PASTA ROJA

20x60 cm

RED BODY WALL TILE

8"x23,6"



REVESTIMIENTO: STOCKHOLM BEIGE 20x60 cm. STOCKHOLM MARRÓN 20x60 cm. STOCKHOLM MOSAICO BEIGE 20x60 cm.



Revestimiento  
Wall tiles



Mate  
Matt



V3 Moderate  
Variation



Picking



STOCKHOLM BEIGE  
20x60 cm

HAW115



STOCKHOLM MARRÓN  
20x60 cm

HAW115



STOCKHOLM RELIEVE BEIGE  
20x60 cm

HAW125

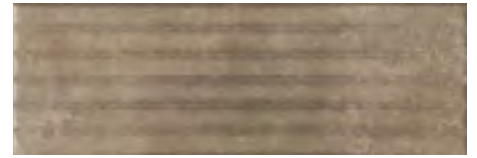

STOCKHOLM RELIEVE MARRÓN  
20x60 cm

HAW125



STOCKHOLM MOSAICO BEIGE  
20x60 cm

HAW125

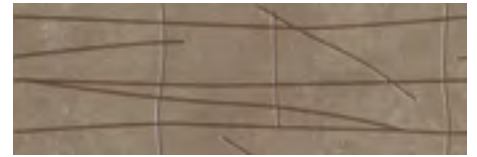

D. ABSTRACT MARRÓN  
20x60 cm

P83



STOCKHOLM EVO BEIGE  
20x60 cm

HAW135



D. STOCKHOLM-2 MARRÓN  
20x60 cm

P101



D. GLOBE BEIGE (2 PIEZAS)  
20x60 cm

P88



PAVIMENTO SUGERIDO | RECOMMENDED FLOOR TILE

STOCKHOLM. GRES. 45x45

BEIGE

MARRÓN

# STOCKHOLM

REVESTIMIENTO PASTA ROJA

20x60 cm

RED BODY WALL TILE

8"x23,6"



REVESTIMIENTO: STOCKHOLM PERLA 20x60 cm. STOCKHOLM GRIS 20x60 cm. STOCKHOLM MOSAICO PERLA 20x60 cm.



Revestimiento  
Wall tiles



Mate  
Matt



V3 Moderate  
Variation



Picking

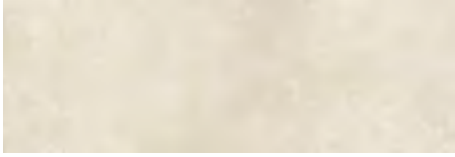

STOCKHOLM PERLA  
20x60 cm

HAW115

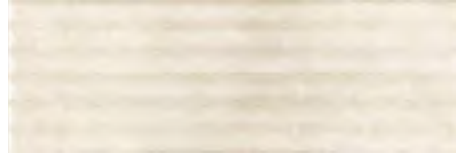

STOCKHOLM RELIEVE PERLA  
20x60 cm

HAW125



STOCKHOLM MOSAICO PERLA  
20x60 cm

HAW125

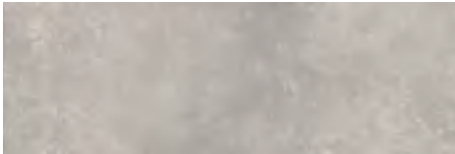

STOCKHOLM GRIS  
20x60 cm

HAW115



STOCKHOLM RELIEVE GRIS  
20x60 cm

HAW125

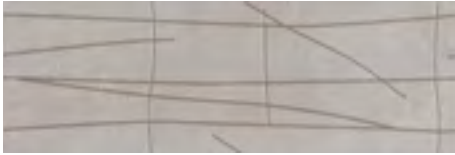

D. ABSTRACT GRIS  
20x60 cm

P83



D. STOCKHOLM-2 GRIS  
20x60 cm

P101



STOCKHOLM EVO PERLA  
20x60 cm

HAW135



D. GLOBE PERLA (2 PIEZAS)  
20x60 cm

P88



PAVIMENTO SUGERIDO | RECOMMENDED FLOOR TILE

STOCKHOLM. GRES. 45x45

PERLA



GRIS



# VELO

REVESTIMIENTO PASTA ROJA  
20x60 cm

RED BODY WALL TILE  
8"x23,6"





Revestimiento  
Wall tiles



Mate  
Matt



V3 Moderate  
Variation



Picking



VELO GRIS  
20x60 cm

HAW115



VELO BEIGE  
20x60 cm

HAW115



VELO PERLA  
20x60 cm

HAW115



D. VELO-1 GRIS  
20x60 cm

P89 6



D. VELO-1 BEIGE  
20x60 cm

P89 6



L. VELO-1 GRIS  
4,5x60 cm

P56 11



L. VELO-1 BEIGE  
4,5x60 cm

P56 11

PAVIMENTO SUGERIDO | RECOMMENDED FLOOR TILE

EXPERIENCE. GRES.	45x45	BEIGE		MARRÓN		GRIS		ANTRACITA	
CORTALS. PORC.	45x45	GRIS							
STOCKHOLM. GRES.	45x45	BEIGE		MARRÓN					

# JAZMÍN

REVESTIMIENTO PASTA ROJA | RED BODY WALL TILE  
20x50 cm | 8"x20"

-   
 Revestimiento  
Wall tiles
-   
 Brillo  
Glossy
-   
 Bisel  
Bevel
-   
 V3 Moderate  
Variation
-   
 Pallet



REVESTIMIENTO: JAZMÍN MOKA 20x50 cm. JAZMÍN RELIEVE MIX 20x50cm. JAZMÍN CREMA 20x50 cm. JAZMÍN TOSCA CREMA 20x50 cm.



JAZMÍN MOKA  
20x50 cm **HAW65**



JAZMÍN CREMA  
20x50 cm **HAW65**



JAZMÍN TOSCA CREMA  
20x50 cm **HAW85** 



JAZMÍN RELIEVE MIX  
20x50 cm **HAW75** 



SUGAR  
20x50 cm **HAW85** 



D. YUNA (2 PIEZAS)  
20x50 cm **P83** 

PAVIMENTO SUGERIDO | RECOMMENDED FLOOR TILE

JAZMÍN. GRES. 45x45 CREMA 

# ALMERÍA

REVESTIMIENTO PASTA ROJA | RED BODY WALL TILE  
20x50 cm | 8"x20"

-  Revestimiento Wall tiles
-  Mate Matt
-  Relieve Relief
-  V3 Moderate Variation
-  Picking



ALMERÍA BEIGE MATE HAW65  
20x50 cm



ALMERÍA MARRÓN MATE HAW65  
20x50 cm



ALMERÍA GRIS MATE HAW65  
20x50 cm

# BOLONIA

REVESTIMIENTO PASTA ROJA | RED BODY WALL TILE  
20x50 cm | 8"x20"

-  Revestimiento Wall tiles
-  Brillo Glossy
-  V2 Slight Variation
-  Picking

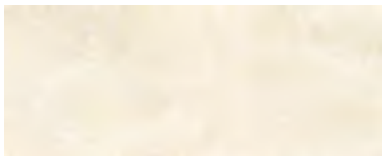

BOLONIA CREMA HAW65   
20x50 cm



MÁRMOL MOSAICO MIX HAW75   
20x50 cm



L. MÁRMOL MOSAICO MIX P21   
4,8x50 cm



D. TEXTURA BEIGE (2 PIEZAS) P85   
20x50 cm



L. TEXTURA BEIGE P52   
4,8x50 cm

PAVIMENTO SUGERIDO | RECOMMENDED FLOOR TILE

BOLONIA. GRES. 45x45 CREMA 



# CLAY

REVESTIMIENTO PASTA ROJA  
20x50 cm

RED BODY WALL TILE  
8"x20"





Revestimiento  
Wall tiles



Mate  
Matt



V3 Moderate  
Variation



Picking



CLAY BLANCO **HAW65**  
20x50 cm



CLAY GREY **HAW65**  
20x50 cm

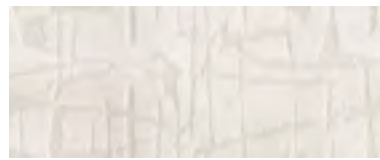

D. CLAY-1 BLANCO **P78** 6  
20x50 cm



CLAY RELIEVE MIX **HAW75**   
20x50 cm



D. CLAY-3 BLANCO (2 PIEZAS) **P85** 6  
20x50 cm



CLAY MOSAICO MIX **HAW85**   
(2 PIEZAS)  
20x50 cm



D. CLAY-4 BLANCO (2 PIEZAS) **P82** 6  
20x50 cm



D. CLAY-1 GREY **P78** 6  
20x50 cm



D. CLAY-3 GREY (2 PIEZAS) **P85** 6  
20x50 cm



L. MIA **P47** 11  
3x50 cm

FORMATOS DISPONIBLES  
AVAILABLE SIZES



PORCELAIN

30x60 cm HAP95 PAG. 105

45x45 cm HAP35 PAG. 105

REVESTIMIENTO PASTA ROJA

20x50 cm HAW65 PAG. 289

PAVIMENTO SUGERIDO | RECOMMENDED FLOOR TILE

CLAY. PORC. 45x45 GREY 

# FACTORY

REVESTIMIENTO PASTA ROJA  
20x50 cm

RED BODY WALL TILE  
8"x20"



REVESTIMIENTO: FACTORY GRIS 20x50cm. FACTORY GRAFITO 20x50cm. D. FACTORY GRAFITO 20x50cm. FACTORY SYLINE MIX 20x50cm.



Revestimiento  
Wall tiles



Mate  
Matt



V3 Moderate  
Variation



Picking



FACTORY BLANCO **HAW65**  
20x50 cm

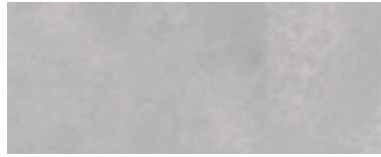

FACTORY GRIS **HAW65**  
20x50 cm



FACTORY GRAFITO **HAW65**  
20x50 cm



D. FACTORY BLANCO **P83** 6  
20x50 cm



D. FACTORY GRIS **P83** 6  
20x50 cm



D. FACTORY GRAFITO **P83** 6  
20x50 cm



L. FACTORY BLANCO **P54** 20  
4,7x50 cm



L. FACTORY GRIS **P54** 20  
4,7x50 cm



L. FACTORY GRAFITO **P54** 20  
4,7x50 cm



D. FOCUS MIX **P86** 6  
20x50 cm



D. MIRANDA-2 GRIS **P83** 6  
20x50 cm



FACTORY SKYLINE MIX **HAW75** 6  
20x50 cm



L. FOCUS MIX **P67** 20  
4,7x50 cm



L. MIRANDA-2 GRIS **P54** 20  
5x50 cm

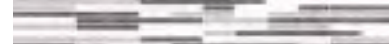

L. FACTORY SKYLINE MIX **P21** 11  
6,5x50 cm



MOMENTS GRIS **HAW85** 6  
20x50 cm



L. MOMENTS GRIS **P14** 20  
4,7x50 cm

FORMATOS DISPONIBLES  
AVAILABLE SIZES



PORCELAIN

- 60,5x60,5 cm HAP75 PAG. 75
- 30x60 cm HAP95 PAG. 75
- 45x45 cm HAP35 PAG. 75
- 45x45 cm C3 HAP45 PAG. 75

REVESTIMIENTO PASTA ROJA

- 20x50 cm HAW65 PAG. 291

PAVIMENTO SUGERIDO | RECOMMENDED FLOOR TILE



# MELIÁ

REVESTIMIENTO PASTA ROJA  
20x50 cm

RED BODY WALL TILE  
8"x20"



Revestimiento  
Wall tiles



Brillo  
Glossy



V3 Moderate  
Variation



Picking



REVESTIMIENTO: MELIÁ PERLA 20x50cm. MELIÁ GRIS 20x50cm. MELIÁ DECOR MIX 20x50cm.

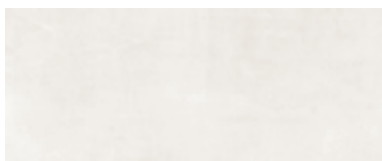

MELIÁ PERLA  
20x50 cm

**HAW65**



MELIÁ GRIS  
20x50 cm

**HAW65**

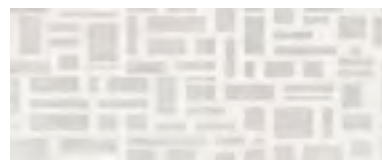

MELIÁ DECOR MIX  
20x50 cm

**HAW85**



D. MELIÁ-3 (2 PIEZAS)  
20x50 cm

**P82** 6



L. MIA  
3,6x50 cm

**P47** 11



D. MELIÁ-4  
20x50 cm

**P82** 6

PAVIMENTO SUGERIDO | RECOMMENDED FLOOR TILE

LOOK. GRES. 45x45 PERLA GRAFITO

# MOMENTS

REVESTIMIENTO PASTA ROJA  
20x50 cm

RED BODY WALL TILE  
8"x20"



Revestimiento  
Wall tiles



Mate  
Matt



V4 Substantial  
Variation



Picking



Decor por m2  
sqm decor



REVESTIMIENTO: FACTORY BLANCO 20x50cm, MOMENTS MIX 20x50cm.  
PAVIMENTO: MOMENTS MIX 45x45 cm.



FACTORY BLANCO  
20x50 cm

HAW65



MOMENTS MIX  
20x50 cm

HAW85



MOMENTS GRIS  
20x50 cm

HAW85

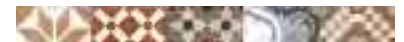

L. MOMENTS MIX  
4,7x50 cm

P14



L. MOMENTS GRIS  
4,7x50 cm

P14



## PAVIMENTO SUGERIDO | RECOMMENDED FLOOR TILE

FACTORY.PORC.	45x45	BLANCO		GRIS		GRAFITO	
MOMENTS.GRES.	45x45	MIX		GRIS			

# PORTLAND

REVESTIMIENTO PASTA ROJA  
20x50 cm

RED BODY WALL TILE  
8"x20"



REVESTIMIENTO: PORTLAND PERLA 20x50cm, PORTLAND MOSAICO PERLA 20x50cm.



Revestimiento  
Wall tiles



Mate  
Matt



V2 Slight  
Variation



Picking



PORTLAND PERLA  
20x50 cm

**HAW65**

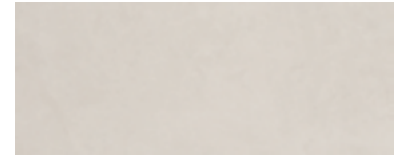

PORTLAND GRIS  
20x50 cm

**HAW65**

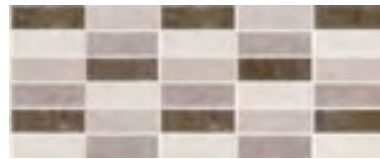

PORTLAND MOSAICO  
MIX GRIS  
20x50 cm

**HAW75** 



PORTLAND MOSAICO  
MIX GRIS  
31x45 cm

**HAW45** 



L. PORTLAND MOSAICO  
MIX GRIS  
6,5x50 cm

**P21**  11

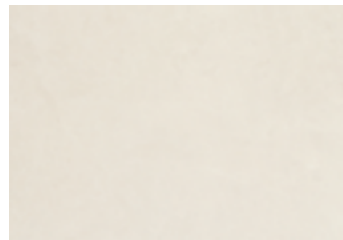

PORTLAND PERLA  
31x45 cm

**HAW35**

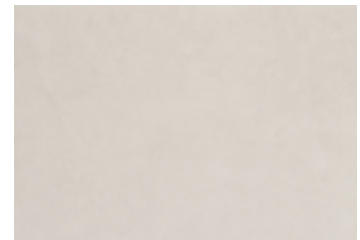

PORTLAND GRIS  
31x45 cm

**HAW35**



D. TEXTURA GRIS (2 PIEZAS)  
20x50 cm

**P85** 



L. TEXTURA GRIS  
4,8x50 cm

**P52** 

PAVIMENTO SUGERIDO | RECOMMENDED FLOOR TILE

PORTLAND. GRES. 45x45

GRIS

CENIZA



# FRANKLIN

REVESTIMIENTO PASTA ROJA  
20x50 cm

RED BODY WALL TILE  
8"x20"



REVESTIMIENTO: FRANKLIN GRIS 20x50cm. FRANKLIN PERLA 20x50cm. FRANKLIN DECOR PERLA 20x50cm.

## PAVIMENTO SUGERIDO | RECOMMENDED FLOOR TILE

CORTALS. PORC.	45x45	TAUPE	STOCKHOLM. GRES.	45x45	GRIS
LONDON. GRES.	45x45	GRAFITO	PRISMA. GRES.	33,8x33,8	GRIS



Revestimiento  
Wall tiles



Mate  
Matt



V3 Moderate  
Variation

PIC

Picking



FRANKLIN PERLA  
20x50 cm **HAW65**



FRANKLIN MOSAICO  
PERLA **HAW75** 



D. FRANKLIN-2 PERLA  
20x50 cm **P80** 



FRANKLIN GRIS  
20x50 cm **HAW65**



FRANKLIN DECOR PERLA  
(2 PIEZAS) **HAW85** 



D. FRANKLIN-1 PERLA  
20x50 cm **P77** 

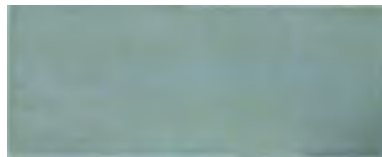

FRANKLIN TURQUESA  
20x50 cm **HAW65**



FRANKLIN CREMA  
20x50 cm **HAW65**

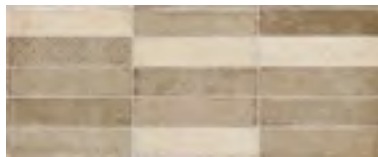

FRANKLIN MOSAICO  
CREMA **HAW75** 



D. FRANKLIN-2 CREMA  
20x50 cm **P80** 



FRANKLIN TAUPÉ  
20x50 cm **HAW65**



FRANKLIN DECOR CREMA  
(2 PIEZAS) **HAW85** 



D. FRANKLIN-1 CREMA  
20x50 cm **P77** 

# DARWIN

REVESTIMIENTO PASTA ROJA  
20x50 cm

RED BODY WALL TILE  
8"x20"



REVESTIMIENTO: DARWIN GRIS 20x50cm, DARWIN PERLA 20x50cm, DARWIN RELIEVE GRIS 20x50cm.



Revestimiento  
Wall tiles



Mate  
Matt



V3 Moderate  
Variation



Pallet



DARWIN CREMA  
20x50 cm

**HAW65**



DARWIN PERLA  
20x50 cm

**HAW65**



DARWIN GRIS  
20x50 cm

**HAW65**



DARWIN RELIEVE CREMA  
20x50 cm

**HAW75**



DARWIN RELIEVE PERLA  
20x50 cm

**HAW75**



DARWIN RELIEVE GRIS  
20x50 cm

**HAW75**



DARWIN MOSAICO  
CREMA  
20x50 cm

**HAW75**



DARWIN MOSAICO  
GRIS  
20x50 cm

**HAW75**



FORMATOS DISPONIBLES  
AVAILABLE SIZES

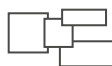

PORCELAIN

30x60 cm HAP95 PAG. 107  
33,3x33,3 cm HAP25 PAG. 153

PAVIMENTO GRES

45x45 cm HAF25 PAG. 219

REVESTIMIENTO PASTA ROJA

20x50 cm HAW65 PAG. 298

PAVIMENTO SUGERIDO | RECOMMENDED FLOOR TILE

DARWIN. GRES.	45x45	PERLA		GRIS		CREMA	
DARWIN. PORC.	33,3x33,3	PERLA		GRIS			



# ZOE

REVESTIMIENTO PASTA ROJA  
20x50 cm

RED BODY WALL TILE  
8"x20"



REVESTIMIENTO: ZOE PERLA 20x50cm. ZOE GRIS 20x50cm. ZOE DECOR 20x50 cm.



Revestimiento  
Wall tiles



Mate  
Matt



V3 Moderate  
Variation



Picking



ZOE PERLA  
20x50 cm

HAW65



ZOE GRIS  
20x50 cm

HAW65



ZOE DECOR MIX  
20x50 cm

HAW85



D. ZOE-2  
20x50 cm

P79







D. ZOE-1 (2 PIEZAS)  
20x50 cm

P79



PAVIMENTO SUGERIDO | RECOMMENDED FLOOR TILE

LONDON. GRES.	45x45	GRAFITO	
CORTALS. PORC.	45x45	GRAFITO	
STOCKHOLM. GRES.	45x45	GRIS	
MOLIÈRE. PORC.	45x45	GRIS	

# COLOURS

REVESTIMIENTO PASTA ROJA  
20x50 cm

RED BODY WALL TILE  
8"x20"



REVESTIMIENTO: COLOURS VINO 20x50cm. COLOURS BLANCO 20x50cm. L. LOLLIPOP VINO 7,5x50 cm.

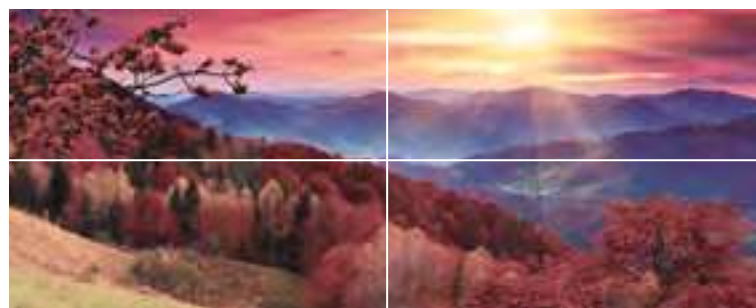

D. AUTUMN (4 PIEZAS)  
20x50 cm

P80 4



Revestimiento  
Wall tiles



Brillo  
Glossy



V1 Uniform  
Appearance



Picking

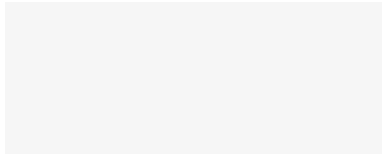

COLOURS BLANCO  
20x50 cm

HAW65



COLOURS VINO  
20x50 cm

HAW85



D. LAIA-2 TURQUESA (2 PIEZAS)  
20x50 cm

P86

6



D. SPLASH VINO (2 PIEZAS)  
20x50 cm

P81

6



L. LOLLIPOP VINO  
7,5x50 cm

P77

6



L. LAIA-2 TURQUESA  
4,7x50 cm

P60

20



D. SPLASH NARANJA (2 PIEZAS)  
20x50 cm

P81

6



D. LAIA-1 TURQUESA (2 PIEZAS)  
20x50 cm

P81

6



D. ODETTE VINO (2 PIEZAS)  
20x50 cm

P80

6



D. SPLASH AMARILLO (2 PIEZAS)  
20x50 cm

P81

6



D. DELIA VINO (2 PIEZAS)  
20x50 cm

P80

6



D. ODETTE AMARILLO (2 PIEZAS)  
20x50 cm

P80

6

PAVIMENTO SUGERIDO | RECOMMENDED FLOOR TILE

PRISMA.GRES.

33,8x33,8

BLANCO

VINO



# COLOURS

REVESTIMIENTO PASTA ROJA  
20x50 cm

RED BODY WALL TILE  
8"x20"



REVESTIMIENTO: COLOURS-BLANCO 20x50cm. COLOURS LILA 20x50cm. D. ORQUÍDEA BERENJENA 20x50cm.



Revestimiento  
Wall tiles



Brillo  
Glossy



VI Uniform  
Appearance



Picking

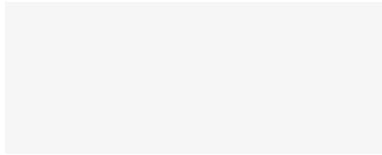

COLOURS BLANCO  
20x50 cm

HAW65

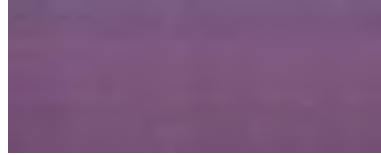

COLOURS BERENJENA  
20x50 cm

HAW65



L. LOLLIPOP BERENJENA  
7,5x50 cm

P77 6



D. DELIA LILA (2 PIEZAS)  
20x50 cm

P80 6



D. LOLITA BERENJENA (2 PIEZAS)  
20x50 cm

P88 6



L. GLITTER LILA  
1x50 cm

P47 38



L. COLOURS-2 BERENJENA  
3x50 cm

P32 20



D. ORQUÍDEA BERENJENA (2 PIEZAS)  
20x50 cm

P80 6



L. ORQUÍDEA BERENJENA  
4,7x50 cm

P54 20



L. LOLITA BERENJENA  
4,7x50 cm

P52 20



D. TEA TIME BLANCO  
20x50 cm

P79 6



D. MALVA BLANCO  
20x50 cm

P79 6



L. TEA TIME  
4,7x50 cm

P54 20



L. MALVA  
4,7x50 cm

P54

PAVIMENTO SUGERIDO | RECOMMENDED FLOOR TILE

PRISMA. GREY.

33,8x33,8

BLANCO

LILA

# COLOURS

REVESTIMIENTO PASTA ROJA | RED BODY WALL TILE  
20x50 cm | 8"x20"

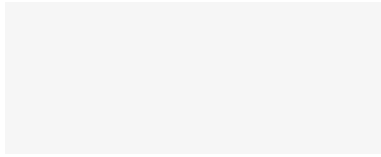

COLOURS BLANCO **HAW65**  
20x50 cm



COLOURS TURQUESA **HAW65**  
20x50 cm



L. LOLLIPOP AZUL **P77** 6  
7,5x50 cm



L. GLITTER TURQUESA **P47** 38  
1x50 cm



D. LAIA-1 TURQUESA (2 PIEZAS) **P81** 6  
20x50 cm



D. LAIA-2 TURQUESA **P86** 6  
20x50 cm



L. LAIA-2 TURQUESA **P60** 20  
4,7x50 cm



D. DELIA TURQUESA (2 PIEZAS) **P80** 6  
20x50 cm



D. ODETTE TURQUESA (2 PIEZAS) **P80** 6  
20x50 cm



D. ACUARIOS (6 PIEZAS) **P80** 6  
20x50 cm



D. BEACH (4 PIEZAS) **P81** 4  
20x50 cm



Revestimiento  
Wall tiles



Brillo  
Glossy



VI Uniform  
Appearance



Picking

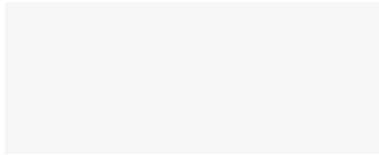

COLOURS BLANCO  
20x50 cm

HAW65



COLOURS ANTRACITA  
20x50 cm

HAW65



L. LOLLIPOP ANTRACITA  
7,5x50 cm

P77 6



L. COLOURS-2 ANTRACITA  
3x50 cm

P32 20



D. LOLITA ANTRACITA (2 PIEZAS)  
20x50 cm

P88 6

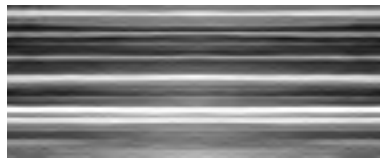

D. LAIA-2 ANTRACITA  
20x50 cm

P86 6



D. KITCHEN BLANCO  
20x50 cm

P79 6



L. LOLITA ANTRACITA  
4,7x50 cm

P52 20



L. LAIA-2 ANTRACITA  
4,7x50 cm

P60 20

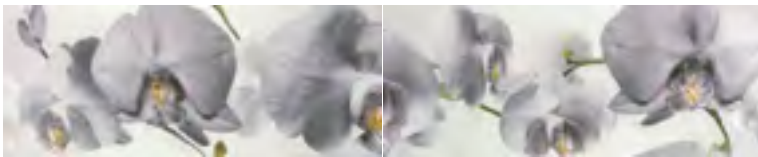

D. ORQUÍDEA ANTRACITA (2 PIEZAS)  
20x50 cm

P80 6



L. ORQUÍDEA ANTRACITA  
4,7x50 cm

P54 20



PAVIMENTO SUGERIDO | RECOMMENDED FLOOR TILE

PRISMA.GRES.

33,8x33,8

NEGRO



# ELEMENTS

REVESTIMIENTO PASTA ROJA | RED BODY WALL TILE  
20x50 cm | 8"x20"

-   
 Revestimiento  
Wall tiles
-   
 Brillo  
Glossy
-   
 Bisel  
Bevel
-   
 V3 Moderate  
Variation
-   
 Pallet



REVESTIMIENTO: ELEMENTS BLANCO 20x50cm, ELEMENTS MOSAICO BLANCO 20x50cm.



ELEMENTS BLANCO  
20x50 cm

HAW65

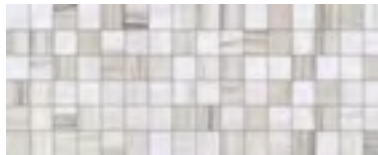

ELEMENTS MOSAICO BLANCO  
20x50 cm



SUGAR  
20x50 cm

HAW85



D. TABEA BLANCO (2 PIEZAS)  
20x50 cm

P80



PAVIMENTO SUGERIDO | RECOMMENDED FLOOR TILE

ELEMENTS. GRES. 45x45 BLANCO

# GALLERY

REVESTIMIENTO PASTA ROJA  
20x50 cm

RED BODY WALL TILE  
8"x20"



Revestimiento  
Wall tiles



Brillo  
Glossy



Bisel  
Bevel



V3 Moderate  
Variation



PAL  
Pallet



REVESTIMIENTO: GALLERY MARFIL 20x50cm. GALLERY BEIGE 20x50cm. GALLERY MOKA 20x50 cm. SUGAR 20x50cm.



GALLERY MARFIL  
20x50 cm

HAW65



GALLERY BEIGE  
20x50 cm

HAW65



GALLERY MOKA  
20x50 cm

HAW65



SUGAR  
20x50 cm

HAW85



D. EBONY PERLA (2 PIEZAS)  
20x50 cm

P80 6



D. GALLERY KITCHEN (2 PIEZAS)  
20x50 cm

P77 6

# HAPPY

REVESTIMIENTO PASTA ROJA  
20x50 cm

RED BODY WALL TILE  
8"x20"



REVESTIMIENTO: HAPPY VINO 20x50cm. HAPPY MARFIL 20x50cm. D. TENTACIÓN VINO 20x50cm. L. TENTACIÓN VINO 5x50 cm.



HAPPY MARFIL  
20x50 cm

**HAW65**



D. HAPPY NEGRO  
20x50 cm

**P78** 6



D. MODI NEGRO  
20x50 cm

**P78** 6



L. MODI NEGRO  
5x50 cm

**P60** 20



Revestimiento  
Wall tiles



Brillo  
Glossy



Bisel  
Bevel



V3  
Moderate  
Variation



PAL  
Pallet



HAPPY VINO  
20x50 cm

HAW85



HAPPY BEIGE  
20x50 cm

HAW65



HAPPY AGUAMARINA  
20x50 cm

HAW65



HAPPY LILA  
20x50 cm

HAW65



D. ZIG ZAG VINO  
20x50 cm

P70 6



D. ZIG ZAG AGUAMARINA  
20x50 cm

P70 6



D. ZIG ZAG LILA  
20x50 cm

P70 6



D. MODI VINO  
20x50 cm

P78 6



D. MODI AGUAMARINA  
20x50 cm

P78 6

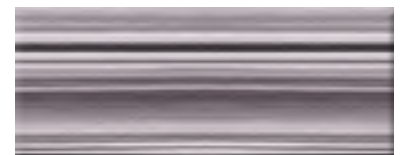

D. MODI LILA  
20x50 cm

P78 6



L. MODI VINO  
5x50 cm

P60 20



L. MODI AGUAMARINA  
5x50 cm

P60 20



L. MODI LILA  
5x50 cm

P60 20



D. HAPPY VINO  
20x50 cm

P78 6



D. HAPPY AGUAMARINA  
20x50 cm

P78 6



D. HAPPY LILA  
20x50 cm

P78 6

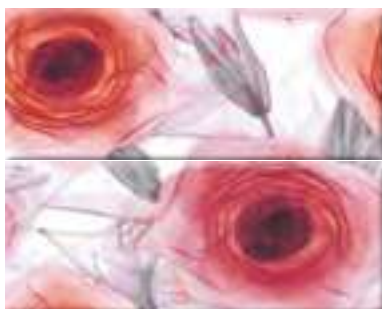

D. TENTACIÓN VINO (2 PIEZAS)  
20x50 cm

P78 6

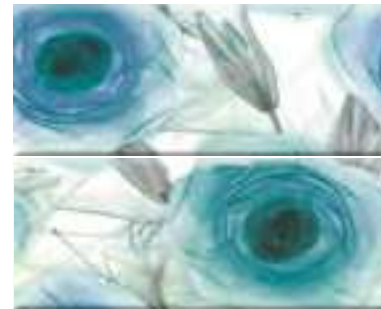

D. TENTACIÓN AGUAMARINA  
(2 PIEZAS)  
20x50 cm

P78 6



D. TENTACIÓN LILA (2 PIEZAS)  
20x50 cm

P78 6

PAVIMENTO SUGERIDO | RECOMMENDED FLOOR TILE





# KEY WEST

REVESTIMIENTO PASTA ROJA  
20x50 cm

RED BODY WALL TILE  
8"x20"



REVESTIMIENTO: KEY WEST PERLA 20x50cm. KEY WEST TURQUESA 20x50cm. D. KEY WEST-1 PERLA 20x50cm.



Revestimiento  
Wall tiles



Brillo  
Glossy



V2 Slight  
Variation



Picking



KEY WEST PERLA  
20x50 cm

HAW65

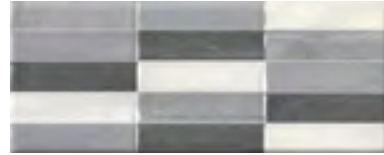

KEY WEST MOSAICO PERLA  
20x50 cm

HAW75



KEY WEST DECOR PERLA  
20x50 cm

HAW85



D. KEY WEST-3 PERLA (2 PIEZAS)  
20x50 cm

P82



KEY WEST GRIS  
20x50 cm

HAW65



D. KEY WEST-5 GRIS  
20x50 cm

P78



KEY WEST TURQUESA  
20x50 cm

HAW65

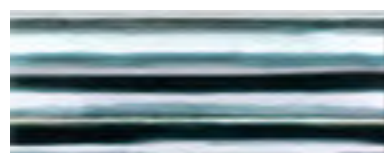

D. KEY WEST-5 TURQUESA  
20x50 cm

P78



D. KEY WEST-1 PERLA (2 PIEZAS)  
20x50 cm

P82



KEY WEST CREMA  
20x50 cm

HAW65



KEY WEST MOSAICO CREMA  
20x50 cm

HAW75



D. KEY WEST DECOR CREMA  
20x50 cm

HAW85



D. KEY WEST-3 CREMA (2 PIEZAS)  
20x50 cm

P82



KEY WEST VINO  
20x50 cm

HAW85



D. KEY WEST-5 VINO  
20x50 cm

P78



D. KEY WEST-1 CREMA (2  
PIEZAS)  
20x50 cm

P82



PAVIMENTO SUGERIDO | RECOMMENDED FLOOR TILE

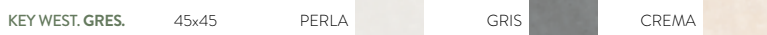

# LOOK

REVESTIMIENTO PASTA ROJA  
20x50 cm

RED BODY WALL TILE  
8"x20"





Revestimiento  
Wall tiles



Brillo  
Glossy



V3 Moderate  
Variation



Picking



LOOK PERLA  
20x50 cm **HAW65**



LOOK GRAFITO  
20x50 cm **HAW65**



D. LOOK-1 PERLA  
20x50 cm **P79** 6



D. LOOK-1 GRAFITO  
20x50 cm **P79** 6



L. LOOK-1 PERLA  
4,7x50 cm **P47** 20



L. LOOK-1 GRAFITO  
4,7x50 cm **P47** 20



L. LOOK-2 PERLA  
3x50 cm **P32** 20



L. ALLURE-2 GRAFITO  
4,8x50 cm **P47** 40



LOOK MOSAICO MIX PERLA  
20x50 cm **HAW75**



L. LOOK MOSAICO MIX PERLA  
6,5x50 cm **P21** 11



L. TEXTURA GRIS  
4,8x50 cm **P52** 20



D. TEXTURA GRIS (2 PIEZAS)  
20x50 cm **P85** 6

PAVIMENTO SUGERIDO | RECOMMENDED FLOOR TILE

LOOK. GRES. 45x45 PERLA GRAFITO



# LOOK

REVESTIMIENTO PASTA ROJA  
20x50 cm

RED BODY WALL TILE  
8"x20"





-   
 Revestimiento  
Wall tiles
-   
 Brillo  
Glossy
-   
 V3 Moderate  
Variation
-   
 Picking

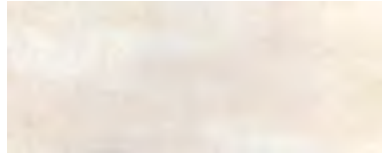

LOOK CREMA HAW65  
20x50 cm



LOOK CHOCOLATE HAW65  
20x50 cm



D. LOOK-1 CREMA P79 6  
20x50 cm



D. LOOK-1 CHOCOLATE P79 6  
20x50 cm



L. LOOK-1 CREMA P47 20  
4,7x50 cm



L. LOOK-1 CHOCOLATE P47 20  
4,7x50 cm



L. LOOK-2 CREMA P32 20  
3x50 cm



L. ALLURE-2 CHOCOLATE P47 40  
4,8x50 cm



LOOK MOSAICO MIX CREMA HAW75   
20x50 cm



L. LOOK MOSAICO MIX CREMA P21 11  
6,5x50 cm



L. TEXTURA BEIGE P52 20  
4,8x50 cm

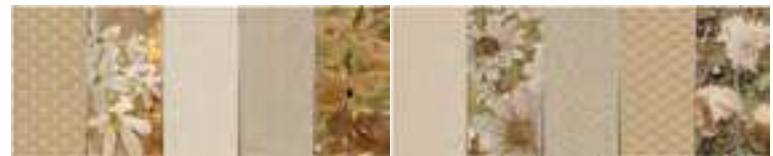

D. TEXTURA BEIGE (2 PIEZAS) P85 6  
20x50 cm

PAVIMENTO SUGERIDO | RECOMMENDED FLOOR TILE

LOOK	45x45	CREMA 	CHOCOLATE 	ROSETÓN LOOK CHOCOLATE 
------	-------	---	---	--



# PALATINA

REVESTIMIENTO PASTA ROJA | RED BODY WALL TILE  
20x50 cm | 8"x20"



Revestimiento  
Wall tiles



Brillo  
Glossy



Pallet



V4 Substantial  
Variation



PALATINA BRILLO **HAW65**  
20x50 cm

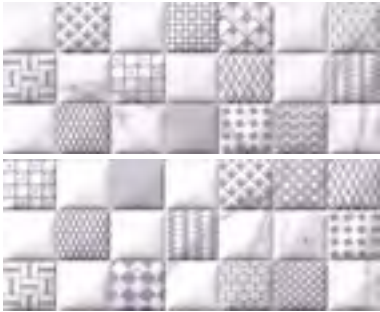

PALATINA DECOR BRILLO **HAW85**   
(2 PIEZAS)  
20x50 cm



## FORMATOS DISPONIBLES AVAILABLE SIZES

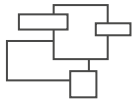

### PORCELAIN

30x60 cm HAP105 PAG. 84  
45x90 cm HAP155 PAG. 129  
60,5x60,5 cm HAP85 PAG. 84  
60x60 cm R HAP95 PAG. 84

### PAVIMENTO GRES

45x45 cm HAF25 PAG. 215

### REVESTIMIENTO PASTA ROJA

20x50 cm **HA65** PAG. 318  
24,2x68,5 cm **HAW145** PAG. 271

## PAVIMENTO SUGERIDO | RECOMMENDED FLOOR TILE

PALATINA. GRES. 45x45 BLANCO



# SANTORINI

REVESTIMIENTO PASTA ROJA  
20x50 cm

RED BODY WALL TILE  
8"x20"



Revestimiento  
Wall tiles



Brillo  
Glossy

PAL

Pallet



V2 Slight  
Variation



SANTORINI CREMA  
20x50 cm

HAW65



SANTORINI RELIEVE CREMA  
20x50 cm

HAW75



D. SANTORINI-1  
20x50 cm

P79



PAVIMENTO SUGERIDO | RECOMMENDED FLOOR TILE

SANTORINI

45x45

CREMA







# BRICKWORK

REVESTIMIENTO PASTA ROJA | RED BODY WALL TILE  
33x55 cm | 13"x21,7"



Revestimiento  
Wall tiles



Mate  
Matt



Relieve  
Relief



V4 Substantial  
Variation



Pallet



BRICKWORK BLANCO HAW205  
33x55 cm



BRICKWORK GRIS HAW205  
33x55 cm



BRICKWORK BEIGE HAW205  
33x55 cm



BRICKWORK TEJA HAW205  
33x55 cm



REVESTIMIENTO: BRICKWORK GRIS 33x55 cm.

## PAVIMENTO SUGERIDO | RECOMMENDED FLOOR TILE







CORTALS. PORC.	45x45	GRIS		GRAFITO	
CASTILLA. PORC.	33,3x3,3	TEJA			
ZAFRA. GRES. ESP.	34x34	BEIGE		TEJA	
GIBRALTAR. GRES ESP.	34x34	ARENA		TEJA	



# TIME

REVESTIMIENTO PASTA ROJA  
33x55 cm

RED BODY WALL TILE  
13"x21,7"

-   
 Revestimiento  
Wall tiles
-   
 Mate  
Matt
-   
 Relieve  
Relief
-   
 Interlocking  
Sinfin
-   
 V4 Substantial  
Variation
-   
 Pallet



REVESTIMIENTO: TIME TEJA 33x55 cm.



TIME BLANCO  
33x55 cm

HAW210



TIME BEIGE  
33x55 cm

HAW210



TIME TEJA  
33x55 cm

HAW210



TIME GRIS  
33x55 cm

HAW210

PAVIMENTO SUGERIDO | RECOMMENDED FLOOR TILE

LONDON. GRES.	45x45	GRAFITO		
CORTALS. PORC.	45x45	GRIS		GRAFITO 
CASTILLA. PORC.	33,3x3,3	TEJA		
SAN REMO. PORC.	33,3x3,3	TEJA		
ZAFRA. GRES. ESP.	34x34	BEIGE		TEJA 
GIBRALTAR. GRES ESP.	34x34	ARENA		TEJA 



# PRIORAT

REVESTIMIENTO PASTA ROJA | RED BODY WALL TILE  
33x55 cm | 13"x21,7"

- Revestimiento Wall tiles
- Mate Matt
- Relieve Relief
- Interlocking Sinfin
- V3 Moderate Variation
- Pallet



PRIORAT BLANCO HAW210  
33x55 cm



PRIORAT GRIS HAW210  
33x55 cm



REVESTIMIENTO: PRIORAT GRIS 33x55 cm.



PRIORAT BEIGE HAW210  
33x55 cm



PRIORAT TAUPE HAW210  
33x55 cm



PRIORAT WENGUE HAW210  
33x55 cm

## PAVIMENTO SUGERIDO | RECOMMENDED FLOOR TILE

BALTIMORE. GRES.	23,5x66,2	BLANCO		BEIGE		TAUPE		WENGUE		GRIS	
BALTIMORE. PORC.	23,3x120	BLANCO		BEIGE		TAUPE		WENGUE		GRIS	



# RUEDA

REVESTIMIENTO PASTA ROJA  
33x55 cm

RED BODY WALL TILE  
13"x21,7"



Revestimiento  
Wall tiles



Mate  
Matt



Relieve  
Relief



Interlocking  
Sinfin



V3 Moderate  
Variation



Pallet



REVESTIMIENTO: RUEDA BEIGE 33x55 cm.



RUEDA BLANCO  
33x55 cm

HAW210



RUEDA GRIS  
33x55 cm

HAW210



RUEDA NATURAL  
33x55 cm

HAW210



RUEDA BEIGE  
33x55 cm

HAW210



RUEDA TAUPE  
33x55 cm

HAW210

## PAVIMENTO SUGERIDO | RECOMMENDED FLOOR TILE

ATELIER. PORC.	23,3x120	BLANCO		GRIS		BEIGE		NATURAL		TAUPE	
ATELIER. GRES.	15,4x60	BLANCO		GRIS		BEIGE		NATURAL		TAUPE	



# FOSTER

REVESTIMIENTO PASTA ROJA

33x55 cm

RED BODY WALL TILE

13"x21,7"



Revestimiento  
Wall tiles



Mate  
Matt



V2 Slight  
Variation



Pallet



FOSTER PERLA  
33x55 cm

HAW200



FOSTER CREMA  
33x55 cm

HAW200



FOSTER GRIS  
33x55 cm

HAW200



FOSTER TAUPE  
33x55 cm

HAW200

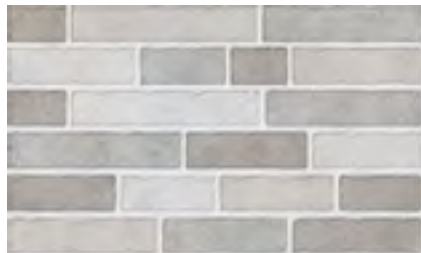

FOSTER BRICK GRIS  
33x55 cm

HAW205



FOSTER BRICK TAUPE  
33x55 cm

HAW205



## PAVIMENTO SUGERIDO | RECOMMENDED FLOOR TILE

CORTALS. PORC.	45x45	GRIS		GRAFITO	
DOM. PORC.	30x60 60,5x60,5	ANTRACITA			
STOCKHOLM. GRES.	45x45	MARRÓN			



# VITA

REVESTIMIENTO PASTA ROJA | RED BODY WALL TILE  
33x55 cm | 13"x21,7"

- Revestimiento Wall tiles
- Mate Matt
- V3 Moderate Variation
- Pallet



REVESTIMIENTO: VITA BLANCO 33x55 cm. VITA GREY 33x55 cm. VITA KUBIC GREY MIX 33x55 cm.

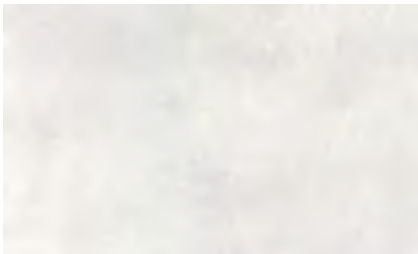

VITA BLANCO 33x55 cm **HAW200**



VITA GREY 33x55 cm **HAW200**



VITA KUBIC GREY MIX 33x55 cm **HAW205**

### PAVIMENTO SUGERIDO | RECOMMENDED FLOOR TILE

CORTALS. PORC.	45x45	GRIS	
STOCKHOLM. GRES.	45x45	GRIS	



# COAST

REVESTIMIENTO PASTA ROJA  
33x55 cm

RED BODY WALL TILE  
13"x21,7"





Revestimiento  
Wall tiles



Brillo  
Glossy



V3 Moderate  
Variation



Pallet



COAST PERLA  
33x55 cm

HAW200



COAST ONDAS PERLA  
33x55 cm

HAW205



COAST GRIS  
33x55 cm

HAW200



COAST ONDAS GRIS  
33x55 cm

HAW205



COAST TAUPE  
33x55 cm

HAW200



COAST ONDAS TAUPE  
33x55 cm

HAW205



## ELEGANCE

REVESTIMIENTO PASTA ROJA

33x55 cm

RED BODY WALL TILE

13"x21,7"



Revestimiento  
Wall tiles



Brillo  
Glossy



V3 Moderate  
Variation



Pallet



ELEGANCE CREMA  
33x55 cm

HAW200



ELEGANCE MOSAICO  
33x55 cm

HAW205



PAVIMENTO SUGERIDO | RECOMMENDED FLOOR TILE

COAST. GRES.	45x45	GRIS		PERLA		TAUPE	
ELEGANCE. GRES.	45x45	CREMA					



# BARBATE

REVESTIMIENTO PASTA ROJA  
31x45 cm

RED BODY WALL TILE  
12"x18"



Revestimiento  
Wall tiles



Mate  
Matt



Relieve  
Relief



V4 Substantial  
Variation



Pallet



Interlocking  
Sinfin



REVESTIMIENTO: BARBATE CREMA MATE 31x45 cm. BARBATE GRIS MATE 31x45 cm.



BARBATE CREMA MATE  
31x45 cm

HAW55



BARBATE GRIS MATE  
31x45 cm

HAW55

# RIBASSOS

REVESTIMIENTO PASTA ROJA  
31x45 cm

RED BODY WALL TILE  
12"x18"



Revestimiento  
Wall tiles



Mate  
Matt



Relieve  
Relief



V3 Moderate  
Variation



Pallet



Interlocking  
Sinfin



REVESTIMIENTO: RIBASSOS NATURAL 31x45 cm.



RIBASSOS CREMA  
31x45 cm

HAW55



RIBASSOS NATURAL  
31x45 cm

HAW55

# BENASQUE

REVESTIMIENTO PASTA ROJA | RED BODY WALL TILE  
31x45 cm | 12"x18"



Revestimiento  
Wall tiles



Relieve  
Relief



V4 Substantial  
Variation



PAL  
Pallet



Interlocking  
Sinfin



REVESTIMIENTO: BENASQUE GRIS MATE 31x45 cm. BENASQUE MARRÓN BRILLO 31x45 cm.



BENASQUE MARRÓN  
BRILLO **HAW55**   
31x45 cm



BENASQUE MARRÓN  
MATE **HAW55**   
31x45 cm



BENASQUE GRIS  
BRILLO **HAW55**   
31x45 cm



BENASQUE GRIS  
MATE **HAW55**   
31x45 cm

# CADAQUÉS

REVESTIMIENTO PASTA ROJA

31x45 cm

RED BODY WALL TILE

12"x18"



REVESTIMIENTO: CADAQUÉS GRIS 31x45cm.  
PAVIMENTO: ATELIER GRIS 15,4x60 cm.



Revestimiento  
Wall tiles



Mate  
Matt



Relieve  
Relief



V4 Substantial  
Variation



Pallet



Interlocking  
Sinfin



CADAQUÉS MARRÓN  
31x45 cm

HAW55



CADAQUÉS GRIS  
31x45 cm

HAW55



CADAQUÉS MUSGO  
31x45 cm

HAW55

# NEWPORT

REVESTIMIENTO PASTA ROJA

31x45 cm

RED BODY WALL TILE

12"x18"



Revestimiento  
Wall tiles



Mate  
Matt



Relieve  
Relief



V4 Substantial  
Variation



Pallet



Interlocking  
Sinfin

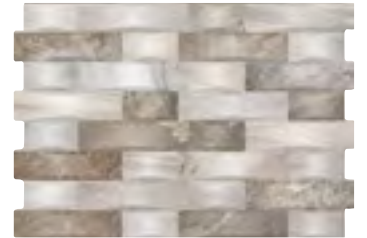

NEWPORT GRIS  
31x45 cm

HAW55



NEWPORT BEIGE  
31x45 cm

HAW55

REVESTIMIENTO: NEWPORT GRIS 31x45cm.

# FLORIDA

REVESTIMIENTO PASTA ROJA

31x45 cm

RED BODY WALL TILE

12"x18"



Revestimiento  
Wall tiles



Mate  
Matt



Relieve  
Relief



V4 Substantial  
Variation



Pallet



Interlocking  
Sinfin



FLORIDA ARENA  
31x45 cm

HAW55



FLORIDA MIX BIG  
31x45 cm

HAW55



FLORIDA TIERRA  
31x45 cm

HAW55

# BRIX

REVESTIMIENTO PASTA ROJA  
31x45 cm

RED BODY WALL TILE  
12"x18"



Revestimiento  
Wall tiles



Mate  
Matt



Relieve  
Relief



V4 Substantial  
Variation



PAL  
Pallet



REVESTIMIENTO: BRIX GRIS 31x45 cm.



BRIX GRIS  
31x45 cm

HAW45

# EDÉN

REVESTIMIENTO PASTA ROJA | RED BODY WALL TILE  
31x45 cm | 12"x18"

-   
 Revestimiento  
Wall tiles
-   
 Brillo  
Glossy
-   
 V3 Moderate  
Variation
-   
 Pallet



EDÉN CREMA BRILLO  
31x45 cm

HAW35



D. EDÉN CREMA BRILLO  
31x45 cm

P89 6



L. EDÉN CREMA  
7x45 cm

P50 13

# ELEGANCE

REVESTIMIENTO PASTA ROJA | RED BODY WALL TILE  
31x45 cm | 12"x18"

-   
 Revestimiento  
Wall tiles
-   
 Brillo  
Glossy
-   
 V3 Moderate  
Variation
-   
 Pallet



ELEGANCE CREMA  
31x45 cm

HAW35



MÁRMOL MOSAICO MIX  
31x45 cm

HAW45 6



D. ELEGANCE CREMA  
31x45 cm

P94 6

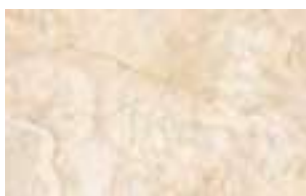

ELEGANCE CREMA  
25x40 cm



HAW15



ESCUDO CREMA  
25x40 cm

HAW15

PAVIMENTO SUGERIDO | RECOMMENDED FLOOR TILE

<b>ELEGANCE</b>	ELEGANCE. GRES.	45x45	CREMA	
<b>ESCUDO</b>	ESCUDO. GRES.	45x45	CREMA	

# IRIS | IMOLA | BOLONIA

REVESTIMIENTO PASTA ROJA | RED BODY WALL TILE  
31x45 cm | 12"x18"

- Revestimiento Wall tiles
- Brillo Glossy
- V3 Moderate Variation
- Pallet



IRIS SILVER  
31x45 cm

HAW35



IMOLA CREMA  
31x45 cm

HAW35



D. SARA CREMA  
31x45 cm

P83

6



BOLONIA CREMA  
31x45 cm

HAW35

FORMATOS DISPONIBLES  
AVAILABLE SIZES



IRIS

PORCELAIN

33,3x33,3 cm HAP25 PAG. 153

PAVIMENTO GRES

45x45 cm HAF25 PAG. 209

REVESTIMIENTO PASTA ROJA

24,2x68,5 cm HAW145 PAG. 263

31x45 cm HAW35 PAG. 335

IMOLA

PORCELAIN

33,3x33,3 cm HAP25 PAG. 89

60,5x60,5 cm HAP85 PAG. 89

PAVIMENTO GRES

45x45 cm HAF25 PAG. 208

REVESTIMIENTO PASTA ROJA

31x45 cm HAW35 PAG. 335



MOSAICO CLASSIC MIX  
31x45 cm

HAW45

10



L. MOSAICO  
CLASSIC MIX  
6,5x25 cm

P16

11

# FÁTIMA

REVESTIMIENTO PASTA ROJA | RED BODY WALL TILE  
31x45 cm | 12"x18"

- Revestimiento Wall tiles
- Mate Matt
- V2 Slight Variation
- Pallet



FÁTIMA CREMA  
31x45 cm

HAW35

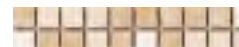

L. FÁTIMA  
B-22 MIX  
5,5x31 cm

P22

18

PAVIMENTO SUGERIDO | RECOMMENDED FLOOR TILE

FÁTIMA	FÁTIMA. GRES.	45x45	CREMA	
IRIS/IMOLA	IRIS. PORC.	33,3x33,3	SILVER	
	IMOLA. GRES.	45x45	CREMA	
BOLONIA	BOLONIA. GRES.	45x45	CREMA	



# RAPOLANO

REVESTIMIENTO PASTA ROJA

31x45 cm

RED BODY WALL TILE

12"x18"



Revestimiento  
Wall tiles



Mate  
Matt



V3 Moderate  
Variation



Pallet



REVESTIMIENTO: RAPOLANO GRIS 31x45 cm.



RAPOLANO MARFIL  
31x45 cm

HAW35

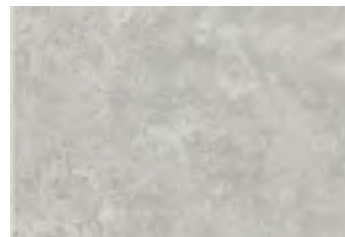

RAPOLANO GRIS  
31x45 cm

HAW35

PAVIMENTO SUGERIDO | RECOMMENDED FLOOR TILE

RAPOLANO. GRES.

45x45

MARFIL



# SORRENTO

REVESTIMIENTO PASTA ROJA  
31x45 cm

RED BODY WALL TILE  
12"x18"



Revestimiento  
Wall tiles



Mate  
Matt



V4 Substantial  
Variation



PAL  
Pallet



REVESTIMIENTO: SORRENTO BONE 31x45cm. SORRENTO BONE 30x30 cm.



T031 SORRENTO **P68** 11  
BONE  
30x30 cm



SORRENTO BONE **HAW35**  
31x45 cm



SORRENTO GRIS **HAW35**  
31x45 cm



T032 SORRENTO **P68** 11  
GRIS  
30x30 cm

PAVIMENTO SUGERIDO | RECOMMENDED FLOOR TILE

SORRENTO. GRES. 45x45 BONE NOCE GRIS

FORMATOS DISPONIBLES  
AVAILABLE SIZES



PORCELAIN

33,3x33,3 cm HAP25 PAG. 153

PAVIMENTO GRES

45x45 cm HAF25 PAG. 219

REVESTIMIENTO PASTA ROJA

31x45 cm HAW35 PAG. 337

# SILVERSTONE

REVESTIMIENTO PASTA ROJA  
31x45 cm

RED BODY WALL TILE  
12"x18"



REVESTIMIENTO: SILVERSTONE GRIS 31x45cm.



Revestimiento  
Wall tiles



V3 Moderate  
Variation



Pallet



SILVERSTONE GRIS **HAW35**



SILVERSTONE GRAFITO **HAW35**



SILVERSTONE GRIS MATE **HAW35**



SILVERSTONE **P69**   
MOSAICO MIX  
31x45 cm



L. SILVERSTONE **P28**   
MIX  
10x30 cm

FORMATOS DISPONIBLES  
AVAILABLE SIZES  
IMOLA



PAVIMENTO GRES

45x45 cm **HAF25** PAG.223

**REVESTIMIENTO PASTA ROJA**

31x45 cm **HAW35** PAG. 339

PAVIMENTO SUGERIDO | RECOMMENDED FLOOR TILE

SILVERSTONE. GRES.	45x45	GRIS MATE	GRAFITO MATE
--------------------	-------	-----------	--------------

# BUILD

REVESTIMIENTO PASTA ROJA

31,6x60 cm

RED BODY WALL TILE

12"x24"



Revestimiento  
Wall tiles



Mate  
Matt



V2  
V2 Slight  
Variation



PAL  
Pallet



REVESTIMIENTO: BUILD GRIS 31,6x60 cm. BUILD KUBIK MIX 31,6x60 cm.

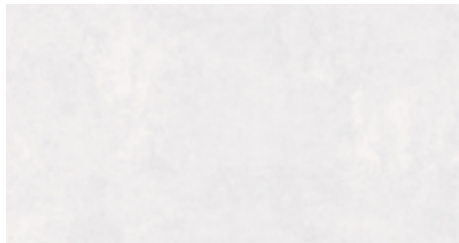

BUILD GRIS  
31,6x60 cm

HAW95



BUILD KUBIK MIX  
31,6x60 cm

HAW105

PAVIMENTO SUGERIDO | RECOMMENDED FLOOR TILE

CAMPUS. GRES.

45x45

GRIS

GRAFITO

# OROPESA | PEDRERA

REVESTIMIENTO PASTA ROJA  
25x40 cm

RED BODY WALL TILE  
10"x16"



Revestimiento  
Wall tiles



Mate  
Matt



Relieve  
Relief



V4 Substantial  
Variation



Pallet



REVESTIMIENTO: OROPESA GRIS 25x40 cm.



OROPESA GRIS  
25x40 cm

HAW15



PEDRERA GRIS  
25x40 cm

HAW15



PEDRERA MARRÓN  
25x40 cm

HAW15

# LOUNGE

REVESTIMIENTO PASTA ROJA  
25x40 cm

RED BODY WALL TILE  
10"x16"



REVESTIMIENTO: LOUNGE GRIS 25x40 cm. D. LOUNGE PERLA 25x40 cm.



Revestimiento  
Wall tiles



Mate  
Matt



V2 Slight  
Variation



Picking



LOUNGE PERLA  
25x40 cm **HAW15**



D. LOUNGE PERLA  
25x40 cm **P78** 6



LOUNGE GRIS  
25x40 cm **HAW15**



L. LOUNGE PERLA  
4,5x40 cm **P29** 22



LOUNGE BEIGE  
25x40 cm **HAW15**



D. LOUNGE BEIGE  
25x40 cm **P78** 6



LOUNGE MARRÓN  
25x40 cm **HAW15**



L. LOUNGE BEIGE  
4,5x40 cm **P29** 22

PAVIMENTO SUGERIDO | RECOMMENDED FLOOR TILE

STOCKHOLM. GRES. 45x45 PERLA GRIS BEIGE MARRÓN



# BAMBÚ

REVESTIMIENTO PASTA ROJA

25x36,5 cm

RED BODY WALL TILE

10"x14"



Revestimiento  
Wall tiles



Mate  
Matt



V2 Slight  
Variation



Picking



REVESTIMIENTO: BAMBÚ BEIGE 25x36,5 cm. BAMBÚ MARRÓN 25x36,5 cm.



L. BAMBÚ **P44** 26  
B-21  
8x25 cm



BAMBÚ BEIGE **HAW05**  
25x36,5 cm



BAMBÚ MARRÓN **HAW05**  
25x36,5 cm

PAVIMENTO SUGERIDO | RECOMMENDED FLOOR TILE

PRISMA. GRES. 33,8x33,8 CHOCOLATE



# MOSAICO MIX

REVESTIMIENTO PASTA ROJA

25x36,5 cm

RED BODY WALL TILE

10"x14"



Revestimiento  
Wall tiles



Brillo  
Glossy



Relieve  
Relief



V2 Slight  
Variation



PAL  
Pallet



REVESTIMIENTO: MOSAICO MIX BLANCO 25x36,5 cm. MOSAICO MIX GRIS 25x36,5 cm.

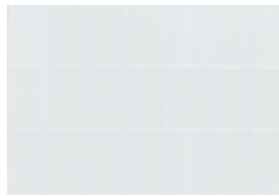

MOSAICO MIX BLANCO **HAW05**  
25x36,5 cm

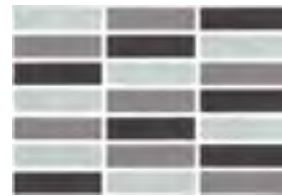

MOSAICO MIX GRIS **HAW05**  
25x36,5 cm

# ARLES

REVESTIMIENTO PASTA BLANCA  
7,5x30 cm

WHITE BODY WALL TILE  
3"x12"





Revestimiento  
Wall tiles



Brillo  
Glossy



Relieve  
Relief



V1 Uniform  
Appearance



Picking



ARLES PERLA **COW195**  
7,5x30 cm



ARLES BLANCO **COW190**  
7,5x30 cm



ARLES GRIS **COW195**  
7,5x30 cm



ARLES CREMA **COW195**  
7,5x30 cm



ARLES NEGRO **COW200**  
7,5x30 cm



ARLES TAUPE **COW200**  
7,5x30 cm

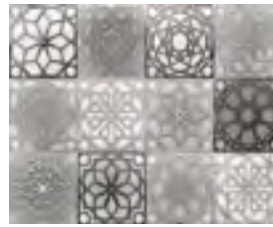

D. ARLES-1 **P50** 28  
BLANCO (3 PIEZAS)  
7,5x30 cm



D. ARLES-1 **P50** 28  
CREMA (3 PIEZAS)  
7,5x30 cm

# ANTICA

REVESTIMIENTO PASTA ROJA  
12,6x38,2 cm

RED BODY WALL TILE  
5"x15"



Revestimiento  
Wall tiles



Mate  
Matt



V4 Substantial  
Variation



PAL  
Pallet



REVESTIMIENTO: ANTICA PERLA 12,6x38,2 cm.



ANTICA PERLA  
12,6x38,2 cm

HAW175



ANTICA GRIS  
12,6x38,2 cm

HAW175



ANTICA CREMA  
12,6x38,2 cm

HAW175



ANTICA NOCE  
12,6x38,2 cm

HAW175

FORMATOS DISPONIBLES  
AVAILABLE SIZES

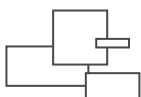

PORCELAIN

45x90 cm HAP155 PAG.119

30x60 cm HAP95 PAG. 119

REVESTIMIENTO PASTA ROJA

12,6x38,2 cm HAW175 PAG. 348

PAVIMENTO SUGERIDO | RECOMMENDED FLOOR TILE

ANTICA. PORC.	30x60	CREMA	NOCE	GRIS	PERLA
---------------	-------	-------	------	------	-------

# ORSAY

REVESTIMIENTO | WALL TILE  
31x45 cm | 12"x18"



Revestimiento  
Wall tiles



Mate  
Matt



CAMAFEO **P140** 1  
41x50 cm



CORNISA **P56** 16  
4x31 cm.



ESQ. CORNISA **P47** 4  
4x2,1 cm.



CAPITEL **P135** 1  
15,5x29,5 cm.



INSERTO FALDÓN **P48** 4  
10x4 cm.



L. ORSAY-1 **P78** 7  
8,5x31 cm.



FUSTE **P131** 4  
22,5x45 cm.



ESQ. ZÓCALO **P54** 4  
9,5x2 cm.



L. ORSAY-2 **P75** 7  
8,5x31 cm.



MOLDURA ORSAY **P51** 16  
1,5x31 cm.



L. ORSAY-3 **P79** 6  
9x31 cm.



BASE FUSTE **P132** 1  
5,5x29 cm.



ZÓCALO **P81** 8  
9x31 cm.



L. ORSAY-4 **P59** 16  
4x31 cm.

REVESTIMIENTO COORDINADO | COORDINATED WALL TILE

FÁTIMA CREMA 31x45

RAPOLANO MARFIL 31x45

# BEAT | METRO TILE

REVESTIMIENTO PASTA ROJA

31x45 cm. | 10x20 cm

RED BODY WALL TILE

12"x18" | 4"x8"



Revestimiento  
Wall tiles



Brillo  
Glossy



V0 Very uniform  
Appearance



Picking



REVESTIMIENTO: BEAT BLANCO 31x45 cm.

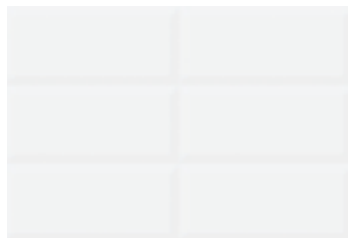

BEAT BLANCO  
31x45 cm

HAW45

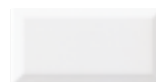

METRO TILE  
BLANCO  
10x20 cm

COW175   
PAL



METRO TILE  
NEGRO  
10x20 cm

COW185   
PAL

# BLANCOS

## REVESTIMIENTO PASTA BLANCA

30x60 cm

## WHITE BODY WALL TILE

12"x24"



Revestimiento  
Wall tiles



Rectificado  
Rectified

PIC

Picking

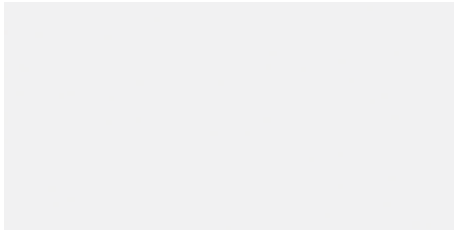

BLANCO PB RECT. BRILLO  
30x60 cm

COW55 

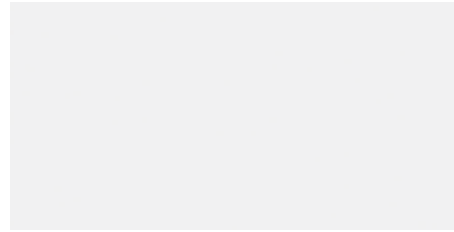

BLANCO PB RECT. MATE  
30x60 cm

COW55 

## REVESTIMIENTO PASTA ROJA

## RED BODY WALL TILE

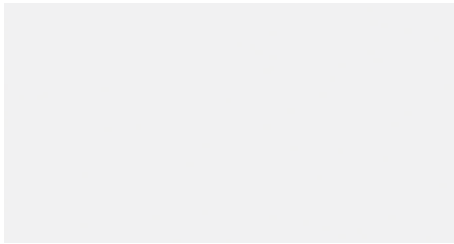

BLANCO BRILLO  
31,6x60 cm

COW40  

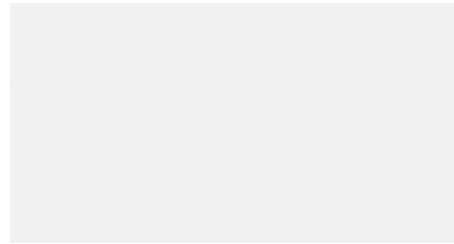

BLANCO MATE  
31,6x60 cm

COW40  

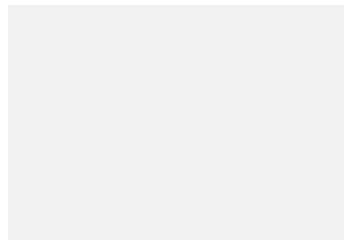

BLANCO BRILLO  
31x45 cm

COW30  

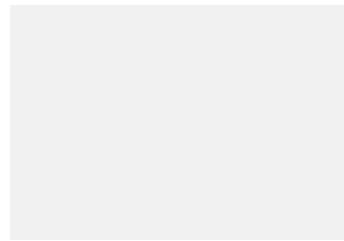

BLANCO MATE  
31x45 cm

COW30  

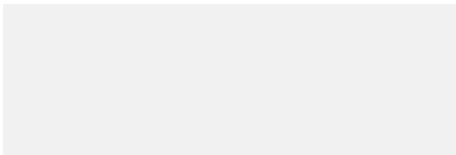

BLANCO BRILLO  
20x60 cm

COW35  

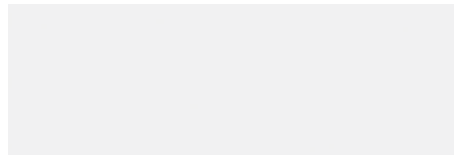

BLANCO MATE  
20x60 cm

COW35  

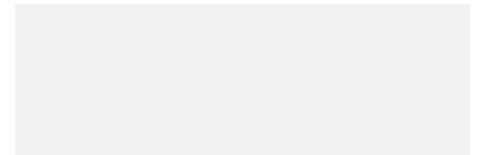

NUANCE BLANCO MATE  
20x60 cm

HAW125  

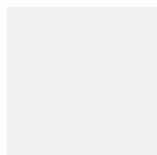

BLANCO BRILLO  
20x20 cm

COW25  



L. STARDUST GRIS  
4,5x60 cm

P24 

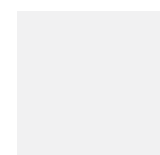

BLANCO MATE  
20x20 cm

COW25  



# BLANCOS

REVESTIMIENTO PASTA ROJA | RED BODY WALL TILE



Revestimiento  
Wall tiles

PIC

Picking

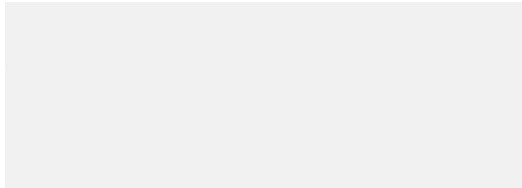

BLANCO BRILLO  
24,2x68,5 cm

COW45

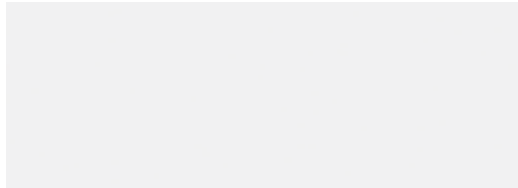

BLANCO MATE  
24,2x68,5 cm

COW45



DOCK BLANCO  
24,2x68,5 cm

HAW155



D. FRUITS (2 PIEZAS)  
24,2x68,5

P91



D. SPA (2 PIEZAS)  
24,2x68,5

P91



D. SUITS (2 PIEZAS)  
24,2x68,5

P91

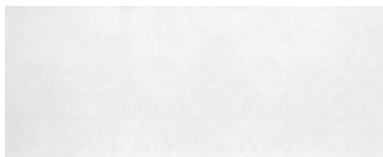

STYLE MARFIL  
20x50 cm

HAW65

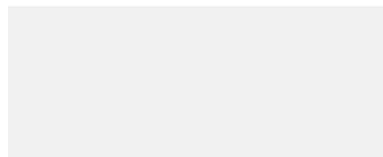

BLANCO BRILLO  
20x50 cm

COW05

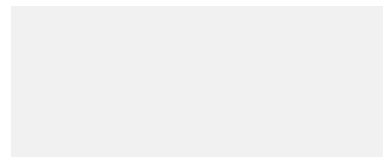

BLANCO MATE  
20x50 cm

COW05



LIFE BLANCO  
20x50 cm

HAW65



L. FIORE MARFIL  
4,7x50 cm

P52



D. BERRIES  
20x50 cm

P79



SUGAR  
20x50 cm

HAW85



COFFEE BEIGE  
20x50 cm

HAW75



L. COLOURS-2 CHOCOLATE  
3x50 cm

P32

REVESTIMIENTO PASTA ROJA | RED BODY WALL TILE

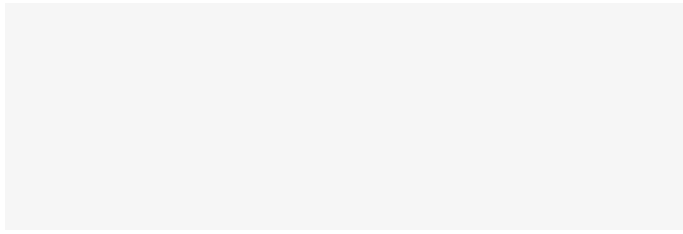

BLANCO BRILLO  
30x90 cm

COW50

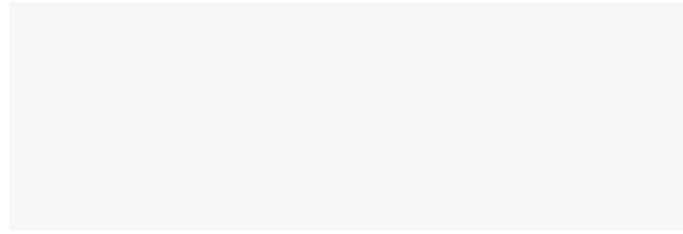

BLANCO MATE  
30x90 cm

COW50



BLANCO ONDAS BRILLO  
30x90 cm

COW60

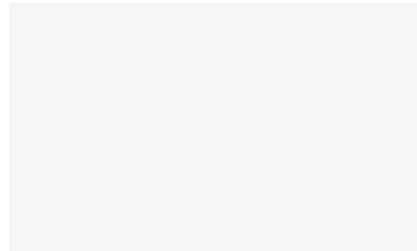

BLANCO BRILLO  
33x55 cm

COW70

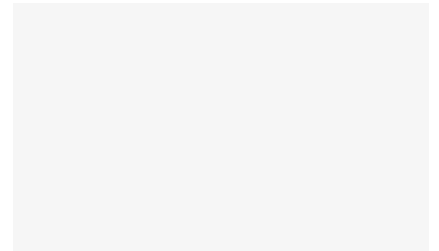

BLANCO MATE  
33x55 cm

COW70



BLANCO ONDAS BRILLO  
33x55 cm

COW75



BLANCO KUBIC MATE  
33x55 cm

COW75

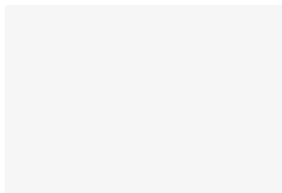

BLANCO BRILLO COW10

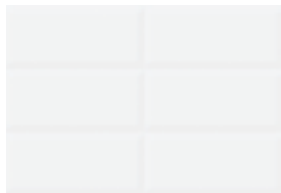

MOSAICO MIX HAW05

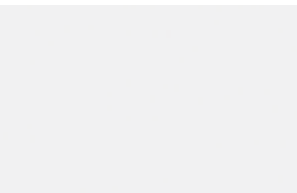

BLANCO BRILLO COW15

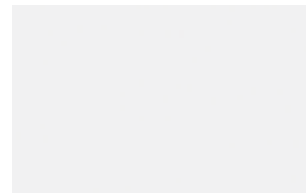

BLANCO MATE COW15

GRES PORCELÁNICO ESMALTADO PORCELART | GLAZED PORCELAIN PORCELART

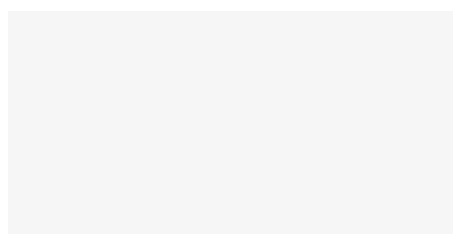

BLANCO MATE  
30x60 cm

COP10

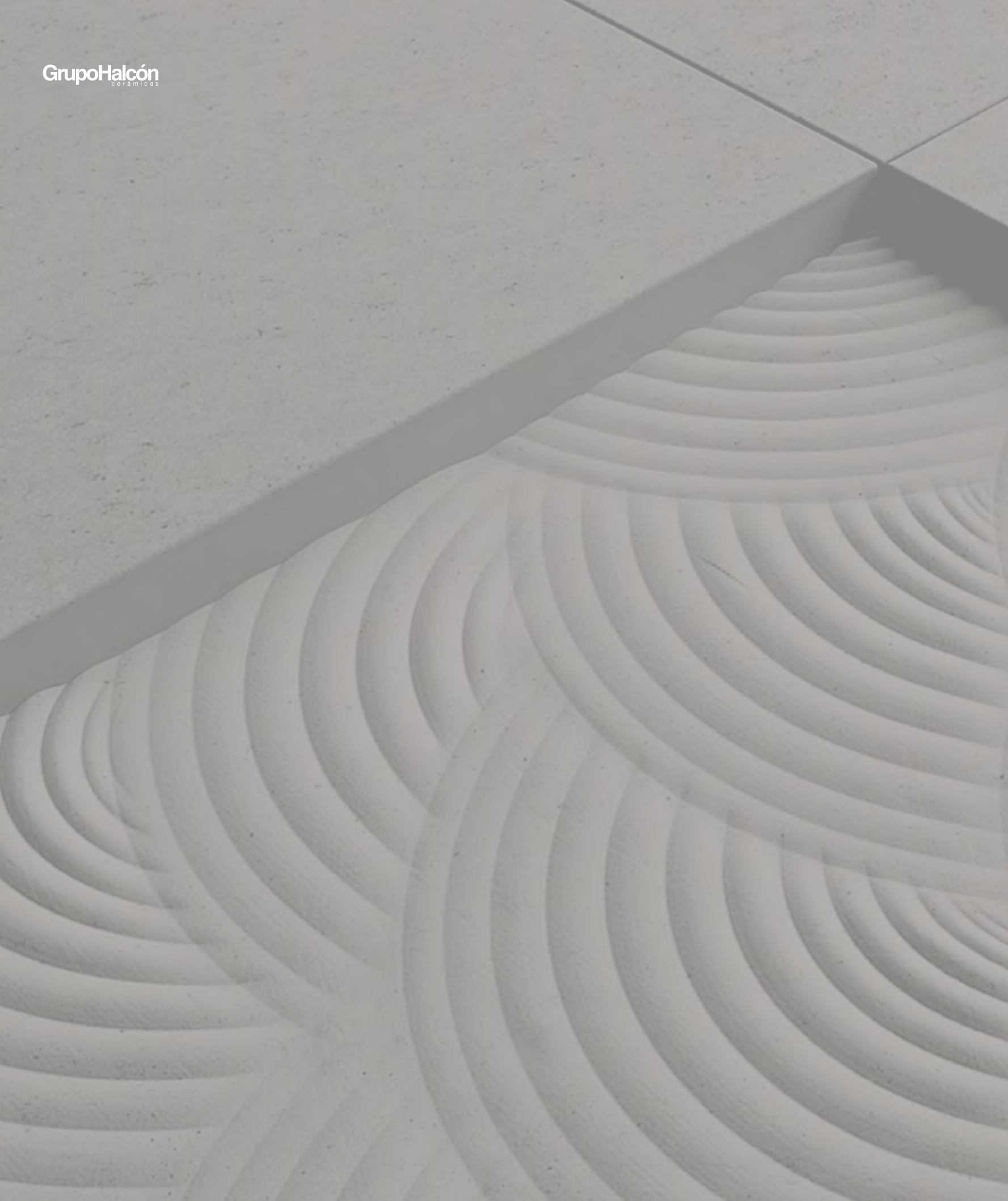

## DATOS TÉCNICOS TECHNICAL FEATURES

CARACTERÍSTICAS TÉCNICAS REVESTIMIENTO / PAVIMENTO	<b>356</b>	TECHNICAL FEATURES WALL & FLOOR TILES
CARACTERÍSTICAS TÉCNICAS GRES PORCELÁNICO	<b>357</b>	TECHNICAL FEATURES PORCELAIN TILES
CARACTERÍSTICAS TÉCNICAS	<b>358</b>	TECHNICAL FEATURES
MANUAL DE COLOCACIÓN REVESTIMIENTO / PAVIMENTO	<b>359</b>	INSTALLATION GUIDE WALL & FLOOR TILES
MANUAL DE COLOCACIÓN	<b>360</b>	INSTALLATION GUIDE
MANUAL DE COLOCACIÓN GRES PORCELÁNICO	<b>362</b>	INSTALLATION GUIDE PORCELAIN
CONSEJOS DE COLOCACIÓN Y UTILIZACIÓN GRES PORCELÁNICO	<b>364</b>	SUGGESTION FOR USE PORCELAIN
CONSEJOS DE COLOCACIÓN Y UTILIZACIÓN GRES PORCELÁNICO PULIDO	<b>365</b>	SUGGESTION FOR USE POLISHED PORCELAIN
PORCELÁNICO ESMALTADO RECTIFICADO 60x60	<b>366</b>	GLAZED PORCELAIN RECTIFIED 60x60
SISTEMA DE NIVELACIÓN	<b>367</b>	LEVELLING SYSTEM
DETALLE DE EMBALAJES	<b>368</b>	PACKING LIST
DETALLE DE EMBALAJES DE PIEZAS ESPECIALES	<b>369</b>	ESPECIAL PIECE PACKING LIST
COMPROMISO DE CALIDAD GRUPO HALCÓN	<b>370</b>	GRUPO HALCÓN QUALITY ENGAGEMENT

# CARACTERÍSTICAS TÉCNICAS REVESTIMIENTO / PAVIMENTO

## TECHNICAL FEATURES WALL & FLOOR TILES

CARACTERÍSTICAS TÉCNICAS / TECHNICAL CHARACTERISTICS / CHARACTERISTIQUES TECHNIQUES / TECHNISCHE EIGENSCHAFTEN

**GRUPO HALCÓN PASA SATISFACTORIAMENTE LA NORMA EN 14411:2016**

	REV / PAV PASTA ROJA/BLANCA	PAVIMENTO GRES
	RED & WHITE BODY WALL TILES PÂTE ROUGE - BLANCHE ROTE WEISSE SCHERBEN NORMA EN 14411:2016 ANEXO L. GRUPO BIII.	GRES FLOOR TILES / GRESS  NORMA EN 14411:2016 ANEXO J. GRUPO BIIA.
CARACTERÍSTICA TECHNICAL CHARACTERISTICS / CHARACTERISTIQUES TECHNIQUES TECHNISCHE EIGENSCHAFTEN	VALOR DE LA NORMA NORM VALUE / VALEUR DE LA NORME WERT GEMÄSS DER NORM	VALOR DE LA NORMA NORM VALUE / VALEUR DE LA NORME WERT GEMÄSS DER NORM
LONGITUD Y ANCHURA (ISO 10545-2) LENGTH AND WIDTH / LONGUEUR ET LARGEUR / LÄNGE UND BREITE	+ 0,6% / - 0,3 %	± 0,6 %
ORTOGONALIDAD (ISO 10545-2) WEDGING / ORTHOGONALITÉ / RECHTWINKLIGKEIT	± 0,3 %	± 0,6 %
RECTITUD DE LOS LADOS (ISO 10545-2) WARPAGE OF EDGES / RECTITUDE DES ARÊTES / KANTENGERADHEIT	± 0,3 %	± 0,5 %
GROSOR (ISO 10545-2) THICKNESS / EPAISSEUR/DICKE	± 10%	± 5 %
PLANITUD DE LA SUPERFICIE (ISO 10545-2) FLATNESS / PLANITUDEÉ / EBENMÄSSIGKEIT DER OBERFLÄCHE	+ 0,8 mm / - 0,2 mm	± 0,5 %
ABSORCIÓN DE AGUA (ISO 10545-3) WATER ABSORPTION / ABSORPTION D'EAU / WASSERABSORPTION	>10%	Entre 3% y 6%
CARGA DE RUPTURA · RESISTENCIA A LA FLEXIÓN BREAKING LOAD / CHARGE DE RUPTURE / BRUCHLAST (ISO 10545-4)	>12-15 N/mm <sup>2</sup>	>22 N/mm <sup>2</sup>
CHOQUE TÉRMICO (ISO 10545-9) THERMAL SHOCK / RÉSISTANCE AU CHOC THERMIQUE TEMPERATURWECHSELBESTÄNDIGKEIT	PASA SATISFACTORIAMENTE EL ENSAYO PASSES STANDARD TEST A VALIDÉ LE TEST STANDARD HAT DEN STANDARDTEST BESTANDEN	PASA SATISFACTORIAMENTE EL ENSAYO PASSES STANDARD TEST A VALIDÉ LE TEST STANDARD HAT DEN STANDARDTEST BESTANDEN
RESISTENCIA AL CUARTEO (ISO 10545-11) RESISTANCE TO CRACKING RESISTANCE FENDAGE / RISSFESTIGKEIT	PASA SATISFACTORIAMENTE EL ENSAYO PASSES STANDARD TEST A VALIDÉ LE TEST STANDARD HAT DEN STANDARDTEST BESTANDEN	PASA SATISFACTORIAMENTE EL ENSAYO PASSES STANDARD TEST A VALIDÉ LE TEST STANDARD HAT DEN STANDARDTEST BESTANDEN
RESISTENCIA A LAS MANCHAS (ISO 10545-14) RESISTANCE TO STAINS / RÉSISTANCES AUX TACHES FLECKENEMPFINDLICHKEIT	MÍNIMO CLASE 3 CLASS 3 MIN / CLASSE 3 MIN / MIN. KLASSE 3	MÍNIMO CLASE 3 CLASS 3 MIN / CLASSE 3 MIN / MIN. KLASSE 3
ÁCIDOS Y BASES (ISO 10545-13) ACIDS BASES / ACIDE BASES / SÄUREN BASEN	INDICADO POR EL FABRICANTE BY THE MANUFACTURER INDIQUÉ PAR LE PRODUCTEUR SIEHE ANGABE DES HERSTELLERS	INDICADO POR EL FABRICANTE BY THE MANUFACTURER INDIQUÉ PAR LE PRODUCTEUR SIEHE ANGABE DES HERSTELLERS
RESISTENCIA A LOS PRODUCTOS DE LIMPIEZA Y REACTIVOS DE PISCINAS (ISO 10545-13) RESIDENTIAL (SWIMMING POOL) CHEMICLAS PRODUITS DOMESTIQUES ET ADDITIFS POUR PISCINES HAUSHALTSHEMIKALIEN UND SCHWIMMBADZUSÄTZE	MÍNIMO CLASE GB/UB CLASS GB/UB MIN / CLASSE GB/UB MIN / MIN. KLASSE GB/UB	MÍNIMO CLASE GB/UB CLASS GB/UB MIN / CLASSE GB/UB MIN / MIN. KLASSE GB/UB

# CARACTERÍSTICAS TÉCNICAS GRES PORCELÁNICO

## TECHNICAL FEATURES PORCELAIN TILES

CARACTERÍSTICAS TÉCNICAS / TECHNICAL CHARACTERISTICS / CHARACTERISTIQUES TECHNIQUES / TECHNISCHE EIGENSCHAFTEN

**GRUPO HALCÓN PASA SATISFACTORIAMENTE LA NORMA EN 14411:2016**

	PORCELART	GRES PORCELÁNICO
	NORMA EN 14411:2016 ANEXO H. GRUPO BIB. GRES PASTA BLANCA	PORCELAIN / GRES CERAME / FEINSTEINZEUG NORMA EN 14411:2016 ANEXO G. GRUPO BIA. GRES PORCELÁNICO
CARACTERÍSTICA TECHNICAL CHARACTERISTICS CHARACTERISTIQUES TECHNIQUES TECHNISCHE EIGENSCHAFTEN	VALOR DE LA NORMA NORM VALUE / VALEUR DE LA NORME WERT GEMÄSS DER NORM	VALOR DE LA NORMA NORM VALUE / VALEUR DE LA NORME WERT GEMÄSS DER NORM
LONGITUD Y ANCHURA (ISO 10545-2) LENGTH AND WIDTH / LONGUERUR ET LARGEUR / LÄNGE UND BREITE	+ 0,6%	± 0,6 %
ORTOGONALIDAD (ISO 10545-2) WEDGING / ORTHOGONALITÉ / RECHTWINKLIGKEIT	± 0,6 %	± 0,6 %
RECTITUD DE LOS LADOS (ISO 10545-2) WARPAGE OF EDGES / RECTITUDE DES ARÊTES / KANTENGERADHEIT	± 0,5 %	± 0,5 %
GROSOR (ISO 10545-2) THICKNESS / EPAISSEUR/DICKE	± 5%	± 5 %
PLANITUD DE LA SUPERFICIE (ISO 10545-2) FLATNESS / PLANITUDEÉ / EBENMÄSSIGKEIT DER OBERFLÄCHE	± 0,5 %	± 0,5 %
ABSORCIÓN DE AGUA (ISO 10545-3) WATER ABSORPTION / ABSORPTION D'EAU / WASSERABSORPTION	0,5 < E ≤ 3 %	< 0,5 %
CARGA DE RUPTURA · RESISTENCIA A LA FLEXIÓN BREAKING LOAD / CHARGE DE RUPTURE / BRUCHLAST (ISO 10545-4)	>30 N/mm <sup>2</sup>	>35 N/mm <sup>2</sup>
CHOQUE TÉRMICO (ISO 10545-9) THERMAL SHOCK / RÉSISTANCE AU CHOC THERMIQUE TEMPERATURWECHSELBESTÄNDIGKEIT	PASA SATISFACTORIAMENTE EL ENSAYO PASSES STANDARD TEST / A VALIDÉ LE TEST STANDARD / HAT DEN STANDARDTEST BESTAN- DEN	PASA SATISFACTORIAMENTE EL ENSAYO PASSES STANDARD TEST / A VALIDÉ LE TEST STANDARD HAT DEN STANDARDTEST BESTANDEN
RESISTENCIA AL CUARTEO (ISO 10545-11) RESISTANCE TO CRACKING / RESISTANCE FENDAGE / RISSFESTIGKEIT	PASA SATISFACTORIAMENTE EL ENSAYO PASSES STANDARD TEST A VALIDÉ LE TEST STANDARD HAT DEN STANDARDTEST BESTANDEN	PASA SATISFACTORIAMENTE EL ENSAYO PASSES STANDARD TEST A VALIDÉ LE TEST STANDARD HAT DEN STANDARDTEST BESTANDEN
RESISTENCIA A LAS MANCHAS (ISO 10545-14) RESISTANCE TO STAINS / RÉSISTANCES AUX TACHES FLECKENEMPFLINDLICHKEIT	MÍNIMO CLASE 3 CLASS 3 MIN /CLASSE 3 MIN / MIN. KLASSE 3	MÍNIMO CLASE 3 CLASS 3 MIN / CLASSE 3 MIN / MIN. KLASSE 3
ÁCIDOS Y BASES (ISO 10545-13) ACIDS BASES / ACIDE BASES / SÄUREN BASEN	INDICADO POR EL FABRICANTE BY THE MANUFACTURER INDIQUÉ PAR LE PRODUCTEUR SIEHE ANGABE DES HERSTELLERS	INDICADO POR EL FABRICANTE BY THE MANUFACTURER INDIQUÉ PAR LE PRODUCTEUR SIEHE ANGABE DES HERSTELLERS
RESISTENCIA A LOS PRODUCTOS DE LIMPIEZA Y REACTIVOS DE PISCINAS (ISO 10545-13) RESIDENTIAL (SWIMMING POOL) CHEMICLAS PRODUITS DOMESTIQUES ET ADDITIFS POUR PISCINES HAUSHALTSCHEMIKALIEN UND SCHWIMMBADZUSÄTZE	MÍNIMO CLASE GB/UB CLASS GB/UB MIN / CLASSE GB/UB MIN / MIN. KLASSE GB/UB	MÍNIMO CLASE GB/UB CLASS GB/UB MIN / CLASSE GB/UB MIN / MIN. KLASSE GB/UB

# CARACTERÍSTICAS TÉCNICAS

## TECHNICAL FEATURES

CARACTERÍSTICAS TÉCNICAS / TECHNICAL CHARACTERISTICS / CHARACTERISTIQUES TECHNIQUES / TECHNISCHE EIGENSCHAFTEN

### RESBALADICIDAD DE LOS SUELOS / SLIP RESISTANCE

UNE-ENY 12.633

**TABLA 1**  
CLASIFICACIÓN DE SUELOS SEGÚN SU RESBALADICIDAD  
SLIP RESISTANCE SURFACE CLASS

RESISTENCIA AL DESLIZAMIENTO SLIP RESISTENCE	CLASES DE SUELOS TYPE OF SURFACE
Rd ≤ 15	Clase 0 / Type 0
15 < Rd ≤ 35	Clase 1 / Type 1
35 > Rd ≤ 45	Clase 2 / Type 2
Rd > 45	Clase 3 / Type 3

**TABLA 2**  
CLASE EXIGIBLE A LOS SUELOS EN FUNCIÓN DE SU LOCALIZACIÓN

LOCALIZACIÓN Y CARACTERÍSTICAS DEL SUELO USE AND CHARACTERISTICS OF FLOOR	CLASE CLASS
<b>Zonas interiores secas:</b>	
- Superficie con pendiente menor que el 6 %.	1
- Superficies con pendiente igual o mayor que el 6 % y escaleras.	2
<b>Dry indoor areas:</b>	
- Surface with slope less than 6%.	1
- Surface with slope equals to or major than 6% and stairsteps.	2
<b>Zonas interiores húmedas (entradas edificio desde exterior, terrazas cubiertas, vestuarios, duchas, baños, etc...)</b>	
- Superficies con pendiente menor que el 6 %.	2
- Superficies con pendiente igual o mayor que el 6 % y escaleras.	3
<b>Wet indoor areas, such as bathrooms, kitchens, swimming pools etc.</b>	
- Surface with slope less than 6%.	3
- Surface with slope equals to or major than 6% and stairsteps.	
<b>Zonas interiores donde además de agua, pueden haber otros agentes (grasas, lubricantes, etc...) cocinas industriales, mataderos, aparcamientos, etc...</b>	
Indoor areas where apart from water there are other agents such as lubricants which reduce slip resistance, areas like industrial kitchens, slaughterhouses, garages, and floor for industrial use.	3
<b>Zonas exteriores piscinas.</b>	
Outdoors and swimming pools.	3

PEI	
PEI - I	ES Pavimentos sometidos a tráfico ligero. Generalmente se pueden colocar en dormitorios y baños de viviendas privadas.
	EN Floor tiles in light traffic areas. These can be generally applied in the bedrooms and bathrooms of private houses.
	FR Carrelages soumis à un trafic léger. On peut les placer généralement dans des chambres et des salles de bain de logements privés.
PEI - II	DE Fußböden für leichten Begehverkehr. Generelle Verwendung in Schlafzimmern und Bädern von Privatwohnungen.
	ES Pavimentos sometidos a tráfico medio-ligero. Se pueden colocar en todas las habitaciones de las viviendas privadas, a excepción de las cocinas.
	EN Floor tiles in medium-light traffic areas. These can be applied in all the rooms of private houses, with the exception of kitchens.
PEI - III	FR Carrelages soumis à un trafic moyen-léger. On peut les placer dans toutes les pièces des logements privés, sauf les cuisines.
	DE Fußböden für mittleren Begehverkehr. Generelle Verwendung in Schlafzimmern und Bädern von Privatwohnungen.
	ES Pavimentos sometidos a tráfico medio. Pueden ser colocados en todas las habitaciones de las viviendas privadas, incluyendo habitaciones de hotel con sus respectivos cuartos de baño, etc.
PEI - IV	EN Floor tiles in medium traffic areas. These can be applied in all the rooms of private houses, including hotel bedrooms with their respective bathrooms, etc.
	FR Carrelages soumis à un trafic moyen. On peut les placer dans toutes les pièces des logements privés, y compris les chambres d'hôtel avec leurs salles de bain respectives, etc.
	DE Fußböden für mittel bis starkem Begehverkehr. Sie finden Anwendung in allen Zimmern von privaten Wohnungen sowie auch in Hotelzimmern inklusive Bad.
PEI - V	ES Pavimentos sometidos a tráfico medio-peso. Se pueden instalar en cocinas, locales públicos, excluyendo los lugares de tráfico intenso.
	EN Carrelages soumis à un trafic moyen-mportant. On peut les installer dans des cuisines, locaux publics, sans compter les Linux de trafic intense.
	FR Carrelages soumis à un trafic moyen-mportant. On peut les installer dans des cuisines, locaux publics, sans compter les Linux de trafic intense.
PEI - V	DE Fußböden für mittel bis starkem Begehverkehr. Verlegt werden können die Beläge in Küchen, im öffentlichen Bereich, ausgenommen an Orten mit intensivem Begehverkehr.
	ES Pavimentos adaptados a tráfico muy intenso. (SEGÚN PROYECTO DE NORMA-ISO-10545-Parte 7)
	EN Floor tiles adapted to very heavy traffic. (IN ACCORDANCE WITH ISO-10545-Part 7 REGULATION PROJECT).
PEI - V	FR Carrelages soumis à un trafic très intense. (SELON PROJET DE NORME-ISO-10545-Partie 7).
	DE An sehr starken Begehverkehr angepaßte Bodenbeläge (gemäß Normentwurf ISO-10545 Teil 7).

# MANUAL DE COLOCACIÓN REVESTIMIENTO / PAVIMENTO

## INSTALLATION GUIDE WALL & FLOOR TILES

### INTRODUCCIÓN

Grupo Halcón Cerámicas ha elaborado una serie de recomendaciones que están orientadas a facilitar una correcta colocación de los productos cerámicos.

Porque una correcta colocación no solo realzará la belleza del azulejo sino que asegurará su durabilidad evitando posibles desprendimientos o roturas.

Al igual que se exige a las baldosas cerámicas unas determinadas prestaciones, es de sentido común que estas exigencias se hagan extensivas a los profesionales de la construcción, de forma que la ejecución de cada obra se lleve a cabo atendiendo a sus particularidades y requisitos, previniendo, además de una correcta colocación, el empleo de los materiales de agarre más adecuados a los diversos tipos de baldosas y ambientes, realizando así la belleza del pavimento y asegurando su durabilidad.

### ¡ATENCIÓN!

**“SE REQUIERE, AL COLOCAR, MEZCLAR  
PIEZAS DE VARIAS CAJAS”**

**ESTA PREMISA RESULTA ESENCIAL NO SÓLO  
PARA MODELOS DESTONIFICADOS, SINO PARA  
TODAS LAS BALDOSAS CERÁMICAS.**

Nuestras recomendaciones se agrupan en:

1. Los Materiales de Agarre
  - Revestimientos
  - Pavimentos
  - Materiales de Agarre
2. Juntas de Colocación y Deformación
3. Limpieza de la Cerámica
4. Consejos de Utilización

Sin embargo, si le surgiera alguna duda en cualquier otro tema, por favor no dude en ponerse en contacto con nosotros.

### MATERIALES DE AGARRE

Los materiales de agarre tienen como función garantizar la correcta unión de la cerámica al soporte. Por tanto, el acabado final de la instalación dependerá en gran parte de la adecuada selección y utilización del material de agarre.

### REVESTIMIENTOS

Los revestimientos porosos de monococción en formatos grandes y medianos deben colocarse en capa fina con cemento cola con aditivos poliméricos. En formatos pequeños se pueden utilizar los morteros tradicionales en capa gruesa.

En caso de que el revestimiento este destinado al chapado de baños o lugares de exposición directa al agua es necesario la utilización de juntas de colocación impermeables y estancas.

### PAVIMENTOS

Naturaleza y estado de los soportes:

La planificación y ejecución de la obra debe incluir una correcta concepción y preparación y ejecución del soporte base (normalmente forjados y soleras de hormigón), de las capas intermedias (capa de regularización, aislamientos térmicos y acústicos, impermeabilizaciones o calefacción radiante) y de la superficie de colocación, que deberá ser compatible con los materiales de agarre a emplear.

Para garantizar la durabilidad de los paramentos deberán tenerse en cuenta los siguientes factores:

- Utilización de soportes base cementosos, bien dosificados y curados (deben respetarse los tiempos de secado y endurecimiento), resistentes al agua, y que impidan el ascenso capilar de la humedad desde el subsuelo. Un soporte húmedo es inestable y puede provocar problemas de adherencia, así como deformaciones y contracciones que pueden provocar la ruptura o el levantamiento de las baldosas con el tiempo.
- A la hora de trabajar sobre aislamientos térmicos o acústicos deberemos conocer qué comportamiento se espera de estos materiales con respecto al sistema de colocación cerámico, ya que por lo general, los soportes de colocación que presentan capas intermedias poseen un comportamiento inestable, siendo recomendable preparar una capa de compresión que permita el reparto de cargas.
- Para lograr una buena adhesión a la superficie de colocación hay que descubrir su superficie genuina y firme, para lo cual será necesario proceder a una limpieza exhaustiva. La existencia de residuos en forma de polvo, grasas, pinturas, eflorescencias, lechadas, restos de yeso, etc., debilitan la adherencia.
- Debido a que los morteros cola ven reducidas sus prestaciones a partir de los 5 mm de espesor, la colocación en capa fina no permite corregir los desniveles del soporte con exceso de adhesivo, por lo que resulta esencial disponer de superficies perfectamente planas. No obstante, existen adhesivos que permiten la colocación en capa media con espesores de hasta 15 mm, los cuales nos permitirían corregir desviaciones de planaridad de 10 mm medidos con regla de 2 m.
- En caso de encontrarnos desviaciones mayores sería conveniente aplicar una capa de nivelación para corregirlas. La certeza de que el pavimento no hará sino reproducir todas y cada una de las irregularidades que manifieste el soporte deberá sopesarse antes de ignorar esta premisa.
- La rugosidad de las superficies a encolar contribuye a exaltar la adhesión por anclaje mecánico. Por esta razón, es recomendable alterar mecánicamente los soportes excesivamente lisos tales como hormigón vibrado, hormigón prefabricado, o la propia capa de nivelación.

Operación de encolado:

La colocación de este pavimento requiere la técnica de colocación en capa fina y la utilización de materiales de agarre adecuados a sus características (ver Marcado CE). Como norma general se aconseja el empleo de Adhesivos Cementosos del tipo C2 según especificaciones de la norma europea EN 12.004 “Adhesivos para baldosas cerámicas. Definiciones y especificaciones”.

Para conseguir un buen agarre y una larga duración deberán tenerse en cuenta los siguientes factores:

- Seguir estrictamente las recomendaciones del fabricante en la preparación de los adhesivos.
- Preparar la mezcla mediante elementos de batido mecánico, de forma que se consiga un producto homogéneo y sin grumos.
- La colocación con doble encolado (tanto en el soporte como en la pieza) garantiza la perfecta adhesión en las piezas cerámicas y evita que se formen huecos entre éstas y el soporte.
- El “peinado” de la cola sobre el soporte, con una llana dentada de tamaño de diente adecuado, asegura un espesor regular y una buena distribución de la cola por toda la superficie.
- Una vez colocadas, se procederá a un batido enérgico pieza a pieza, de forma que se consiga un buen asentamiento. Periódicamente se levantarán piezas colocadas para comprobar el perfecto macizado del adhesivo.

### JUNTAS

Hay que tener en cuenta que el soporte base suele ser una superficie continua sometida a las contracciones y dilataciones provocadas por los cambios térmicos, movimientos estructurales, efectos del agua o la humedad, reacciones químicas, o la propia retracción del cemento. Por este motivo, una perfecta ejecución de las juntas garantiza que estos movimientos naturales del soporte base no se trasladen a la superficie embaldosada.

#### Juntas estructurales.

El dimensionado de las juntas estructurales debe detallarse perfectamente en el proyecto de edificación, y deben ser fijadas por el arquitecto o ingeniero especializado. Se colocan en correspondencia a las juntas estructurales que constructivamente sean necesarias. Usualmente se rematan llenándolas con materiales de elasticidad duradera.

#### Juntas perimetrales.

Tienen la misión de aislar el pavimento cerámico, junto con su correspondiente capa de adhesivo, de otras superficies revestidas o pavimentadas como son los encuentros pared-suelo o los encuentros con otros elementos constructivos como pilares, bastidores de ventanas o puertas. Su misión es evitar que tanto el material cerámico como el adhesivo, tengan contacto con los mencionados elementos, a fin de prevenir la acumulación de tensiones. Las juntas entre paredes y suelos son siempre necesarias para superficies superiores a 7 m<sup>2</sup>. Se recomienda una anchura de junta de 5 a 10 mm, que quedará oculta por el rodapié, o por el revestimiento adyacente.

Las juntas perimetrales deben estar convenientemente ejecutadas y funcionar como tales, es decir, deben estar limpias de restos de materiales de obra y llegar hasta la capa de deslizamiento, soporte base, o tela asfáltica, por lo que deben preverse antes de colocar la capa de regularización o de lo contrario resultará imposible ejecutarlas correctamente. El análisis de las patologías más comunes nos revela que la mala ejecución u omisión de las juntas perimetrales es una de las causas más frecuentes del levantamiento de embaldosados.

#### Juntas de dilatación.

Tienen por objeto permitir las deformaciones diferenciales originadas por las variaciones térmicas e higroscópicas entre las baldosas, la capa de adhesivo, y el soporte. El diseño de juntas de dilatación se suele efectuar a pie de obra, por lo que puede resultar útil disponer de unos criterios mínimos para su dimensionado, como son los siguientes:

- La anchura mínima será de 5 mm, siendo usualmente de 8 mm.
- Se aconseja dividir las superficies de colocación en paños cuyas áreas no superen los 50 -70 m<sup>2</sup> en ambientes de interior.
- También deben colocarse interrumpiendo dimensiones lineales que sobrepasen los 8 m.
- Las juntas de dilatación deben estar convenientemente ejecutadas y funcionar como tales, es decir, deben ser flexibles, impermeables, bien adheridas y deben llegar hasta la capa de deslizamiento, soporte base, o tela asfáltica.
- Pueden rellenarse con perfiles o materiales elásticos.

#### Juntas de colocación.

Las juntas de colocación ejercen una importante función estética, realzan la belleza propia de las baldosas cerámicas y compensan sus pequeñas variaciones dimensionales. Implican la mutua separación repetida regularmente entre las baldosas individuales, recomendándose el empleo de crucetas y cuñas para conseguir una perfecta alineación de las baldosas y la constancia del espesor de las juntas.



# MANUAL DE COLOCACIÓN

## INSTALLATION GUIDE

Contribuyen a absorber las deformaciones producidas por el soporte y moderan las tensiones que se generan cuando son sometidas a carga. Si las piezas se colocan a tope o hueso, y por tanto, no existe la acción moderadora de las juntas, las tensiones acumuladas pueden llegar a producir el levantamiento de las baldosas.

Son especialmente necesarias cuando baldosas rectangulares se colocan TRABADAS o en ESPIGA, ya que minimizan las cejas que esta técnica de colocación genera.

Existe en el mercado una amplia variedad de materiales de rejuntado, que permiten adecuarse a diversos tipos de baldosas y ambientes: hidrófugos, deformables, antiácidos, etc. Como norma general se recomiendan materiales del tipo J2 según especificaciones de la norma europea EN 12.004.

Cada fabricante deberá especificar, en función del tipo de producto, el tiempo de espera hasta el comienzo del rejuntado

### ¡ADVERTENCIAS!:

La colocación sin juntas es desaconsejable desde cualquier punto de vista técnico por los riesgos que supone de producir estados patológicos en los recubrimientos.

### LIMPIEZA DE LA CERÁMICA

Una vez finalizada la puesta en obra se recomienda eliminar los restos de materiales de agarre y rejuntado con un desincrustante ácido comercial, si bien deberán tenerse en cuenta las siguientes consideraciones generales:

- Utilizar productos adecuados para la eliminación de residuos de mortero, cemento, etc.
- Nunca debe efectuarse una limpieza ácida sobre solados recién instalados, porque el ácido reacciona con el cemento no fraguado, pudiendo deteriorar las juntas o depositar compuestos insolubles sobre la superficie del pavimento.

Es conveniente impregnar la superficie con agua limpia previamente a cualquier tratamiento químico, previniendo así la posible absorción de los agentes utilizados por el material de rejuntado, y aclarar con abundante agua inmediatamente después del tratamiento.

Halcón Cerámicas S.A. recomienda para la limpieza de sus pavimentos y revestimientos una vez finalizada la puesta en obra el producto Deterdek de la marca Fila.

- No deben utilizarse espátulas metálicas ni estropajos abrasivos.
- Este tipo de operaciones debe ser realizado por personal experimentado, teniendo en cuenta las características del pavimento / revestimiento y las recomendaciones del fabricante.

La limpieza cotidiana que genera el uso será particularmente simple, ya que únicamente se requiere agua limpia en un trapo muy bien escurrido. En zonas donde el azulejo pudiera estar especialmente sucio (cocinas) puede agregarse al agua un detergente con lejía o amoníaco, si bien en estos casos recomendamos dar siempre una última pasada con agua clara.

No deben utilizarse ceras, aceites o productos similares, produciéndose un empañado de la superficie visible a contraluz.

Eventualmente podremos encontrarnos frente a manchas específicas muy resacas, que no podrán ser eliminadas con un paño húmedo, pero que desaparecerán si aplicamos lejía concentrada (la indicada para suelos, no la que se utiliza para la ropa) y dejamos actuar hasta sequedad. Para manchas especialmente rebeldes pudiera ser necesario repetir la operación.

Finalmente, dado que el pavimento no es el último elemento a colocar en una obra, será necesario darle una adecuada protección frente a posibles daños que puedan ocasionar trabajos posteriores, para lo cual puede cubrirse con cartón, plásticos gruesos o una capa de serrín.

### INTRODUCTION

Grupo Halcón Cerámicas has drafted a series of recommendations for the correct installation of ceramic products.

A correct installation will not only enhance the beauty of the tile itself, but it will also ensure its durability and avoid the possible falling off or breakage of the tiles.

In the same way that it is necessary for ceramic tiles to have certain professional features, it is common sense that these requirements should be applicable to construction professionals, so that the execution of each installation is carried out in line with their particularities and requirements, and so ensuring, in addition to proper laying, the use of the most suitable fixing materials for the various kinds of tiles and sites, enhancing the beauty of the floor and ensuring its durability.

### PLEASE NOTE !

**“IT IS NECESSARY, WHEN PLACING, TO MIX PIECES FROM DIFFERENT BOXES”**

**THIS RULE IS ESSENTIAL NOT ONLY FOR UNSHADED MODELS BUT FOR ALL CERAMIC TILES.**

Our recommendations are grouped in the following:

1. Bonding Material  
Wall tiles  
Floor tiles  
Bonding Material
2. Tiling Joints
3. Cleaning of ceramic tiles
4. Advice on use

Nevertheless, in the event of any doubts if any other issues arise, please do not hesitate to contact us.

### BONDING MATERIALS

Bonding materials are used to guarantee the correct union of the tile to the supporting material. Therefore, the final finish of the installation will depend, to a great degree, on the appropriate selection and use of the bonding material.

### WALL TILES

The porous wall tiles in large and medium format should be applied on a thin layer of paste cement with polymer additives. For small formats, a thicker layer of traditional mortar can be used.

In the event that the wall tile is to be installed in bathrooms or in places with direct water exposures, installation of waterproof joint is absolutely necessary.

### FLOOR TILES

Nature and state of supports.

The planning and execution of the works must include proper design and preparation and implementation of the support base (usually slabs and concrete floors) of the intermediate layers (regularization layer, thermal and acoustic insulation, waterproofing or under floor heating) and the laying surface, which must be compatible with the bonding materials employed in the process.

To ensure the durability of the coverings, the following factors must be taken into account:

- Use cement based substrates, well proportioned and cured (must respect drying and curing times), water resistant, and that prevent the capillary rise of moisture from the subsoil. A

damp surface is unstable and can cause adhesion problems and deformations and contractions that can cause rupture or lifting of tiles over time.

- When working on thermal or acoustic insulation we should know what is the expected behaviour of these materials with respect to the ceramic positioning system, as usually the fitting supports which have intermediate layers can behave in an unstable way, so it is advisable to prepare a compression layer that allows for the sharing of burdens.
- To ensure good adhesion for the surface placement, a true and firm surface must be found, which will require a thorough cleaning. The existence of powdered residues, greases, paints, efflorescences, slurries, gypsum debris, etc., weaken the adhesion.
- Because adhesive mortars see benefits reduced with less than 5 mm of thickness, a thin layer placement cannot correct the unevenness of the support with an excess of adhesive, so it is essential to have perfectly flat surfaces. However, there are adhesives that allow placement in middle layer thicknesses of up to 15 mm, which would enable the correction of deviations from the plane of 10 mm measured with a ruler of 2 m.

In case of major deviations, correction would be necessary by applying a leveling layer. The certainty that the paving will only reproduce every manifest irregularity of the surface must be considered before ignoring this rule.

- The roughness of the surfaces to be bonded contributes to enhancing the adhesion by mechanical anchoring. For this reason, it is advisable to alter mechanically the smooth substrates, such as, excessively-vibrated concrete, precast concrete, or the levelling layer itself.

Gluing operation.

Laying this paving requires the technique of using a thin layer of bonding materials appropriate to their characteristics (see CE Mark). As a general rule, we suggest the use of C2-type Cementitious Adhesives according to specifications of the European standard EN 12004 “Adhesives for tiles. Definitions and specifications.

To get a good fixing and long life, the following factors should be taken into account:

- Carefully follow the manufacturer’s recommendations in the preparation of adhesives.
- Prepare the mixture using mechanical beating elements, so as to achieve a homogeneous and smooth product.
- Placement with double bonding (both of the workpiece and support) ensures the perfect adhesion to the ceramic piece and avoids the formation of gaps between them and the support.
- “Combing” of the glue on the support, with a toothed trowel of appropriate size, ensures a regular thickness and a good distribution of the glue over the entire surface.
- Once installed, give a vigorous shake, piece by piece, so as to achieve a good placement. Lift up periodically to check that the adhesive has perfectly filled in.

All joints should be cleaned of any traces of adhesive to allow for proper pointing of joints later. The newly-paved areas should be marked appropriately to prevent the flooring being stepped on before the time recommended by the adhesive manufacturer.

### JOINTS

Keep in mind that the base support is usually subjected to continuous surface expansion and contraction caused by temperature changes, structural movements, the effect of water or moisture, chemical reactions, or shrinkage of the cement itself. For this reason, a perfect execution of the joints ensures that these natural movements of the support base will not be transmitted to the surface of the tile.

### Structural joints.

The size of the structural joints must be detailed fully in the building project, and must be set by the architect or engineer. They are placed in relation to structural joints which are needed in the construction. Usually they are topped-off by filling them with permanently-elastic materials.

### Perimeter joints.

Their mission is to insulate the floor tiles, along with their corresponding adhesive layer, against coated or other paved surfaces, such as, wall-floor meetings or meetings with other building elements like columns, window and door racks. The objective is to prevent the accumulation of stresses, both of the ceramic material and the adhesive in contact with said elements. The joints between walls and floors are always needed for areas larger than 7 m<sup>2</sup>. The recommended joint width is 5 to 10 mm, which is hidden by the skirting, or by the adjacent coating.

Perimeter joints must be properly executed and function as such, ie. they must be clean of debris and building materials and reach the sliding layer, support base, or asphalt material, so this must be done prior to placing the layer regularization or otherwise it will be impossible to execute properly. Analysis of the most common problems reveals that poor performance or omission of perimeter joints is one of the most common causes of lifting tiles.

### Expansion joints.

They are intended to allow the differential deformations caused by thermal and hygroscopic variations between the tiles, the adhesive layer and the support. The design of expansion joints is usually done on site, so it can be useful to have minimum standards for sizing, such as the following:

- The minimum width is 5 mm, usually 8 mm.
- It is advisable to divide the laying surfaces in areas not exceeding 50 -70 m<sup>2</sup> in indoor sites.
- They should also be placed in linear dimensions that exceed 8 m.
- Expansion joints must be properly executed and function as such, ie must be flexible, waterproofed, well-bonded and must

reach the sliding layer, support base, or asphalt.

- They can be filled with profiles or elastic materials.

### Installation Joints.

Installation joints play an important aesthetic function, enhance the inherent beauty of ceramic tiles and compensate for their small dimensional variations. They involve regularly repeated mutual separation between the individual tiles, recommending the use of crosspieces and wedges for a perfect alignment of the tiles and the constancy of the thickness of the joints.

They help to absorb the deformations of the support and moderate the stress generated when subjected to load. If the pieces are placed close-fitting or bone-like, and where therefore there is no moderating action of the joints, accumulating pressure can produce tile lifting.

They are especially necessary when rectangular tiles are placed INTERLOCKING or PIN-LIKE, as this minimizes the flanges that this technique generates.

On the market a wide variety of pointing materials for joints are available which can suit different types of tiles and environments: waterproofing, deformable materials, anti-acids, etc. As a general rule, J2 type materials are recommended, according to specifications of the European standard EN 12004.

Each manufacturer should specify, depending on the type of product, the waiting time before pointing work on joints can start.

### WARNING:

Laying without joints is inadvisable from a technical viewpoint due to the risks of producing problem states in coatings.

### THE CLEANING OF CERAMIC PIECES

After installation, it is recommended to remove all residues of bonding and pointing of joint materials with a commercial acidic cleaner, but the following considerations should be taken into account:

- Use products which are suitable to eliminate the remains of mortar, cement, etc.
- Never use an acidic cleaning agent on newly installed flooring because the acid reacts with the unset cement and can damage the seals, or insoluble compounds can be deposited on the surface of the paving.

It is a good idea to cover the surface with clean water prior to any chemical treatment, thus preventing the possible absorption of agents used in the pointing of joints material, and rinse with water immediately after treatment.

Halcón Cerámicas SA recommends the cleaning product Deterdek Fila for its floors and walls, post-installation.

- Do not use metal scrapers or abrasive pads.
- This type of activity should be carried out by experienced personnel, and should take into account the characteristics of the paving / coating and the manufacturer's recommendations.

Daily cleaning, after use, will be made particularly easy as it only requires clean water and a very well-wrung cloth. In areas where the tile could be especially messy (kitchens), a detergent with bleach or ammonia can be added to water, although in this case we always recommend giving a final rinse with clear water.

Do not use waxes, oils or similar products, which produce a marked effect on the surface which is visible against light.

In some cases, we can find ourselves in the situation of having to clean very dry and specific stains, which cannot be removed with a damp cloth, but that will disappear if we apply concentrated bleach (the one for floors, not the one used for clothes) and leave it to dry. For especially resistant stains, it may be necessary to repeat the process.

Finally, as the paving is not the final element to be installed in construction works, it is necessary to give adequate protection against damage that can be caused by later works; therefore it should be covered with cardboard, thick plastic or a layer of sawdust.

## MATERIAL DE AGARRE / GROUTING MATERIAL

	PORTLAND	PASTE MORTAR	LATEX MORTAR	EPOXY	FURAN	SILICONE
PAVIMENTO FLOOR TILE	SI / YES (*)	SI / YES	SI / YES	SI / YES (*)	SI / YES	NO / NO
REVESTIMIENTO WALL TILE	SI / YES (*)	SI / YES	SI / YES	NO / NO	NO / NO	NO / NO
EXTERIORES EXTERIORS	NO / NO	NO / NO	SI / YES	SI / YES	SI / YES	SI / NO
RESISTENCIA A MANCHAS RESISTANT TO STAINS	POCA LITTLE	POCA LITTLE	ACEP. ACCEP	BUENA GOOD	BUENA GOOD	BUENA GOOD
POSIBLE COLORACIÓN POSSIBLE COLOURING	SI / YES	SI / YES	SI / YES	SI / YES	S.N. / B.O.	RES. / LIM.
ELASTICIDAD ELASTICITY	POCA LITTLE	POCA LITTLE	REG. / REG.	REG. / REG.	REG. / REG.	BUENA GOOD

(\*) NO RECOMENDADA · ACEP. ACCEPTABLE · S.N. SÓLO NEGRO · RES. RESTRINGIDA · REG. REGULAR  
 (\*) NOT RECOMMENDED · ACCEP. ACCEPTABLE · B.O. BLACK ONLY · LIM. LIMITED · REG. REGULAR

## JUNTA MÍNIMA / MINIMUM JOINT

REVESTIMIENTO / WALL TILES	2
PAVIMENTO / FLOOR TILES	5
PAVIMENTO GRES / GRES FLOOR TILES	5
PORCELÁNICO / PORCELAIN	5
23.3x120 PORCELÁNICO / PORCELAIN	7

# MANUAL DE COLOCACIÓN GRES PORCELÁNICO

## INSTALLATION GUIDE PORCELAIN

### A. BLOQUE DE HORMIGÓN SUBYACENTE

La selección del material que forma la estructura de base es fundamental para minimizar la deformación entre el suelo y la estructura por debajo de ella que, a su vez, puede causar una separación de los azulejos o un levantamiento de los mismos.

La base de ajuste se puede realizar con cemento (espesor no inferior a 20 mm en interiores y al aire libre 30 mm) o adhesivo (2-5 mm).

Se recomienda preparar una mezcla de cemento con arena lavada (tamaño de grano máximo de 3 mm en interiores y al aire libre 5 mm), Portland o cemento Pozzuolano (200/250 kg / m<sup>2</sup> indoors; 250/300 kg / m<sup>2</sup> en el exterior) y el agua potable (60-100 l / m).

Hormigón tiende a contraerse, ya que se endurece, se puede mejorar su comportamiento añadiendo compuestos de látex de caucho para mejorar la manejabilidad y el rendimiento del adhesivo por la disminución de la relación agua / cemento y hacer que el cemento sea menos poroso y absorbente.

### A. BASE STRUCTURE

The selection of the material forming the base structure is fundamentally important to minimise differential deformation between the floor and the structure underneath it which, in turn, can cause the tiles to detach or lift off the setting bed. The setting bed can be made with cement (thickness not less than 20 mm indoors and 30 mm outdoors) or adhesive (2-5 mm). We recommend preparing a cement mixture using washed sand (maximum grain size 3 mm indoors and 5 mm outdoors), Portland or Pozzuolano cement (200/250 kg/m<sup>2</sup> indoors; 250/300 kg/m<sup>2</sup> outdoors) and clean water (60-100 l/m). Concrete will tend to shrink as it hardens and takes but can have added latex rubber compounds to improve its workability and adhesive performance by decreasing the water/cement ratio and making the cement less porous and absorbing. Adhesives compensate deformation in the layers underneath and are therefore recommended not only for fixing the tiles but also to prepare the setting layer when particular structural or working conditions are found.



A

### B. JUNTAS

La colocación de los azulejos puede realizarse con junta unida (la cual aconsejamos en caso de productos elegantes y pulidos) o con junta abierta. La junta abierta tiene la ventaja, si se rellena con sellador elástico, de garantizar el asentamiento de la capa superficial, limitar la rigidez del piso y reducir consecuentemente el riesgo de despegue.

Tanto en la colocación con adhesivos como en la colocación con mortero, se aconseja proceder por áreas reducidas, para que el adhesivo se mantenga siempre húmedo. Debe también asegurarse de que la base de colocación de los azulejos este perfectamente nivelada.

En la colocación tradicional con mortero, se efectuará el despolvoreo de una leve capa de cemento antes de aplicar el azulejo, golpeándolos sucesivamente en la superficie hasta que salga el cemento entre las juntas.

Se aconseja, antes de su colocación, extender algunas piezas sobre el suleo, tomándolas de cajas diferentes, para comprobar el efecto del conjunto.

### B. JOINTS

Tiles fixing can be closed joint, recommended for elegant and polished tiles or openjoint. The open joint has the advantage, when filled with flexible sealant, of permitting tiled surface settling, limiting the rigidity of the tiled surface and thus reducing the danger of tile detachment. We recommend when fixing with both adhesives and mortar, to work with small areas so that the setting layer will be sufficiently damp and efficient. Always check to make sure that the setting layer is perfectly level. If the traditional dry cement fixing method is used, a layer of dry cement should be scattered over the laying bed before the tiles are fixed. Each tile should be tamped into place until the cement comes up through the joints. To take full advantage of the aesthetic performance of these tiles, we recommend to lay out a number of tiles taken from different cartons and thus check the overall effect achieved before actually fixing them.



B

### C. COLOCACIÓN EN OBRA

La junta de colocación es la separación que se deja entre todas las baldosas cerámicas contiguas, ya sea por necesidad de compensar las pequeñas desviaciones dimensionales, o por razones funcionales o estéticas; para ello se recomienda el empleo de crucetas y cuñas para asegurar la constancia del espesor de dichas juntas.

Las juntas contribuyen a absorber las deformaciones producidas por el soporte y modera las tensiones que se generan en su parte inferior cuando son sometidas a carga. Si las baldosas se colocan sin junta, en contacto unas baldosas con otras, las tensiones acumuladas pueden producir levantamientos, abombamientos y descantillados de las baldosas. Por esto, El Grupo Halcón Cerámicas recomienda la colocación con una junta tal y como viene expresado en la tabla de la página 243 y en ningún caso inferior a 1,5 mm. Estas juntas deben rellenarse de materiales adecuados según las especificaciones del fabricante del material de rejuntado.

Halcón Cerámicas desaconseja totalmente la instalación de baldosas cerámicas sin juntas de colocación o inferior a la especificada en cada formato según la tabla de la pag. 323

### NORMAS Y RECOMENDACIONES.

No mezcle cajas de distintas tonalidades (van marcadas).

No use ácidos fuertes para la limpieza.

En algunos de nuestros modelos se han diseñado destonificaciones, las cuales, dan a las piezas un aspecto diferente, formando siempre un conjunto armónico.

No se recomienda una dirección determinada de alicatado.

**EL INSTALADOR DEBE COMPROBAR POSIBLES DIFERENCIAS DE TONO, COLOR Y CALIBRE EN EL PRODUCTO ANTES DE SU COLOCACIÓN.**

**EL FABRICANTE NO ACEPTARÁ NINGUNA RECLAMACIÓN DESPUÉS DE LA INSTALACIÓN DEL MATERIAL.**



C

### C. FIXING THE TILE

The fitting joint is the space left between all adjacent ceramic tiles for functional or aesthetic reasons, or through the need to compensate for any small dimensional deviations. For this purpose we recommend the use of crosspieces and wedges to ensure the consistent thickness of these joints. The joints help to absorb any deformations arising through the support and moderate the stresses generated at the base when they are subjected to load. If the tiles are fitted right against each other and there is thus no moderating action of the joints, the accumulated tensions can lead to tile lift-off, swelling and spalling. This is why as a rule we recommend fitting with a 3mm joint and under no circumstances und 1,5mm from the technical standpoint. The joints should be filled in with appropriate materials according to the specifications given by the joint-filling material manufacturer. Halcon Cerámicas does not recommend the installation of ceramic tiles without joints.

#### RULES AND SUGGESTIONS:

Do not mix boxes of different shades (they are labeled).

Do not clean with strong acids.

Some models incorporate shade variation in the design, making the pieces look different individually, but forming an harmonic pattern once installed.

No given way is recommended for positioning the tiles.

**THE INSTALLER MUST CHECK THE PRODUCT FOR DEFECTS OF SHADE, TONE AND CALIBER BEFORE INSTALLATION. THE MANUFACTURER WILL NOT ACCEPT ANY CLAIMS ONCE THE MATERIAL HAS BEEN INSTALLED.**

### D. LIMPIEZA FINAL DEL PISO

Pasadas 24 horas desde la colocación, se podrá proceder al estucado de las juntas. El mismo puede efectuarse con mezcla de cemento (60% de cemento, 40% de arena lavada). Para juntas mayores de 3 mm se aconseja el uso de un mortero de arena y cemento. El sellador deberá extenderse con espátula de goma o de plástico y, si bien se endurece, deberá quitarse el exceso empleando una esponja húmeda. Además, se aconseja mantener húmedo el piso, evitando el tránsito al menos por 3 ó 4 días, y evitar los esfuerzos de ejercicio comunes durante unos 30 días. Es posible efectuar el estucado con morteros o rellenos coloreados con pigmentos, pero se aconseja, especialmente para materiales con superficies estructuradas o pulidas, cumplir una prueba preliminar. Debido a las micro-porosidades presentes en todas las superficies pulidas del Porcelánico, no pueden utilizarse morteros o rellenos coloreados en contraste con los azulejos (por ejemplo, piso blanco con estucado antracita, negro o marrón). Las principales casas fabricantes de productos para el estucado aconsejan, para usar morteros o rellenos coloreados con pigmentos y óxidos, proteger la superficie del piso a estucar con ceras o productos adecuados para crear, en toda la superficie del piso, una película protectora capaz de impedir que el estucado penetre en las micro-porosidades de los azulejos pulidos o con superficies estructuradas. Para la limpieza final de obra recomendamos los siguientes productos: Deterdek (Fila) o Fila PS/87.

### D. FINAL CLEANING

Twenty-four hours after fixing the tiles, the joints can be grouted. Grouting can be done with cement mortar (60% cement, 40% washed sand). If the joint is more than 3 mm wide, we recommend using mortar. The grout can be spread with a rubber or plastic squeegee and, once hard, the excess can be removed with a damp sponge. We recommend keeping the tiled surface damp and prevent traffic over the floor for at least 3-4 days and wait 30 days before subjecting the floor to normal stress. Grouting can also be done with pigmented mortar or fillers but, especially for textured or polished surface, we recommend making a preliminary test. Due to the micro-porousness of a polished fully vitrified porcelain tiles surface, coloured mortar or fillers in contrast with the tiles cannot be used (e.g., white flooring with dark grey, black or brown grouting and so on). The major manufacturers of grouting materials recommend, when using mortar or fillers coloured with pigments or oxides, protecting the floor to be grouted with wax or other suitable products to create a protective layer the entire surface that will prevent the grouting from penetrating into the micro-pores of the polished tile or textured surfaces. For the final floor cleaning we recommend the following products: Deterdek (Fila) or Fila PS/87.

### E. ESTUCADO DE LAS JUNTAS

Luego de la colocación y del estucado, proceder al lavado del piso o revestimiento empleando un detergente de base ácida que quitará todos los residuos de mezcla presentes en la superficie.

### E. JOINT GROUTING

After fixing and grouting, the tiled floor or wall should be washed and an acid base detergent. This will remove any residual grouting from the tiles.



D



E

# CONSEJOS DE COLOCACIÓN Y UTILIZACIÓN GRES PORCELÁNICO

## SUGGESTION FOR USE PORCELAIN

### PRODUCTOS ANTIHIELO PARA EXTERIORES

1. Se debe asegurar que el producto es resistente a la helada. Se recomiendan baldosas pertenecientes al grupo BI, (porcelánico). En cualquier caso consulte las características técnicas de nuestro catálogo.
2. Previamente a la colocación del producto, la pared o el suelo deben estar perfectamente nivelados, bien con pasta niveladora o con mortero, formando las pendientes necesarias (2%) que impidan estancamientos de agua. Se recomienda, en terrazas o zonas descubiertas, la impermeabilización y drenaje conectado a sumidero por debajo del solado.
3. Se debe utilizar un cemento cola especial para exteriores y colocar siempre las piezas con junta superior a 5 mm., realizado con el producto especial exteriores, que cubra completamente la junta e impida el filtrado del agua por la misma.
4. Hay que realizar juntas de dilatación en todo el perímetro, cada 6-9 m<sup>2</sup> y respetar las juntas de dilatación estructurales.
5. Debe utilizarse siempre llana dentada en la aplicación del cemento cola y macizar mediante golpes con martillo de goma. No debe quedar huecos bajo la superficie de la pieza, es decir, debe estar totalmente macizada.

### PRODUCTOS RECTIFICADOS

1. No mojar las piezas antes de su colocación. Las piezas de producto rectificado siempre se colocan en seco para evitar posibles deformaciones del material.
2. Previamente a la colocación del producto rectificado, la pared debe estar maestreada, es decir a plomo, con mortero. El tiempo mínimo de fraguado de dicha superficie debe ser de 2-3 días.
3. Una vez el mortero esté completamente seco, se debe aplicar con llana dentada el cemento cola. Se debe seguir con todo rigor las instrucciones de amasado y colocación indicadas por el fabricante en el propio envase del producto.
4. Para una correcta colocación se recomienda una junta mínima entre piezas de 2 mm.
5. La fijación, colocación y asentamiento de las piezas nunca se realizará golpeando el material.
6. Se deben completar las paredes.
7. Proteger los pavimentos del tránsito prematuro durante la fase de endurecimiento.
8. Una vez colocadas todas las piezas y seco el cemento cola, se procederá al rejuntado con el mortero de rejuntar y llana de goma. Se debe seguir con todo rigor las instrucciones de amasado y colocación indicadas por el fabricante en el propio envase de producto.
9. Una vez rejuntado el material debe procederse a la limpieza del mismo con una esponja húmeda, antes del endurecimiento definitivo de los materiales de rejuntado.

### CONSEJOS DE COLOCACION PARA FORMATOS GRANDES

Grupo Halcón Cerámicas dispone de una amplia gama de formatos que siguiendo las últimas tendencias en pavimentos, cada vez son de un tamaño mayor. La ventaja de estos materiales es que tienen una flexibilidad mucho mayor manteniendo los valores de dureza y resistencia a la rotura. Existen en el mercado sistemas de colocación específicos para este tipo de productos que facilitan su instalación. Con estos sistemas se consigue vencer las posibles irregularidades del suelo y acomodar la curvatura de las piezas consiguiendo una superficie mucho más plana. Por ello, Grupo Halcón Cerámicas, recomienda el uso de un sistema de autonivelación para optimizar el tiempo de colocación, evitar las posibles irregularidades del suelo y en definitiva conseguir un acabado perfecto. La junta mínima recomendada para este tipo de material, es de 5mm.

### FITTING RECOMENDATIONS FOR BIG SIZES

Grupo Halcón Cerámicas offers a wide range of formats. Following the latest trends in flooring, the sizes are getting larger. The advantage of these materials is that they have a much greater flexibility while maintaining the values for hardness and breaking strength. In the market there are specific fitting systems for this type of product for easy installation. With these systems, we are able to overcome the unevenness of the floor and accommodate the curvature of the pieces getting a much flatter surface. Grupo Halcón cerámicas, recommends the use of a leveling system to optimize installation time, avoid irregularities in the floor and get a perfect finish. The minimum joint recommended is 5mm.

### CONSEJOS DE COLOCACIÓN PARA PRODUCTOS RECTANGULARES (GRES Y PORCELÁNICO): SUGGESTIONS ON INSTALLATION OF RECTANGULAR PRODUCTS (GRES & PORCELAIN):

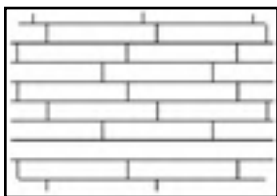

COLOCACIÓN TRABADA  
(entre 2 - 20 cm)

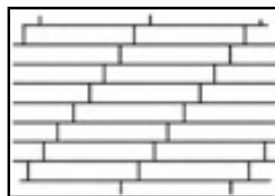

COLOCACIÓN REGULAR  
(separación máxima 20 cm)

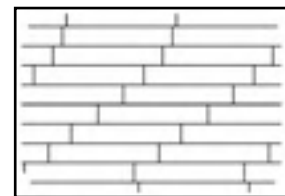

COLOCACIÓN REGULAR  
(separación secuencial a  
2-5-7, 5-10-12, 5-15-20 cm)

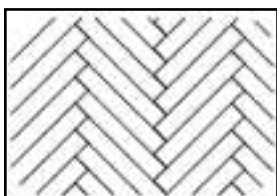

COLOCACIÓN EN ESPIGA 45°

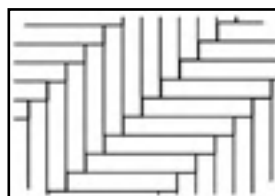

COLOCACIÓN EN ESPIGA 90°

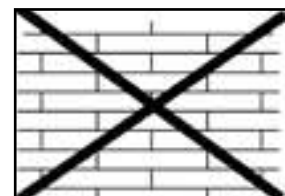

COLOCACIÓN REGULAR  
a media pieza (no aconsejable)

# CONSEJOS DE COLOCACIÓN Y UTILIZACIÓN PORCELÁNICO PULIDO

## SUGGESTION FOR USE POLISHED PORCELAIN

### PORCEATEC / ATTOM

#### INFORMACIÓN SOBRE PORCELÁNICO PULIDO NO ESMALTADO

El material porcelánico pulido no esmaltado tiene la característica de ser un producto muy sensible al rayado, ataque químico y ataque por manchas, debido a los poros que tiene el material y que aparecen al pulirlo y durante su uso. Recomendamos la impermeabilización de los porcelánicos pulidos, por ejemplo con MP/90 de Fila.

### ACABADO CLEANTECH



Para proteger la superficie contra las manchas Porcelatec ofrece el acabado Cleantech.

**Clean-Tech** Cleantech es un acabado especial en los porcelánicos pulidos que actúa como un sellante de microporos.

El material pulido es tratado con una cera protectora. Esta cera protectora se aplica una vez pulido el material a continuación, y mientras la protección todavía esta reciente, se retira de la superficie cepillándolo, quedando los poros tapados y por tanto protegiendo la baldosa de ataques.

El resultado final es un mayor brillo del porcelánico y la protección contra las manchas a la hora de colocar el material.

El porcelánico pulido Cleantech, una vez colocado y limpiado se recomienda tratar con un protector tipo Fila MP/90 ya que con el tiempo y con la limpieza exhaustiva se puede perder la protección total de poros.

### POLISHED NON-GLAZED PORCELAIN REPORT

Polished non-glazed porcelain is highly sensitive to scratching, chemical attack and stains. This is due to the pores that appear when it is polished.

### CLEANTECH TECHNOLOGY



In order to protect the surface against stains, Porcelatec is offering the Cleantech finish.

**Clean-Tech** Cleantech is a special polished porcelain finish acting as a sealing of the micropores.

The polished material is treated with a protective wax. This protective wax is applied after the material has been polished and then, while protection is still fresh, it is brushed off the surface leaving the pores covered and the tile protected from all attacks.

The final result of the Cleantech finish is a mayor shine of the tile and a complete stain protection while laying the tiles.

Once the Cleantech tiles are layed and cleaned we recommend nevertheless using a tile protector (MP/90 Fila), as after exhausting cleaning and daily use the sealing may be damaged.

### MANTENIMIENTO Y LIMPIEZA

El mantenimiento y limpieza de las baldosas pulidas requiere un tratamiento diferente al de otros materiales cerámicos, por lo que se recomienda seguir las siguientes instrucciones:

- El golpeo para macizar e igualar las piezas se hará con maza de goma blanca. Se debe evitar el uso de mazas de color negro o gris.
- Limpiar con una esponja húmeda el material colocado antes de que se endurezca el material de rejuntado.
- Se recomienda proteger el azulejo con materiales tales como cartón o serrín para evitar daños que puedan ser causados por los trabajos de obra posteriores a la colocación del mismo.
- Realizar la limpieza cotidiana con agua limpia evitando la excesiva humedad.
- Puede utilizarse detergente para suelos, lejía o amoníaco previamente diluidos en agua, en aquellas zonas en que la suciedad sea mayor.
- No aplicar ceras o aceites.
- Para la eliminación de manchas de tipo orgánico tales como vino, café o grasa, se puede utilizar lejía concentrada especialmente indicada para suelos.
- Para la eliminación de manchas de pintura o alquitrán se utilizarán disolventes específicos tales como acetona o aguarrás.
- Para la eliminación de restos de materiales de agarre, rejuntado y marcas de metal se utilizará desincrustante ácido (quita-cementos) que no contenga ÁCIDO FLUORHIDRICO.
- Es recomendable aplicar impermeabilizador (MP/90, de Fila) en aquellas áreas sensibles a manchas como por ejemplo, las cocinas. Este procedimiento facilitará la limpieza del material.
- Los procedimientos anteriores no eliminan las machas causadas por elementos que contengan carbón micronizado. Evitar a toda costa este tipo de manchas.
- Para la limpieza final de obra recomendamos los productos Deterdek o PS/87.

### MAINTENANCE TIPS POLISHED PORCELAIN

What we need to do when we want to clean stains on "polished" tiles is different to what is done with the rest of ceramic materials; in the interest of optimal maintenance and cleanliness, it is recommended that we carry out a number of steps before we install them as paving for residential interiors. Grupo Halcón Cerámicas will not be held liable for problems arising from material which has not been fitted according to the following instructions and aftercare advice:

- All Porcelain tiles by nature contain micro pores on the tile surface. We recommend sealing or applying an anti-permeability agent on all polished porcelain tiles in order to protect the tiles (MP/90, Fila).
- Tapping to firmly even up the pieces in a uniform way by using a mallet made from white rubber. Never use a black or grey one for this purpose.
- Once we have done any necessary tuck pointing and evening-up, we clean the surface with a moist sponge before the tuck pointing material hardens.
- We must use adequate methods to avoid any shine loss or scratching during the construction process.
- Daily cleaning will be done with clean water and a squeeze-dry mop.
- In areas where the paving is more likely to be dirty, (kitchens, etc...) bleach or ammoniac can be added to a floor detergent (in these cases we recommend that the floor be given a final thorough rinsing with the mop.)
- Waxes or oils etc. must not be applied since the minimally porous nature of the surface of the porcelain tile makes it unadvisable to do so as it may result in "blotchiness" on the surface when viewed against the light.
- Stains with an organic origin (wine, coffee, grease, blood, etc...) may be removed with highly concentrated bleach (the kind of bleach used for floors, not the kind used to wash clothes).
- Paint or tar-based stains will require specific solvents (acetone, turpentine, etc...)
- For the removal of fixing material residues, pointing tuck materials and marks made from metal tools we can use a commercial anti-incrustation acid (cement-remover).
- The chosen product should not contain traces of hydrofluoric acid (HF); Avoid using hydrofluorid acid.
- All of the aforementioned advice can eliminate all kinds of stains with the exception of stains which have their origin in micro-carbon (black staining from smoke) which must be avoided at all costs).



20MM

60x60

PORCELÁNICO ESMALTADO RECTIFICADO  
GLAZED PORCELAIN RECTIFIED

STONE AGE, MOLIERE y FERME son unos Porcelánicos Todo Masa Rectificados de 20mm de espesor de alta resistencia, especialmente indicado para su colocación en exteriores, tanto para espacios de uso público como residencial.

La principal ventaja que ofrece es la durabilidad ilimitada.

Comparándolo con otros materiales naturales que se han utilizado tradicionalmente en exterior, éstos porcelánicos se mantiene inalterable en el tiempo, tanto sus colores como sus características técnicas.

STONE AGE, MOLIERE and FERME is a full body 20mm thickness porcelain tiles, especially suitable for outdoor use for both public spaces and residential.

The main advantage is the unlimited durability.

Comparing it with other natural materials that have traditionally been used in exterior, these porcelain remains unaltered over time, both in colour and technical characteristics.

STONE AGE, MOLIERE et FERME, Grés Cèrame pleine masse et rectifié de 20 mm d'épaisseur de haute résistance, particulièrement adapté pour le placement extérieur pour les espaces publics et résidentiels.

Le principal avantage c'est l'illimité durabilité que nous offre cette gamme de produits.

Par rapport a d'autres matériaux naturels qui ont été traditionnellement utilisés dans l'extérieur, ces produits restent inaltérables dans le temps ainsi que ses couleurs et ses caractéristiques techniques.

## COLOCACIÓN



COLOCACIÓN TRADICIONAL  
STANDARD LAYING  
POSE TRADITIONNELLE



EN SECO SOBRE ARENA O GRAVA  
DRY INSTALLATION OVER SAND OR GRAVEL  
POSE SUR SABLE OUR SUR GRAVIER



EN SECO SOBRE CÉSPED  
DRY INSTALLATION OVER GRASS  
APPLICATION À SEC SUR GAZON



PAVIMENTO ELEVADO  
RAISED FLOORING SYSTEM  
POSE SURÉLEVÉE

## TECHNICAL SPECIFICATIONS \_ CARACTÉRISTIQUES TECHNIQUES STANDARD EN 14411-G

CARACTERÍSTICAS TÉCNICAS TECHNICAL DATA CARATÉRISTIQUES TECHNIQUES	NORMA STANDARD NORME	VALORES PREVISTOS POR LAS NORMAS EN 14411-G INTERNATIONAL STANDARDS 1441-G VALEURS PREVUES PAR LES NORMES EN 14411-G	VALOR MEDIO MIRAGE AVERAGE VALUE VALEURS MOYEN MIRAGE
ESPESOR 20 mm THICKNESS 20 mm ÉPASSIEUR 20 mm		-	
ABSORCIÓN DE AGUA WATER ABSORPTION ABSORTION D'EAU	EN ISO 10545-3	≤ 0,5 %	0,2 %
DUREZA AL RAYADO DE LA SUPERFICIA (MOHS) SCRATCH HARDNESS OF SURFACE ACCORDING TO MOHS RÉSISTANCE AUX RAYURES DE SURFACE D'APRÈS MOHS	UNE 67-101	-	8
RESISTENCIA A LA FLEXIÓN FLEXION RESISTANCE RÉSISTANCE A LA FLEXION	EN ISO 10545-4	R ≥ 35 N/mm <sup>2</sup>	R ≥ 50 N/mm <sup>2</sup>
RESISTENCIA A LA ABRASIÓN ABRASION RESISTANCE RÉSISTANCE A L'ABRASION	EN ISO 10545-7	-	PEI IV
RESISTENCIA A LOS CHOQUES TÉRMICOS RESISTANCE TO THERMAL SHOCKS RÉSISTANCE AUX CHOCS THERMIQUES	EN ISO 10545-9	Pass according en ISO 10545-1	Ningún daño No damage Aucun dommage
RESISTENCIA AL HIELO FROST RESISTANCE RÉSISTANCE AU GEL	EN ISO 10545-12	Pass according en ISO 10545-1	Ningún daño No damage Aucun dommage
RESISTENCIA QUÍMICA RESISTANCE TO CHEMICALS RÉSISTANCE A L'ATTAQUECHIMIQUE	EN ISO 10545-13	CLASS B M/N	GLA GHA GA
RESISTENCIA A LAS MANCHAS RESISTANCE TO STAINS RÉSISTANCE AUX TACHES	EN ISO 10545-14	DECLARED VALUE	Clase 5 Class 5
ADHERENCIA SKID RESISTANCE GLISSANCE		DCOF (ANSI A137.1:2012 Apdo. 9.6) DIN 51130 DIN 51097:1992 ENV 12633	STONEAGE 20mm 0,60 R11 A+B+C Clase 3

Industrial Areas



Office



Hotels & Restaurants



Airports



Urban Areas



Home



Shopping Centres



Terraces



Swimming Pools



Spas



Parks & gardens



# SISTEMA DE NIVELACIÓN

## LEVELLING SYSTEM



Grupo Halcón Cerámicas, recomienda el uso de un sistema de nivelación especialmente en formatos grandes, para optimizar el tiempo de colocación, evitar las posibles irregularidades del suelo y en definitiva conseguir un acabado perfecto.

Grupo Halcón Cerámicas, recommends the use of a leveling system to optimize installation time, avoid irregularities in the floor and get a perfect finish.

### MODO DE USO

HOW TO USE

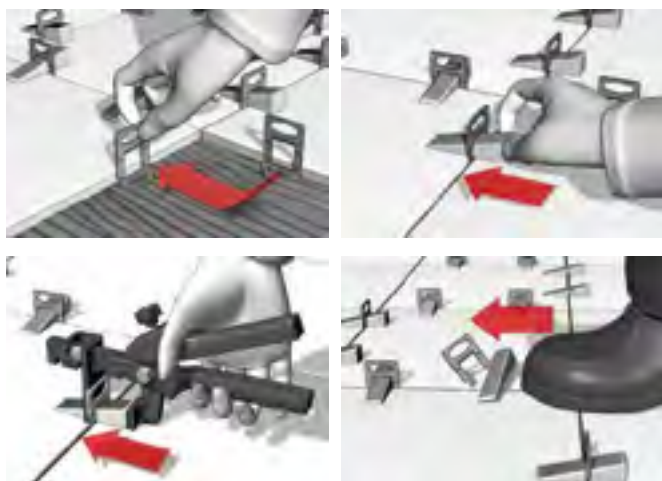

### ANTES

BEFORE



### DESPUÉS

AFTER



### ELEMENTOS

ELEMENTS



BASE



CUÑA  
WEDGE



PONY / MUSTANG  
TOOL

### ES MODO DE USO

#### COLOCACIÓN DE LA BASE:

1. Después de extender el cemento cola, colocar las bases debajo de las piezas en los 4 lados.
2. Para piezas de gran tamaño, usar dos o más bases por lado.
3. Colocar la baldosa y golpear con el mazo de goma.

#### INSERCIÓN DE LAS CUÑAS:

1. Insertar las cuñas en el alojamiento apretando sin superar el punto de rotura.
2. Para facilitar esta tarea se aconseja el uso del Mustang Tool / Pony Tool.

#### ELIMINACIÓN DEL SOPORTE:

Una vez ha fraguado el cemento cola, para arrancar la base basta con golpear con el mazo de goma o con la punta del pie en la dirección de la junta.



ESPESOR DE LAS PIEZAS CERÁMICAS: MÍNIMO 3 mm. / MÁX. 20 mm.



ANCHO DE LA JUNTA: 1, 2 Y 3 mm.

ESPESOR DE LAS PIEZAS CERÁMICAS: MÍNIMO 3 mm. / MÁX. 16 mm.

### GB HOW TO USE

#### HOW TO SET THE BASE:

1. After having spread the adhesive, insert the base underneath the tiles and along the 4 sides.
2. According with tile size, set two or more base on every side of the tile.
3. Set the tile and beat it with a rubber mallet.

#### HOW TO INSERT THE WEDGE:

1. Insert the wedge in the base slot paying attention not to pass the breakpoint.
2. To facilitate this operation, the use of the Mustang / Pony tool is recommended.

#### HOW TO REMOVE THE BASE:

Once the adhesive is set, the protruding part has to be removed. This can be done with a rubber mallet or even with feet. Beat parallel to the joint.



TILE THICKNESS: MIN. 3 mm. (1/8") / MÁX. 20 mm. (3/4").



JOINT: 1, 2 AND 3 mm.

TILE THICKNESS: MIN. 3 mm. / MÁX. 16 mm.





# DETALLE DE EMBALAJES

## PACKING LIST

FORMATO SIZE	CAJAS/ PALLET	PIEZAS/ CAJA	KG/ CAJA	KG/ PALLET	M²/ CAJA	M²/ PALLET	CONT. 21,5 TONS			CONT. 24 TONS			CONT. 26 TONS		
	BOXES/ PALLET	PIECES/ BOX	KG/ BOX	KG/ PALLET	M²/ BOX	M²/ PALLET	M²/CONT.	PALLETS	KGS./CONT	M²/CONT.	PALLETS	KGS./CONT	M²/CONT.	PALLETS	KGS./CONT
<b>REVESTIMIENTO/ WALL TILES</b>															
<b>PASTA ROJA / RED BODY</b>															
7,5x30 PB Europalet	85	26	9,5	833	0,59	50,2	1.103,30	22	18.315,00	1.103,30	22	18.315,00	1.103,30	22	18.315,00
12,6x38,2 Europalet	60	21	13,9	855	1,01	60,6	1.333,20	22	18.810,00	1.333,20	22	18.810,00	1.333,20	22	18.810,00
10x20 Europalet (ET)	80	50	14	1.141	1	80,0	1.440,00	18	20.538,00	1.680,00	21	23.961,00	1.760,00	22	25.102,00
20x20 Europalet (ET)	96	25	13,28	1.296	1	96,0	1.536,00	16	20.734,08	1.728,00	18	23.325,84	1.920,00	20	25.917,60
24.2x68.5 Europalet (ET)	48	8	24,20	1.183	1,33	63,8	1.149,12	18	21.286,80	1.276,80	20	23.652,00	1.404,48	22	26.017,20
25x36.5 Europalet ( E )	48	19	23,75	1.161	1,74	83,5	1.503,36	18	20.898,00	1.753,92	21	24.381,00	1.837,44	22	25.542,00
25x40 Palet (PT) Blancos /Whites	64	16	26,02	1.686	1,60	102,4	1.228,80	12	20.235,36	1.433,60	14	23.607,92	1.536,00	15	25.294,20
25x40 Europalet (ET) Oropesa, Pedrera	48	16	25,16	1.229	1,60	76,8	1.305,60	17	20.887,56	1.459,20	19	23.344,92	1.536,00	20	24.573,60
25x40 Europalet (ET)	54	15	22,32	1.226	1,50	81,0	1.377,00	17	20.846,76	1.539,00	19	23.299,32	1.620,00	20	24.525,60
20x50 Europalet (ET)	56	12	19,00	1.085	1,20	67,2	1.276,80	19	20.615,00	1.478,40	22	23.870,00	1.478,40	22	23.870,00
20x60 Europalet (ET) Stockholm, Experience, Velo	48	12	21,90	1.072	1,44	69,1	1.313,28	19	20.371,80	1.520,64	22	23.588,40	1.520,64	22	23.588,40
20x60 Relieves (ET) Stockholm Mosaico, Stockholm Relieve, Experience Mosaico, Experience Relieve	48	10	19,65	964	1,20	57,6	1.209,60	21	20.248,20	1.267,20	22	21.212,40	1.267,20	22	21.212,40
20x60 Europallet (ET)	64	9	17,10	1.115	1,08	69,1	1.313,28	19	21.192,60	1.451,52	21	23.423,40	1.520,64	22	24.538,80
31x45 Europalet (ET)	38	10	23,50	914	1,40	53,2	1.170,40	22	20.108,00	1.383,20	26	23.764,00	1.489,60	28	25.592,00
31x45 Europalet ( ET ) encastrable/ Interlocking	38	10	19,50	762	1,40	53,2	1.489,60	28	21.336,00	1.649,20	31	23.622,00	1.755,60	33	25.146,00
33x55 Europalet	51	9	27,00	1.398	1,63	83,1	1.246,95	15	20.970,00	1.413,21	17	23.766,00	1.496,34	18	25.164,00
33x55 Europalet encastrable/Interlocking	51	9	25,00	1.296	1,63	83,1	1.330,08	16	20.736,00	1.496,34	18	23.328,00	1.662,60	20	25.920,00
31.6x60 Europalet (ET)	40	6	20,38	836	1,14	45,6	1.140,00	25	20.905,00	1.276,80	28	23.413,60	1.413,60	31	25.922,20
30x90 Europalet (ET)	24	5	25,00	621	1,35	32,4	1.004,40	31	19.251,00	1.004,40	31	19.251,00	1.004,40	31	19.251,00
<b>PASTA BLANCA / WHITE BODY</b>															
30x60 Pasta Blanca rect Europalet (ET)	90	5	15,00	1.371	0,90	81,00	1.215,00	15	20.565,00	1.377,00	17	23.307,00	1.425,60	18	24.678,00
<b>PAVIMENTO GRES / GRES FLOOR TILES</b>															
15,4x60 Europalet (ET)	48	20	33	1.605	1,85	88,8	1.154,40	13	20.865,00	1.332,00	15	24.075,00	1.420,80	16	25.680,00
33.8x33.8 Europalet (ET)	60	14	26,00	1.581	1,60	96,0	1.248,00	13	20.553,00	1.440,00	15	23.715,00	1.536,00	16	25.296,00
34x34 - 11mm-Gres Espesorado Europalet 2015 (ET)	60	11	27,30	1.659	1,27	76,2	990,60	13	21.567,00	1.066,80	14	23.226,00	1.143,00	15	24.885,00
45x45 Europalet (ET)	52	8	27,50	1.451	1,62	84,2	1.263,60	15	21.765,00	1.347,84	16	23.216,00	1.516,32	18	26.118,00
23.5x66.2 Europalet (ET)	48	12	31,00	1.509	1,87	89,8	1.256,64	14	21.126,00	1.346,40	15	22.635,00	1.525,92	17	25.653,00
24.5x90 Gres Europalet (ET)	48	6	31,00	1.509	1,32	63,4	887,04	14	21.126,00	950,40	15	22.635,00	1.077,12	17	25.653,00
60x60 Gres Europalet (ET)	30	4	31,98	980	1,44	43,2	950,40	22	21.568,80	1.036,80	24	23.529,60	1.123,20	26	25.490,40
<b>PAVIMENTO</b>															
33.3x33.3 Pavimento (P)	75	18	24,80	1.881	2,00	150,0	1.650,00	11	20.691,00	1.950,00	13	24.453,00	2.100,00	14	26.334,00
33.3x33.3 Pavimento espesorado 11mm (ET)	66	11	21,00	1.407	1,22	80,5	1.207,80	15	21.105,00	1.368,84	17	23.919,00	1.449,36	18	25.326,00
<b>PORCELANICO</b>															
15,3x58.9 Europalet (ET)	60	19	26,60	1.617	1,71	102,6	1.333,80	13	21.021,00	1.436,40	14	22.638,00	1.641,60	16	25.872,00
23,3x120 Europalet (ET)	42	6	32,00	1.365	1,68	70,6	1.058,40	15	20.475,00	1.199,52	17	23.205,00	1.340,64	19	25.935,00
24x88 Europalet (ET)	48	6	27,20	1.327	1,27	61,0	975,36	16	21.225,60	1.097,28	18	23.878,80	1.158,24	19	25.205,40
31x31 Porc. espesorado 11 mm Europalet (ET)	66	11	25,00	1.671	1,06	70,0	909,48	13	21.723,00	979,44	14	23.394,00	1.049,40	15	25.065,00
33.3x33.3 Europalet (ET)	60	14	24,70	1.503	1,55	93,0	1.302,00	14	21.042,00	1.488,00	16	24.048,00	1.581,00	17	25.551,00
30x60 Europalet (ET)	60	8	25,00	1.521	1,44	86,4	1.209,60	14	21.294,00	1.382,40	16	24.336,00	1.468,80	17	25.857,00
45x45 Europalet (ET)	52	7	25,00	1.321	1,42	73,84	1.181,44	16	21.136,00	1.329,12	18	23.778,00	1.402,96	19	25.099,00
45x90 Europalet (ET)	26	4	36,80	978	1,62	42,12	884,52	21	20.533,80	1.010,88	24	23.467,20	1.095,12	26	25.422,80
60.5x60.5 Europalet (ET)	30	4	28,90	888	1,46	43,80	1.051,20	24	21.312,00	1.182,60	27	23.976,00	1.270,20	29	25.752,00
60x60 RECT. Europalet (ET)	30	4	28,50	876	1,44	43,20	1.036,80	24	21.024,00	1.166,40	27	23.652,00	1.252,80	29	25.404,00
60x60 RECT 2cm Europalet (ET)	32	2	30,00	981	0,72	23,04	506,88	22	21.582,00	552,96	24	23.544,00	599,04	26	25.506,00
75x75 Europalet (ET)	48	2	24,18	1.182	1,13	54,24	976,32	18	21.269,52	1.084,80	20	23.632,80	1.193,28	22	25.996,08
<b>PORCELATEC</b>															
60x60 Superwhite (ET)	32	4	32,00	1024,00	1,44	46,08									
60x60 Superblack (ET)	32	4	28,00	896,00	1,44	46,08									

# DETALLE DE EMBALAJES PIEZAS ESPECIALES

## ESPECIAL PIECE PACKING LIST

	<b>PACKING PIEZA ESPECIAL</b> SPECIAL PIECES PACKAGING	<b>PIEZAS / CAJA</b> PIECES / BOX
<b>PAVIMENTO GRES</b>	GRES 33,8x33,8	
	RODAPIE 8x33,8	25
	PELDAÑO 33,8x33,8	6
	DOBLE PELDAÑO 33,8x33,8	4
	ZANQUIN IZQ/DCHO 8x33,8	12
	GRES 15,4x60	
	RODAPIE 8x60	21
	GRES 23,5x66,2	
	RODAPIE 8x66,2	10
	GRES 24,5x90	
	RODAPIE 8x45	26
	GRES 45x45	
	RODAPIE 8x45	26
	PELDAÑO 45x45	4
	DOBLE PELDAÑO 45x45	4
	ZANQUIN IZQ/DCHO 8x45	13
	<b>GRES PORCELANICO</b>	PORCELANICO/ PORCELAIN 33.3x33.3 /31x31
RODAPIE 8x33.3 / 8x31		25
PELDAÑO 33.3x33.3		6
DOBLE PELDAÑO 33.3x33.3		4
HUELLA 33.3x33.3		14
DOBLE HUELLA 33.3x33.3		14
ZANQUIN IZQ/DCHO 8x33.3		12
PORCELANICO/ PORCELAIN 45x45		
RODAPIE 8x45 PORCELANICO		26
HUELLA 45x45		8
DOBLE HUELLA 45x45		8
PELDAÑO TECNICO		4
PORCELANICO/ PORCELAIN30X60		
RODAPIE 8x60		18
PEL. TECNIC		3
PORCELANICO/ PORCELAIN 60.5x60.5		
RODAPIE 8x60.5 PORCELANICO		18
PELD. TECNICO		2
PORCELANICO / PORCELAIN 45x90		
RODAPIE 8x45 PORCELANICO		24
PELD. TECNICO 45x90		2
PORCELANICO/ PORCELAIN 15,3x58,9		
RODAPIE 8x60		21
PORCELANICO/ PORCELAIN 23.3x120		
8x60		10
PELD. TECNICO 23.3x120		2
PORCELANICO/ PORCELAIN 24x88		
RODAPIE 8x60		21
PELD. TECNICO 24x88		2
PORCELANICO/ PORCELAIN 75x75		
RODAPIE 8x75		10
SUPERWHITE/SUPERBLACK RECT		
RODAPIE 7,5x60		20
HUELLA 60x60	4	
HUELLA 60x30	8	

# COMPROMISO DE CALIDAD GRUPO HALCÓN

## HALCON LE GARANTIZA + CALIDAD, POR - DINERO

HALCON es la única empresa cerámica que SE COMPROMETE con la calidad de su producto, le facilita la lista completa de los posibles defectos que puede presentar la cerámica, LOS PARÁMETROS de obligado cumplimiento de HALCON y los sistemas de verificación.

Los productos fabricados en Rotocolor y Tecnología Inkjet, buscan la naturalidad en el diseño, por lo tanto, las piezas son diferentes las unas de las otras.

### 1. CALIDAD COMERCIAL

Halcón Cerámicas no acepta reclamaciones sobre material de calidad Comercial / Económica, puesto que ya se declara que el producto tiene algún defecto menor. En caso de duda respecto al defecto, estamos a su disposición para aclarar la naturaleza del mismo.

### 2. DIMENSIONALIDAD

#### 2.1. CALIBRES

El calibre es la dimensión de los cuatro lados de la pieza, medidos con un pie de rey. Para cada formato y calibre, la medida tiene que encontrarse dentro de los rangos indicados en la tabla 1.

#### 2.2. DESCUADRE

El descuadre es la diferencia máxima de longitud de los lados que teóricamente deberían tener la misma dimensión.

Se miden con un pie de rey los lados iguales, y la máxima diferencia de medida tiene que ser inferior al valor indicado en la tabla 2 (1).

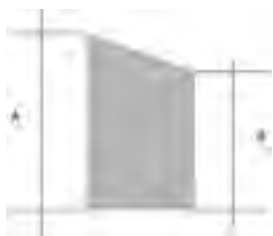

El descuadre de los lados largos de esta pieza sería A - B.  
Nota: en todas las figuras de ejemplo, el defecto se ve exagerado para poder definirlo mejor.

#### 2.3. CURVATURA

La curvatura es la diferencia de altura entre dos puntos de una pieza. Para definir los parámetros de curvatura máxima, se toma el centro del lateral de una pieza y se mide la diferencia de altura con las dos esquinas contiguas a ese lado, mediante un planímetro o instrumento similar.

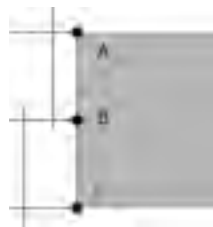

La curvatura se mediría como la diferencia de altura entre los puntos A y B y entre los puntos B y C.

La curvatura puede ser cóncava (las esquinas A y C más altas que el centro B del lateral de la pieza) o convexa (las esquinas A y C más bajas que el centro B del lateral de la pieza).

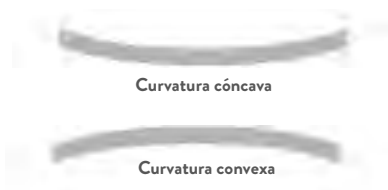

Grupo Halcón Cerámicas pasa satisfactoriamente el ensayo.

#### 2.4. ALABEO

El alabeo es la diferencia de altura entre una esquina de la pieza y otro punto de la misma. Para definir los parámetros de alabeo máximo, se toma un punto a 10 mm de cada uno de los lados y se mide la diferencia de altura respecto a tres puntos (los dos primeros a 30 mm del mismo, el tercero a 30mm de los anteriores: ver figura) mediante un planímetro o instrumento similar.



Detalle de la esquina de una pieza y cómo realizar las medidas: el alabeo será la máxima diferencia de altura entre los pares de puntos A-B, A-C y A-D.

El alabeo, al igual que la curvatura, puede ser cóncavo o convexo.



Para cada uno de los tipos de curvatura y formato se indica la máxima diferencia de altura admisible según la tabla 2 (3):

### 2.5. OTRAS DEFORMACIONES

En las piezas se pueden producir deformaciones en otros puntos que sean diferentes al alabeo. Para definir los parámetros de deformación máxima, se mide la altura máxima y mínima de la pieza en el entorno de la deformación, tal y como se indica en las figuras:



El valor de deformación sería la diferencia de altura A entre los dos puntos.



El valor de deformación sería la diferencia de altura A entre los dos puntos.

Para todos los casos de deformación distintos al alabeo, el valor máximo admisible será de 0,7 mm.

Grupo Halcón cerámicas pasa satisfactoriamente el ensayo.

### 3. DEFECTOS SUPERFICIALES Y DE APLICACIÓN

Los defectos superficiales y de aplicación de serigrafía, que se producen de manera inherente al proceso de producción, se consideran como reclamables si son observables a simple vista a 1 m de distancia y bajo una iluminación de 300 luxes, y siempre y cuando se presenten en más de un 5% de las piezas.

### 4. CUÑA DE FREGADO DE CANTOS DE PIEZA

A los bordes de las piezas se les da una ligera inclinación para evitar golpes entre ellas durante el proceso de fabricación, que generarían defectos superficiales más graves. Dicha inclinación (conocida como fregado) estará en rangos tales que la distancia máxima entre los bordes de dos piezas colocadas a testa entre ellas no sea superior a 2,4 mm.

Para medir este parámetro, se debe utilizar una galga de 2,4 mm. Si no cabe entre las piezas, el fregado es correcto.



La distancia máxima A no será superior a 2,4 mm.

### 6. MATERIAL COLOCADO

Halcón Cerámicas no se hace cargo de gastos de arrancado y reposición de pavimentos y revestimientos de materiales que no cumplan las especificaciones de CALIDAD DE HALCON. El cliente debe verificar que el producto cumple las especificaciones de CALIDAD, que el modelo corresponde al elegido y el tono es el solicitado. Esta información figura además impresa en las cajas y en las facturas.

# QUALITY ENGAGEMENT GRUPO HALCÓN

## HALCÓN GUARANTEES + QUALITY FOR –MONEY

HALCÓN is the only firm that is engaged with the quality of its products, supplies the complete list of possible defects that ceramics might show, the compulsory PARAMETERS to be attained by HALCÓN products and the checking systems.

Ceramic products produced with Rotocolor or Inkjet Technology are looking for a very natural design, for this reason, each tile is slightly different from the other.

### 1. COMMERCIAL QUALITY

Halcón Cerámicas will not accept claims on product classified as Commercial / Economic quality, as it is already declared that the product shows some sort of minor defect. In case of needing more information about the concrete defect of a batch, we are at your disposal to give all required explanations.

### 2. DIMENSIONALITY

#### 2.1. SIZES

Size is the dimension of all four sides of the tile, measured with a caliper. For each format and size, the measures must be within the ranges shown on table 1.

#### 2.2. DEVIATION BETWEEN SIDES

The deviation between sides is the maximum difference in length of the sides, which theoretically should have the same dimension. Equal sides are measured, and the maximum difference in measurement must be less than the value given in the table 2 (1).

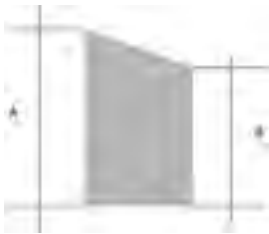

Long sides deviation in this tile would be A – B.

Note: in all example figures, defects are shown in a magnified way for a better comprehension.

#### 2.3. CURVATURE

Curvature is defined as the height difference between two points on the tile surface. In order to define the maximum values allowed, it must be measured the height difference between the centre point of a side and its two adjoining corners, using a planimeter or similar.

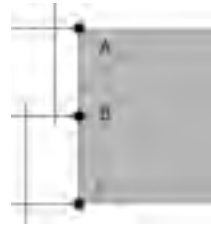

Curvature would be measured as the height difference between A and B and between B and C.

Curvature may be concave (corners A y C higher than B) or convex (corners A y C lower than B).

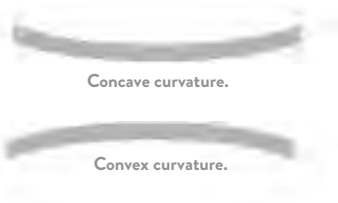

Grupo Halcón passes the test.

#### 2.4. WARPAGE

Warpage is the height difference between the tile of the corner and another point of the same piece. In order to define the maximum warpage parameters, it must be first placed a point 10 mm far from each side and then it must be measured the height difference in relation to three points (two of them 30 mm far, the last one 30mm far from the previous ones: see figure) with a planimeter or similar instrument.



Detail of a piece corner and how to perform the measures: warpage is the maximum height difference between the couples of points A-B, A-C and A-D.

Warpage, just like curvature, may be concave or convex.



For each kind of curvature and format, maximum height difference is shown on the table 2 (3).

### 2.5. OTHER KINDS OF DEFORMATIONS

On a tile piece, it may appear some other deformations different from warpage. In order to define maximum parameters for these deformations, it must be measured the height difference between the extreme points in the surroundings of deformation, as shown on the following figures:



Deformation value is the height difference A between the two points shown.

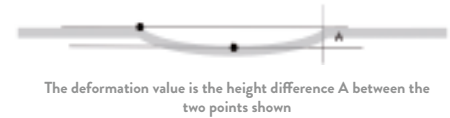

The deformation value is the height difference A between the two points shown

For every deformation case different from warpage, the maximum value allowed is 0,7 mm.

Grupo Halcón passes the test.

### 3. SURFACE AND PRINTING DEFECTS

Surface and printing defects, which occur even in a normal production, are considered as liable to be claimed if they can be observed in plain sight from a distance of 1 m and under 300 lux of lighting, and only if they are present in more than 5% of the tiles.

### 4. EDGE-GRINDING

Tile edges are grinded to prevent pieces from hitting each other during production, what would generate serious surface defects. Slope resulting from grinding should be such that maximum distance between tile edges when put together is not higher than 2,4 mm. To measure this parameter, a 2,4 mm gauge must be used. If it can't be forced between pieces, edge-grinding is correct.



Maximum distance A can not be higher than 2,4 mm.

### 6. LAID MATERIAL

Halcón Cerámicas will not be responsible for removing and replacing expenses of wall and floor tiles which have been already laid and do not fulfil HALCÓN'S SPECIFICATIONS. Customer must verify that product fulfils QUALITY specs, and model and shade are the requested ones. Besides, this information is printed on both cartons and invoices.

## 2.2 TABLA DESCUADRES

FORMATO	DESCUADRE (mm)
15,4x60	1,2
15,3x58,9	1,2
20x50	1,2
20x60	1,2
23,3x120	1,6
23,5x66,2	1,4
24,2x68,5	1,4
24x88	1,6
24,5x90	1,6
25x36,5	1
25x40	1
30x60	1,4
31x45	1,4
31,6x60	1
31x31	1
33x55	1,2
33,3x33,3	1
33,8 x 33,8	1,2
34X34	1,2
45 x 45	1,2
45 x 45	1,2
45X90	1,4
60X60	1,4
60,5X60,5	1,4
75x75	1,4

## 2.1 TABLA CALIBRES 2017

FORMATO SIZE	TIPO TYPE	CALIBRES CALIBER	Min.(mm)	Max.(mm)
31x31	PORCELANICO ESP.	5	310,0	311,0
		6	311,0	312,0
		7	312,0	313,0
33,3x33,3	PORCELANICO	2A	330,5	331,5
		3A	331,5	332,5
		4A	332,5	333,5
		5A	333,5	334,5
		1	447,0	448,2
45x45	PORCELANICO	2	448,2	449,4
		3	449,4	450,6
		4	450,6	451,8
		5	451,8	453,0
		6	453,0	454,2
		0	599,1	600,5
60,5x60,5	PORCELANICO	1	600,5	601,9
		2	601,9	603,3
		3	603,3	604,7
		4	604,7	606,1
		5	606,1	607,5
		6	607,5	608,9
75x75	PORCELANICO	2	746,5	747,9
		3	747,9	749,3
		4	749,3	750,7
		5	750,7	752,1
		6	752,1	753,5
		2B	335,2	336,4
33,8x33,8	GRES	3B	336,4	337,6
		4B	337,6	338,8
		5B	338,8	340,0
34x34	GRES ESP.	2B	334,8	336
		3B	336,0	337,2
		4B	337,2	338,4
		5B	338,4	339,6
		6B	339,6	340,8
		1A	447,0	448,2
45x45 GRES	GRES	2A	448,2	449,4
		3A	449,4	450,6
		4A	450,6	451,8
		5A	451,8	453,0
		G4	596,3	597,7
60x60	GRES	G5	597,8	599,2
		G6	599,3	600,7
		1	331,5	332,5
33,3x33,3	PAVIMENTO	2	332,5	333,5
		3	333,5	334,5

FORMATO / SIZE	TIPO / TYPE	LADO CORTO SHORT SIDE (MM)			LADO LARGO LONG SIDE (MM)	
		CALIBRE	MIN.	MAX.	MIN.	MAX.
15,4x60	GRES	2A	151,5	152,5	597	598,2
		3A	152,5	153,5	598,2	599,4
		4A	153,5	154,5	599,4	600,6
		5A	154,5	155,5	600,6	601,8
23,5x66,2	GRES	2C	230,5	231,5	652,4	653,8
		3C	230,5	231,5	653,8	655,2
		4C	231,5	232,5	655,2	656,6
		5C	231,5	232,5	656,6	658,0
24x88	PORCELÁNICO	1	235,7	236,5	881,4	883,0
		2	236,5	237,3	883,0	884,6
		3	237,3	238,1	884,6	886,2
		4	238,1	238,9	886,2	887,8
		5	238,9	239,7	887,8	889,4
		6	239,7	240,5	889,4	891,0
		7	240,5	241,3	891,0	892,6
24,5x90	GRES	1	240,5	241,3	891,0	892,6
		2	241,3	242,1	892,6	894,2
		3	242,1	242,9	894,2	895,8
		4	242,9	243,7	895,8	897,4
		5	243,7	244,5	897,4	899,0
		6	244,5	245,3	899,0	900,6
		7	245,3	246,1	900,6	902,2
20x50	POROSA	2A	196,5	197,5	499,4	500,6
		3A	197,5	198,5	500,6	501,8
		4A	198,5	199,5	501,8	503,0
20x60	POROSA	2A	196,5	197,5	598,2	599,4
		3A	197,5	198,5	599,4	600,6
		4A	198,5	199,5	600,6	601,8
		3	199,2	200,2	597	598
		4	199,2	200,2	598	599
		5	199,2	200,2	599	600
24,2x68,5	POROSA	3B	240,2	241,2	682	684
		4B	241,2	242,2	684	686
		5B	242,2	243,2	686	688,0
25x36,5	POROSA	5	248,2	249,2	363,0	364,0
		6	249,2	250,2	364,0	365,0
25x40	POROSA	7	250,2	251,2	365,0	366,0
		1	248,5	249,5	397,5	398,5
		2	248,5	249,5	398,5	399,5
		3	249,5	250,5	399,5	400,5
25x40	POROSA	4	249,5	250,5	400,5	401,5

FORMATO / SIZE	TIPO / TYPE	LADO CORTO SHORT SIDE (MM)			LADO LARGO LONG SIDE (MM)			
		CALIBRE	MIN.	MAX.	MIN.	MAX.		
30x90	POROSA	G3	299,5	300,5	896,5	897,5		
		G4	299,5	300,5	897,5	898,5		
		G5	299,5	300,5	898,5	899,5		
		G6	299,5	300,5	899,5	900,5		
		G7	299,5	300,5	900,5	901,5		
		G8	299,5	300,5	901,5	902,5		
		G9	299,5	300,5	902,5	903,5		
		31x5	POROSA	3B	308,3	309,5	446,4	447,8
				4B	309,5	310,7	447,8	449,2
5B	310,7			311,9	449,2	450,6		
31,6x60	POROSA	G5	314,7	316,6	597,0	598,0		
		G6	314,7	316,6	598,1	599,1		
		G7	314,7	316,6	599,2	600,2		
33x55	POROSA	1	330	331	549,9	551,1		
		2	331	332	551,1	552,3		
		3	332	333	552,3	553,5		
		4	333	334	553,5	554,7		
		5	334	335	554,7	555,9		
		6	335	336	555,9	557,1		
15,3x58,9	PORCELANICO	1	149,5	150,5	584,8	586,0		
		2	150,5	151,5	586,0	587,2		
		3	151,5	152,5	587,2	588,4		
		4	152,5	153,5	588,4	589,6		
		5	153,5	154,5	589,6	590,8		
		6	154,5	155,5	590,8	592,0		
23,3x120	PORCELANICO	1A	230	231	1194,4	1196,8		
		2A	230	231	1196,8	1199,2		
		3A	231	232	1199,2	1201,6		
		4A	231	232	1201,6	1204,0		
		5A	232	233	1204,0	1206,4		
		6A	232	233	1206,4	1208,8		
30x60	PORCELANICO	1A	296,2	296,8	596,3	597,7		
		2A	296,9	297,5	597,8	599,2		
		3A	297,6	298,2	599,3	600,7		
		4A	298,3	298,9	600,8	602,2		
		5A	299,0	299,6	602,3	603,7		
		1	448,7	449,5	897,4	899,0		
45x90	PORCELANICO	2	449,5	450,3	899,0	900,6		
		3	450,3	451,1	900,6	902,2		
		4	451,1	451,9	902,2	903,8		
		5	451,9	452,7	903,8	905,4		
		6	452,7	453,5	905,4	907,0		

LA REPRODUCCIÓN DE LOS COLORES ES APROXIMADA.  
GRUPO HALCÓN SE RESERVA EL DERECHO DE ALTERAR  
O MODIFICAR LOS PRODUCTOS AQUÍ RELACIONADOS.

DEBIDO A LAS DIFERENCIAS EN LA PRODUCCIÓN,  
DE LA MATERIA PRIMA Y LAS TEMPERATURAS DE COCCIÓN  
ENTRE REVESTIMIENTOS Y PAVIMENTOS, HALCÓN  
CERÁMICAS NO PUEDE GARANTIZAR EL MISMO TONO  
ENTRE REVESTIMIENTOS Y PAVIMENTOS DE LA MISMA SERIE.  
HALCÓN CERÁMICAS NO ACEPTA RECLAMACIONES  
DE TONOS ENTRE COMBINACIONES DE REVESTIMIENTOS  
Y PAVIMENTOS.

THE PRODUCTION OF THE COLOURS IS APPROXIMATE.  
GRUPO HALCÓN RESERVES THE RIGHT TO ALTER  
OR AMEND THE PRODUCTS HERE STATED.

DUE TO THE DIFFERENCE MANUFACTURING,  
RAW MATERIALS AND FIRING PROCESS BETWEEN FLOOR  
TILES AND WALL TILES, HALCON CERÁMICAS CANNOT  
GUARANTEE THE SAME SHADE BETWEEN THESE TWO  
PRODUCTS AND WILL NOT ACCEPT ANY CLAIMS FOR SHADE  
DIFFERENCES BETWEEN FLOOR/WALL COMBINATIONS.





**GrupoHalcón**  
cerámicas